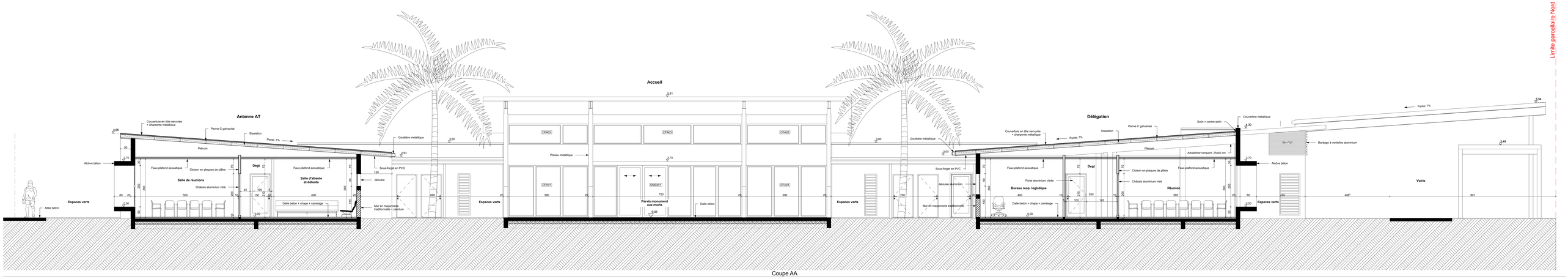

Coupe AA

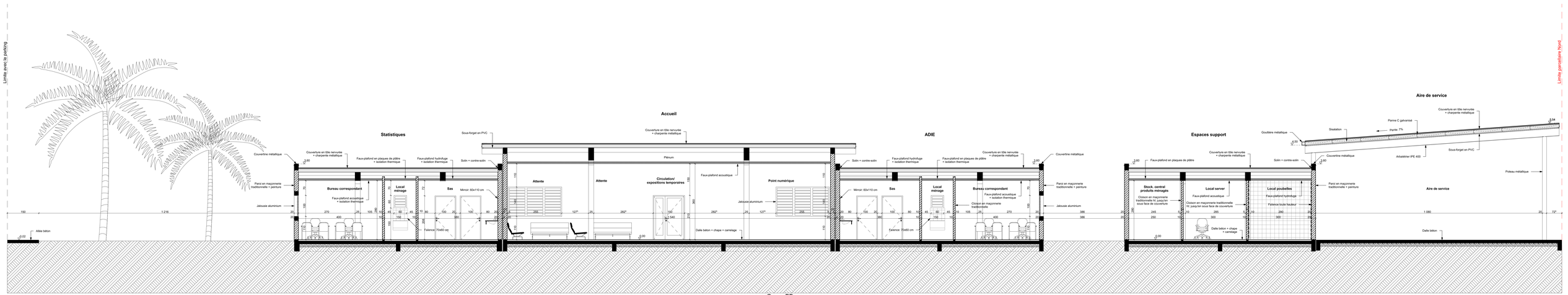

Coupe BB

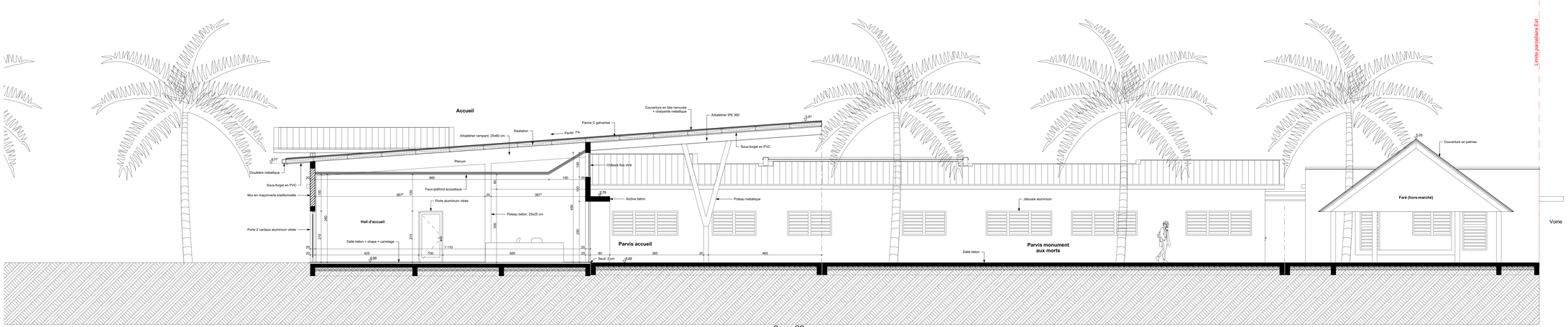

Coupe CC

Iles de Wallis & Futuna

CONDUITE D'OPERATION POUR LA REALISATION DE TRAVAUX DANS LE CADRE DU PLAN DE RELANCE

CONSTRUCTION D'UNE CITE ADMINISTRATIVE SUR L'ILE DE FUTUNA

MAITRISE D'OUVRAGE	GROUPEMENT DE MAITRISE D'OEUVRE		
ADMINISTRATION SUPERIEURE DES ILES WALLIS ET FUTUNA BP. 16 - HAVELU 98600 UVEA	COURTOT NICOLAS ARCHITECTURE	STKL CONCEPTION	BET BEH
	BET CIEL	BET SECUPREV	BET EXEFLUIDES

Indice	Date	Objet des modifications du plan d'origine

CARNET DE COUPES

Date : OCTOBRE 2021	Echelle : 1/ 50	DCE
PLAN N°07		Indice de modification

DOSSIER DE CONSULTATION DES ENTREPRISES