TRAVAUX DE VOIRIE ET DE RESEAUX DIVERS AU CENTRE HOSPITALIER DE GONESSE

ANNEXE n°10 - PLANNING DE L'OPERATION

TRANCHE FERME

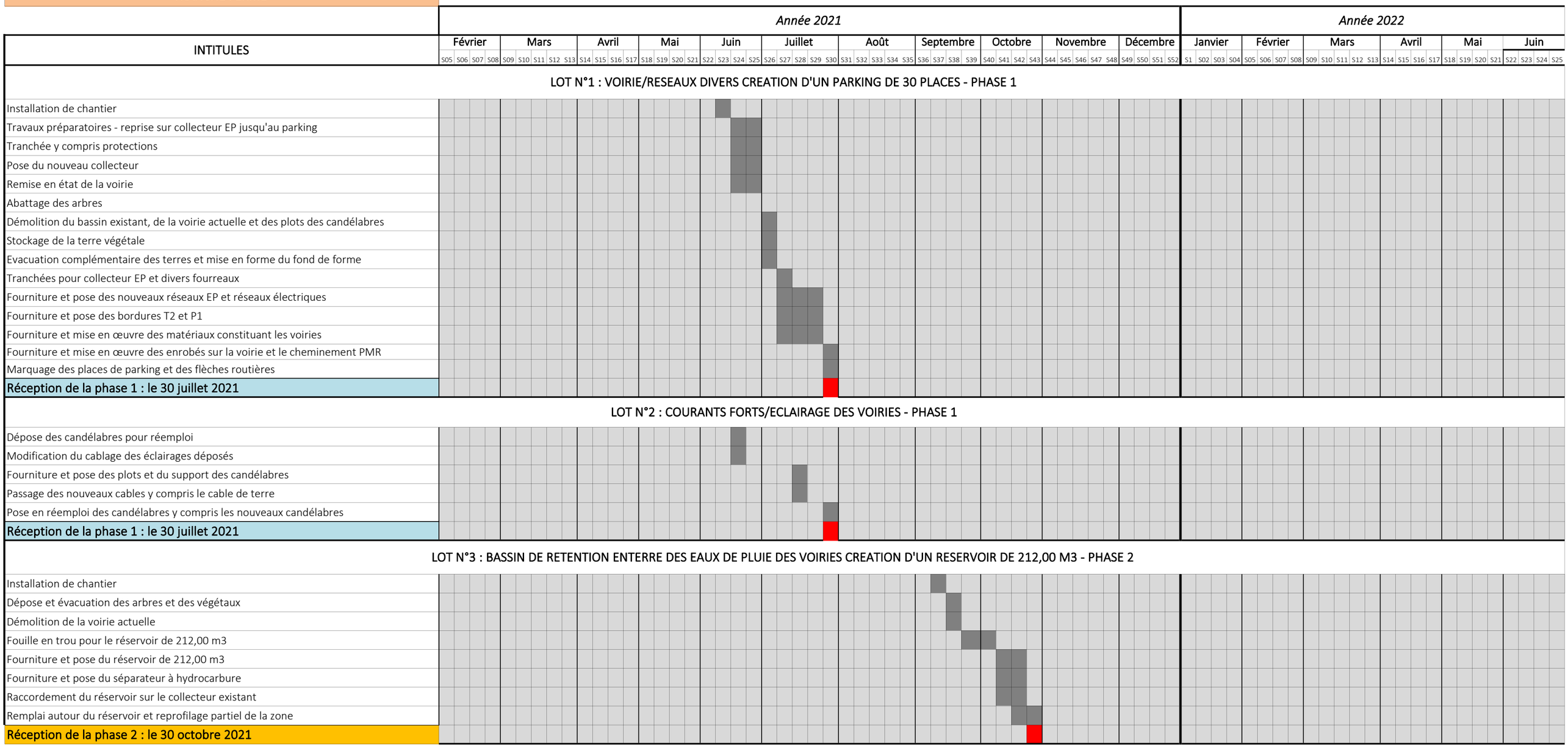

TRAVAUX DE VOIRIE ET DE RESEAUX DIVERS AU CENTRE HOSPITALIER DE GONESSE

ANNEXE n°10 - PLANNING DE L'OPERATION
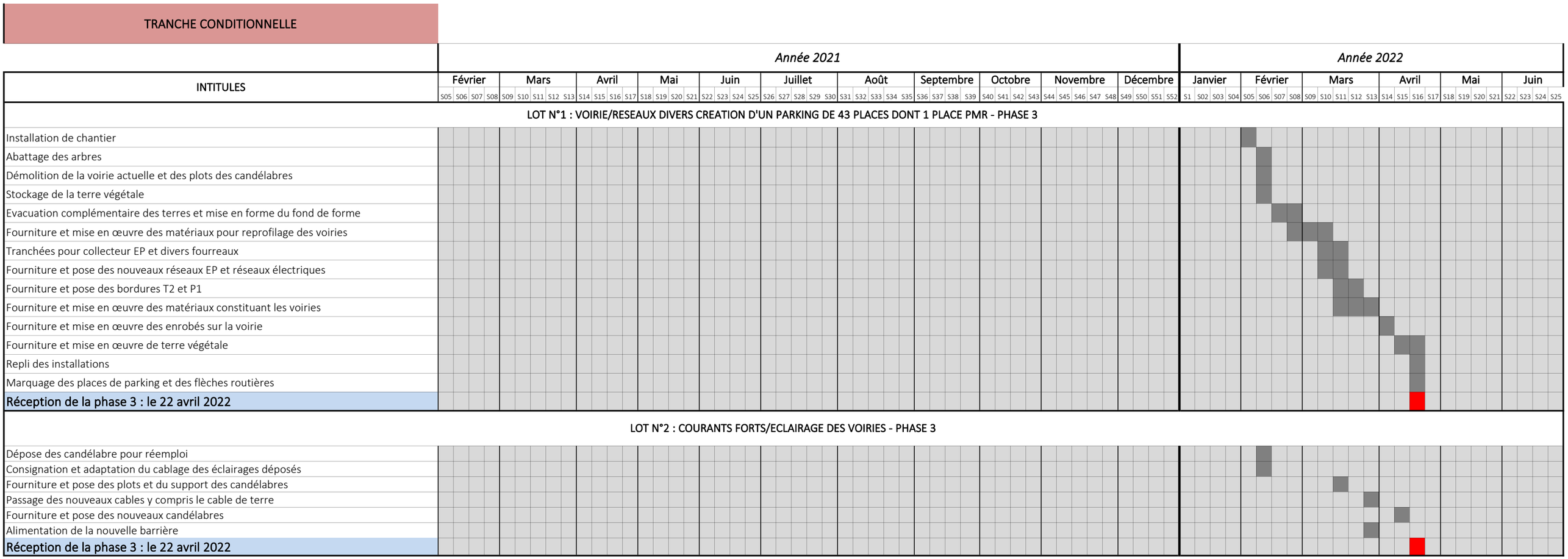
TRANCHE CONDITIONNELLE