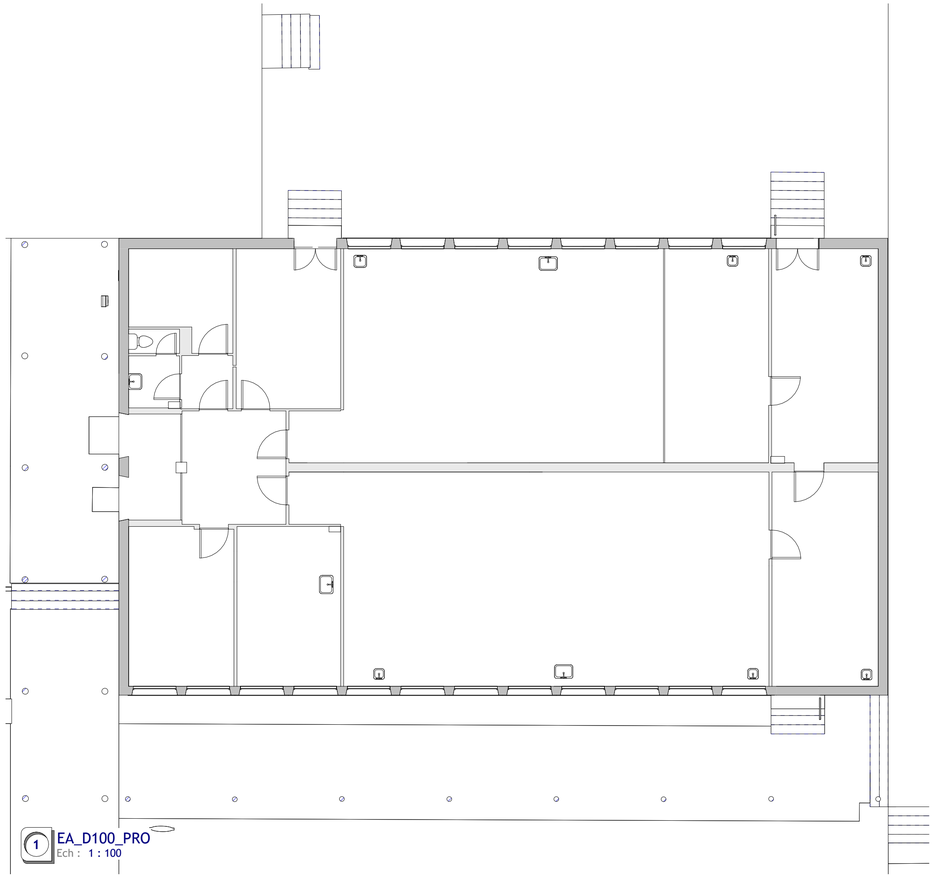

1 EA_D100_PRO
Ech : 1 : 100

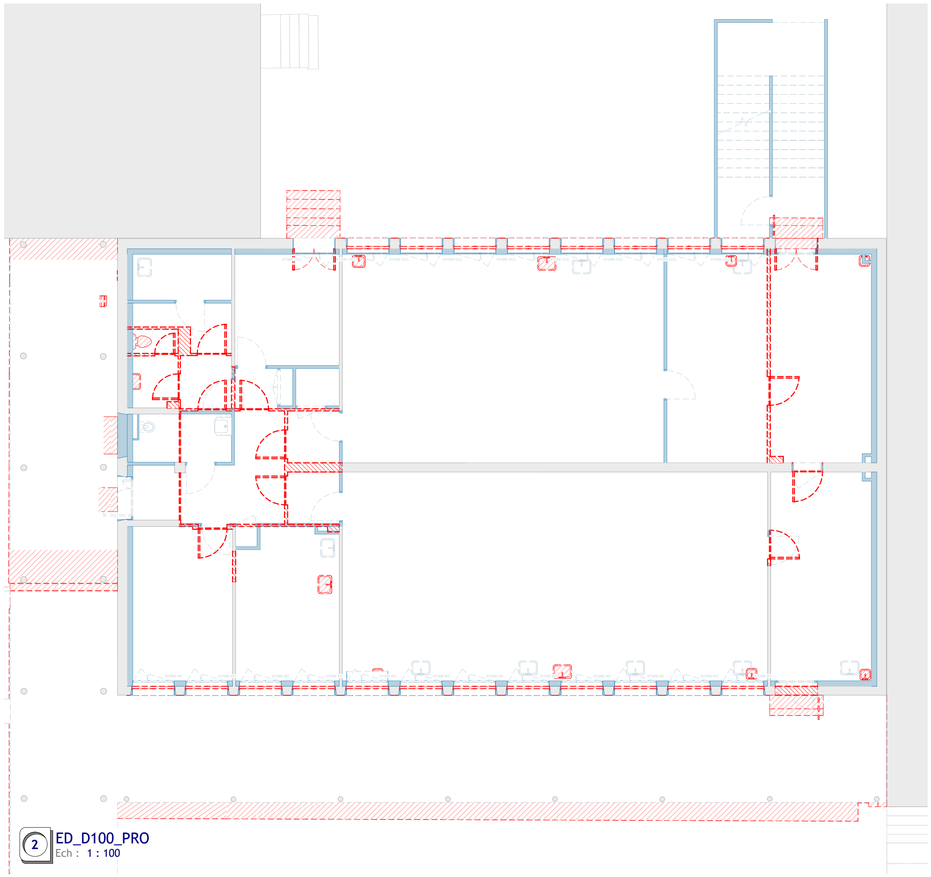

2 ED_D100_PRO
Ech : 1 : 100

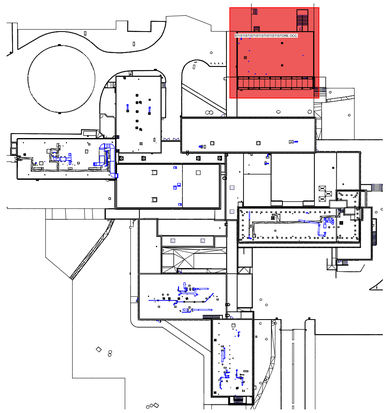

3 REPERAGE D 100 EA ED
Ech : 1 : 1000

Rénovation énergétique de la Faculté des Sciences
Université d'Angers

2 Boulevard Lavoisier 49000 Angers

ARCHITECTE MANDATAIRE
faber
35, Boulevard de la Liberté
35220 Châteaubourg
02 99 74 49 92
contact@faber.archi

MAÎTRISE D'OUVRAGE
Rectorat Pays de la Loire
Serv. construction
8 Rue Gen. Margueritte
44326 Nantes
02 51 86 30 73
sebastien.l-hullier@ac-nantes.fr

EXPLOITANT
Université d'Angers
40 Rue de Rennes
49035 Angers
02 41 96 23 04
pauline.courrier@univ-angers.fr

AMO
ASCISTE Ingénierie Grand Ouest
45 rue de la Marbellière
37300 Joué-Lès-Tours
02 47 20 68 81
emilie.magro@ascistego.fr

BUREAU DE CONTROLE
BUREAU VERITAS
2 rue de la Martinellerie - Bât B
49800 Trelaze
06 73 48 55 28
jerome.dutertre@bureauveritas.com

SPS
QUALICONSULT
355 avenue Patton
49066 Angers
02 41 68 95 55
franck.moreau@qualiconsult.fr

BE STRUC. FLUIDE THERM.
AUAS
53 rue Jules Vallès
35000 RENNES
02 22 91 08 54
fcamenen@auas.fr

BE ACOUSTIQUE
GAMBA
Parc d'activités des Grésillières
5 Av. Jules Verne
44230 St-Sébastien-sur-Loire
06 33 82 50 60
florian.liard@gamba.fr

OPC
TECHNIQUES ET CHANTIERS
122 rue du Château d'Orgemont
49000 Angers
02 41 66 14 32
r.regueillet@techniquesetchantiers.fr

DCE | **039**

D100_EA.ED
Bâtiment D - Plan RDC - État Actuel + Démolition

N° Dossier : **3417** | Comme indiqué | Architecte : **FM** | Dessinateur : **JG** | Économitse : **AUAS**

Indice A	18.07.2025	Première diffusion
Indice B	19/09/2025	Additifs : Modification repérage des toitures ; Modification accueil RDC bâtiment A ; Ajout repérage de menuiseries