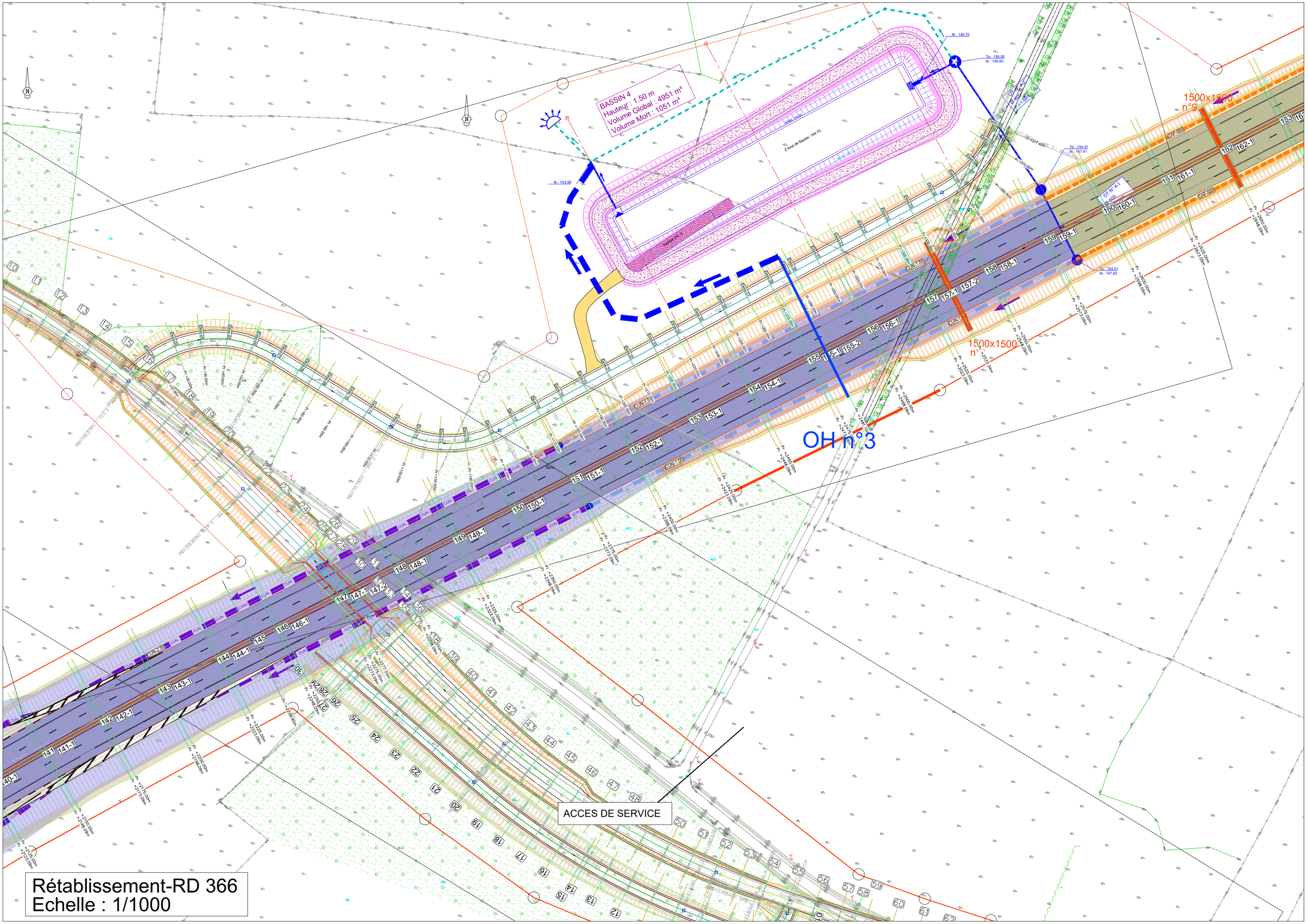
BASSIN 4
Hauteur : 1.50 m
Volume Global : 4951 m³
Volume Mort : 1051 m³
Z fond de Bassin: 144.70
fe : 146.70
Tp : 150.50
fe : 146.83
fe : 143.98
Tp : 154.51
fe : 147.41
fe : 154.51
fe : 147.62
OH N°3
1500x1500
n°9
1500x1500
n°
OT N° 4-1
ACCES DE SERVICE
Rétablissement-RD 366
Echelle : 1/1000