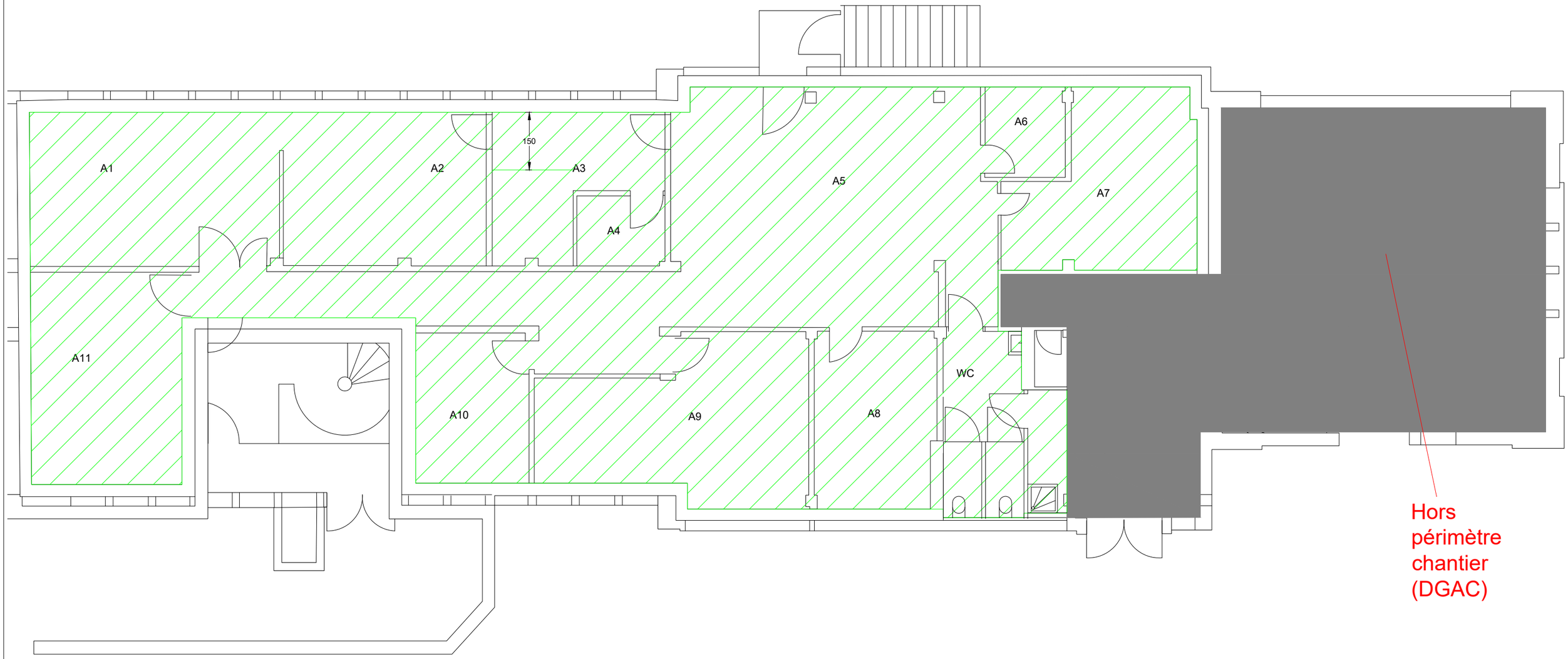

SOL PVC LAME LVT
Prévoir le détallonage des portes

Maîtrise d'ouvrage :

METEO FRANCE
CDM PERPIGNAN Aérodrome de Perpignan-Riversaltes
66000 Perpignan

Bureau d'études :

ARRO Ingénierie
8 Avenue des Thébaudières
44800 Saint-Herblain
09-73-11-99-66
contact@arro-ing.fr

REHABILITATION DU CM66

SOLS — Niveau RDC

DCE — FOLIO 1/1

AFFAIRE	LOT	INDICE	ECHELLE	FORMAT	DATE	DESSIN
25026	SOLS	A	1/100e	A3	13/05/2025	TMO

CE PLAN EST PROPRIETE DE ARRO INGENIERIE, TOUTE REPRODUCTION OU DIVULGATION EST INTERDITE SANS ACCORD ECRIT