

Récépissé de DT Récépissé de DICT

Au titre du chapitre IV du titre V du livre V (partie réglementaire) du Code de l'environnement
et de la section 12 du chapitre IV du titre III du livre V de la 4^{ème} partie (partie réglementaire) du Code du travail

(Annexe 2 de l'arrêté du 15 février 2012 modifié - NOR : DEVP1116359A)

Destinataire

- ☒ Récépissé de DT
☐ Récépissé de DICT
☐ Récépissé de DT/DICT
conjointe

Dénomination : JULIEN COUDRAY
Complément / Service : ADVIES CONSEIL
Numéro / Voie : TSA 70011 - CHEZ SOGELINK
Lieu-dit / BP :
Code Postal / Commune : 69134 DARDILLY CEDEX
Pays :

N° consultation du téléservice : 2025072502888DAB
Référence de l'exploitant :
N° d'affaire du déclarant : 2511_ARA -ENISE
Personne à contacter (déclarant) :
Date de réception de la déclaration : 25 / 07 / 2025
Commune principale des travaux : ST ETIENNE
Adresse des travaux prévus : 23 Rue Docteur Paul Michelon

Coordonnées de l'exploitant :

Raison sociale : Ville de Saint-Etienne
Personne à contacter : Nathalie Courbon
Numéro / Voie : 5 rue Auguste Guitton
Lieu-dit / BP :
Code Postal / Commune : 42100 Saint-Etienne
Tél. : 0477487282 Fax :

Éléments généraux de réponse

- ☐ Les renseignements que vous avez fournis ne nous permettent pas de vous répondre. La déclaration est à renouveler. Précisez notamment :
☐ Les réseaux/ouvrages que nous exploitons ne sont pas concernés au regard des informations fournies. Distance > à : _____ m
☒ Il y a au moins un réseau/ouvrage concerné (voir liste jointe) de catégorie : EL _____ (voir liste des catégories au verso)

Modification ou extension de nos réseaux / ouvrages

Modification ou extension de réseau/ouvrage envisagée dans un délai inférieur à 3 mois :
☒ Réalisation de modifications en cours sur notre réseau/ouvrage.
Veuillez contacter notre représentant : Tél. :
NB : Si nous avons connaissance d'une modification du réseau/ouvrage dans le délai maximal de 3 mois à compter de la consultation du téléservice, nous vous en informerons.

Emplacement de nos réseaux / ouvrages

☒ Plans joints : Références : Echelle₍₁₎ : 1/1250 Date d'édition₍₁₎ : 25 / 07 / 2025 Sensible : ☒ Prof. règl. mini₍₁₎ : 70 cm Matériau réseau₍₁₎ :
NB : La classe de précision A, B ou C figure dans les plans.
☐ Réunion sur chantier pour localisation du réseau/ouvrage : ☐ Date retenue d'un commun accord : ____ / ____ / ____ à ____ h ____
ou ☐ Prise de RDV à l'initiative du déclarant (date du dernier contact non conclusif : ____ / ____ / ____)
☐ Votre projet doit tenir compte de la servitude protégeant notre ouvrage.
☐ (cas d'un récépissé de DT) Tous les tronçons dans l'emprise ne sont pas en totalité de classe A : investigations complémentaires ou clauses particulières au marché à prévoir.
☐ Les branchements situés dans l'emprise du projet et pourvus d'affleurant sont tous rattachés à un réseau principal souterrain identifié dans les plans joints.
(1) : facultatif si l'information est fournie sur le plan joint

Recommandations de sécurité

Les recommandations techniques générales en fonction des réseaux et des techniques de travaux prévues sont consultables sur www.reseaux-et-canalisation.gouv.fr
Les recommandations techniques spécifiques suivantes sont à appliquer, en fonction des risques liés à l'utilisation des techniques de travaux employées :

Rubriques du guide technique relatives à des ouvrages ou travaux spécifiques :
Pour les exploitants de lignes électriques : si la distance d'approche a été précisée, la mise hors tension est : ☒ possible ☐ impossible
Mesures de sécurité à mettre en œuvre :

Dispositifs importants pour la sécurité :

Cas de dégradation d'un de nos ouvrages

En cas de dégradation d'un de nos ouvrages, contactez nos services au numéro de téléphone suivant : 0630482930
Pour toute anomalie susceptible de mettre en cause la sécurité au cours du déroulement du chantier, prévenir le service départemental d'incendie et de secours (par défaut le 18 ou le 112) :

Responsable du dossier

Nom : Fabrice CHARROIN
Désignation du service : Eclairage Public
Tél. : 0477487366

Signature de l'exploitant ou de son représentant

Nom du signataire : Fabrice CHARROIN
Signature :
Date : 25 / 07 / 2025 Nombre de pièces jointes, y compris les plans : 1

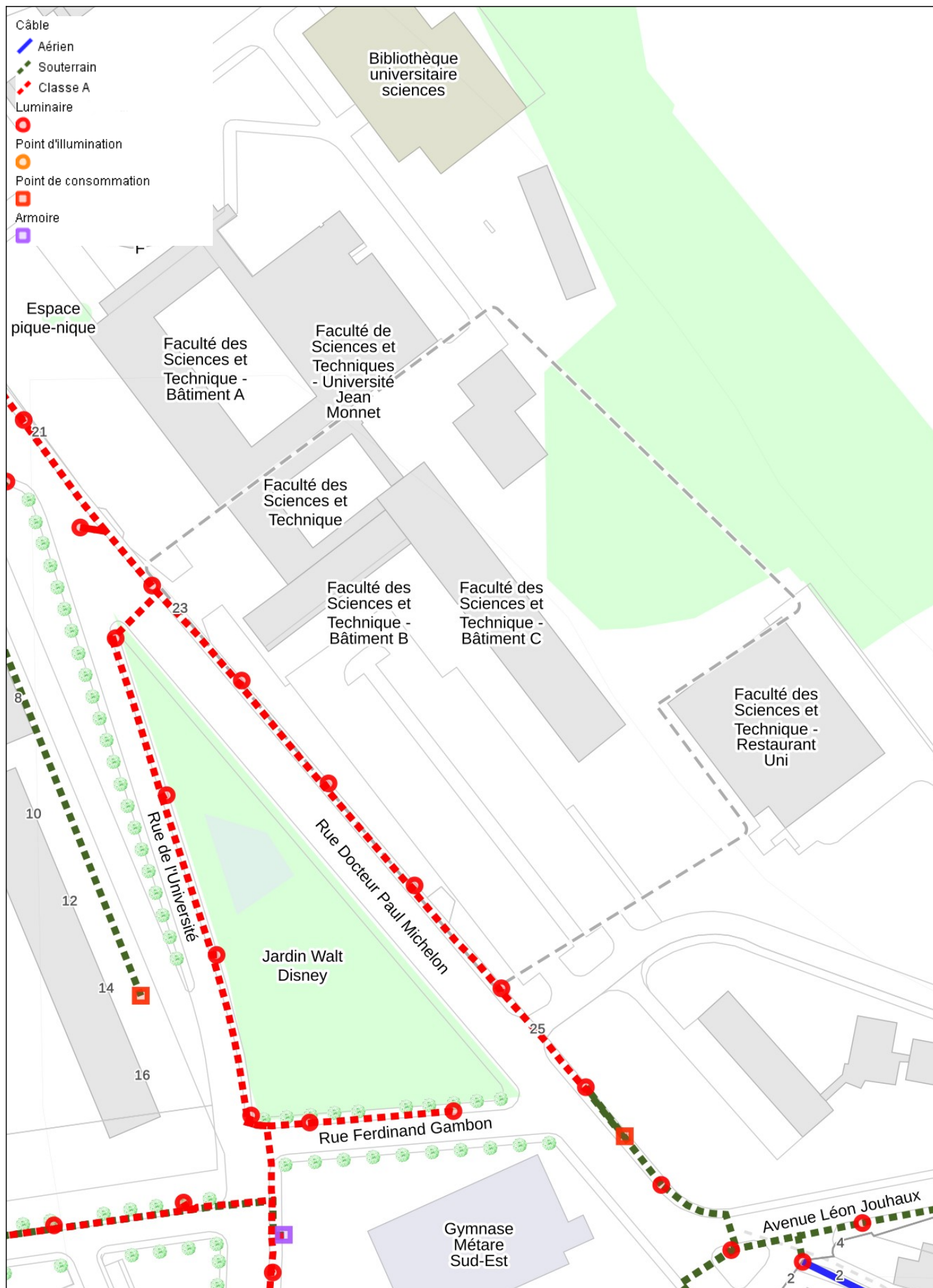

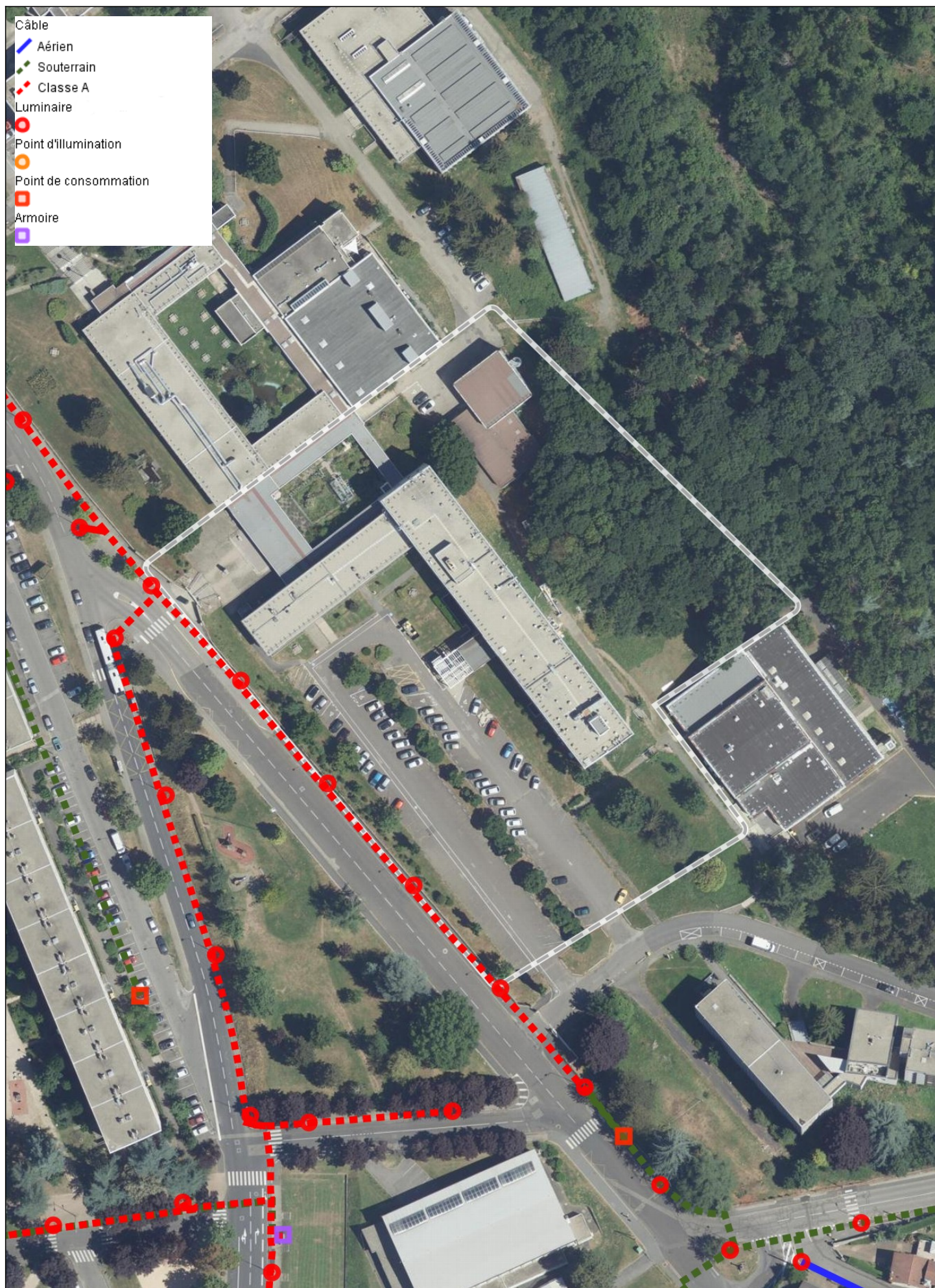

De: eclairagepublic@saint-etienne.fr

A: advies-conseil-d@demat.sogelink.fr

Objet: Ville de Saint-Etienne - RÃ©cÃ©pissÃ© DT/DICT/ATU Eclairage Public

Bonjour,

Vous trouverez ci-joint le rÃ©cÃ©pissÃ© de DT de la demande identifiÃ©e 2025072502888DAB.

Ville de Saint-Etienne

Cadre de Vie

04 77 48 73 47

42100 Saint-Etienne