

Campagne hivernale de recensement et de diagnostic des arbres hôtes du capricorne asiatique dans la zone délimitée du foyer giennois

Référence de la consultation: DRAAF_CENTRE_CAPRICORNE_2026

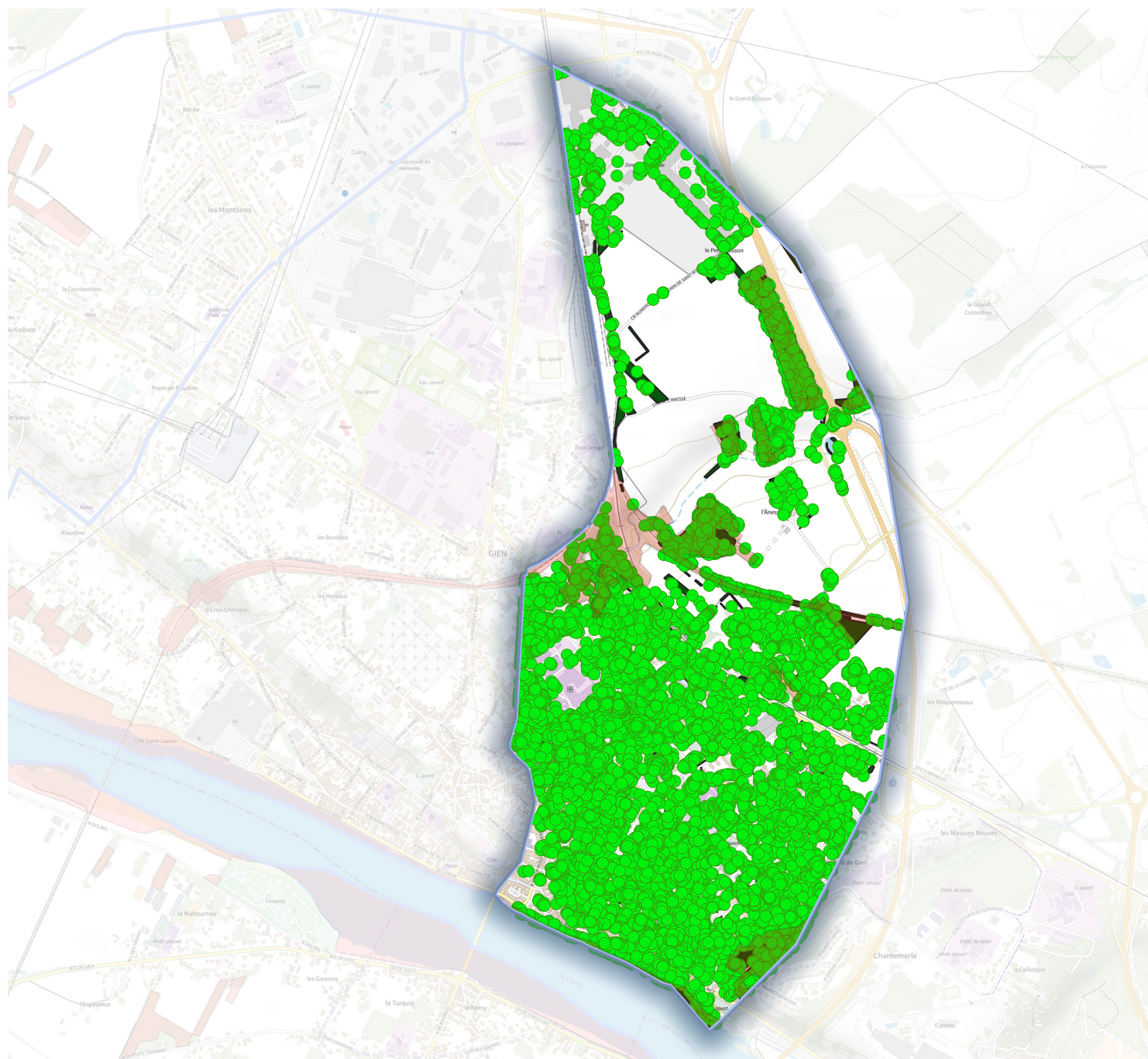

LOT 3 (2,9 km²)

- Limites de lot
- Zones "DSF"
- Arbres(n=12651)
- Zones boisées (n=415)

Sources:

© IGN-SCAN 25 2025
DRAAF Centre-Val de Loire
Date de réalisation: 05/26
Conception: SRAL

0 250 500 m

