

Direction régionale de l'alimentation, de l'agriculture et de la forêt de la région Centre-Val de Loire

## Campagne hivernale de recensement et de diagnostic des arbres hôtes du capricorne asiatique dans la zone délimitée du foyer giennois

Référence de la consultation: DRAAF\_CENTRE\_CAPRICORNE\_2026

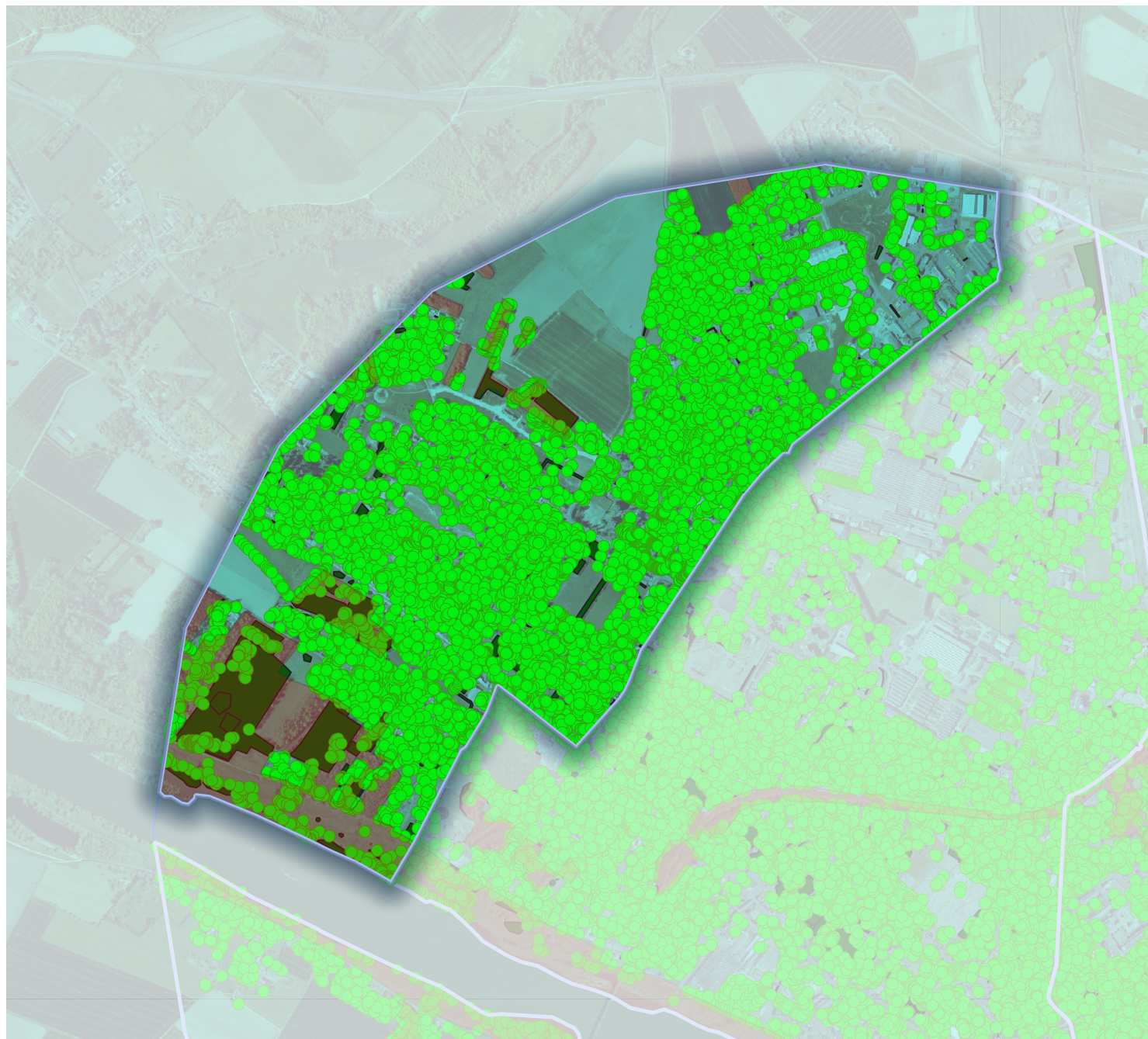

**LOT 1 (2,74 km<sup>2</sup>)**

- Limites de lot
- Zones "DSF"
- Arbres(n=11301)
- Zones boisées (n=445)

Sources:

© IGN-ORTHOPHOTO 2025

DRAAF Centre-Val de Loire

Date de réalisation: 05/26

Conception: SRAL

0 250 500 m

