

Campagne hivernale de recensement et de diagnostic des arbres hôtes du capricorne asiatique dans la zone délimitée du foyer giennois

Référence de la consultation: DRAAF_CENTRE_CAPRICORNE_2026

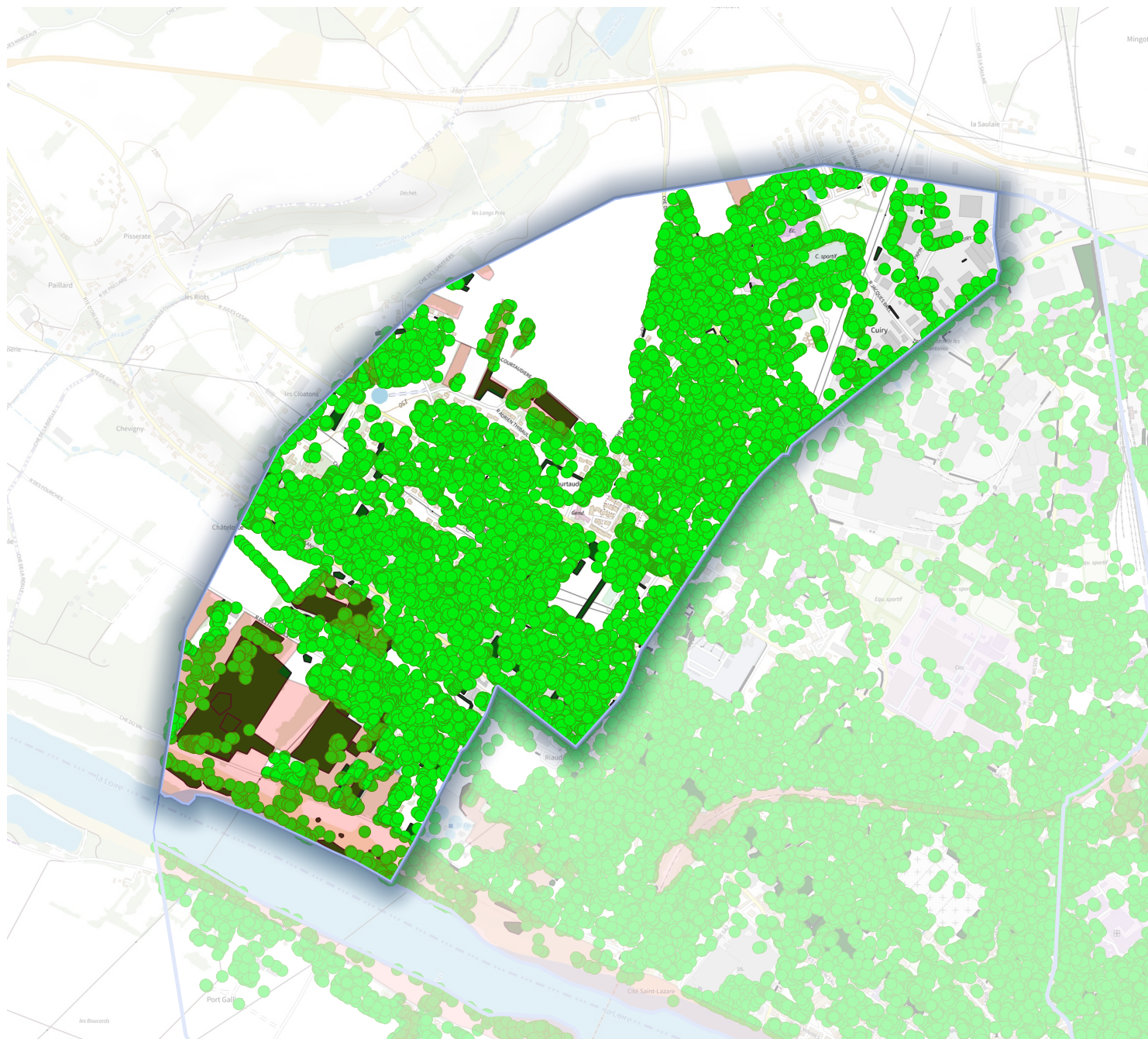

LOT 1 (2,74 km²)

- Limites de lot
- Zones "DSF"
- Arbres(n=11301)
- Zones boisées (n=445)

Sources:

© IGN-SCAN 25 2025

DRAAF Centre-Val de Loire

Date de réalisation: 05/26

Conception: SRAL

0 250 500 m

