

Campagne hivernale de recensement et de diagnostic des arbres hôtes du capricorne asiatique dans la zone délimitée du foyer giennois

Référence de la consultation: DRAAF_CENTRE_CAPRICORNE_2026

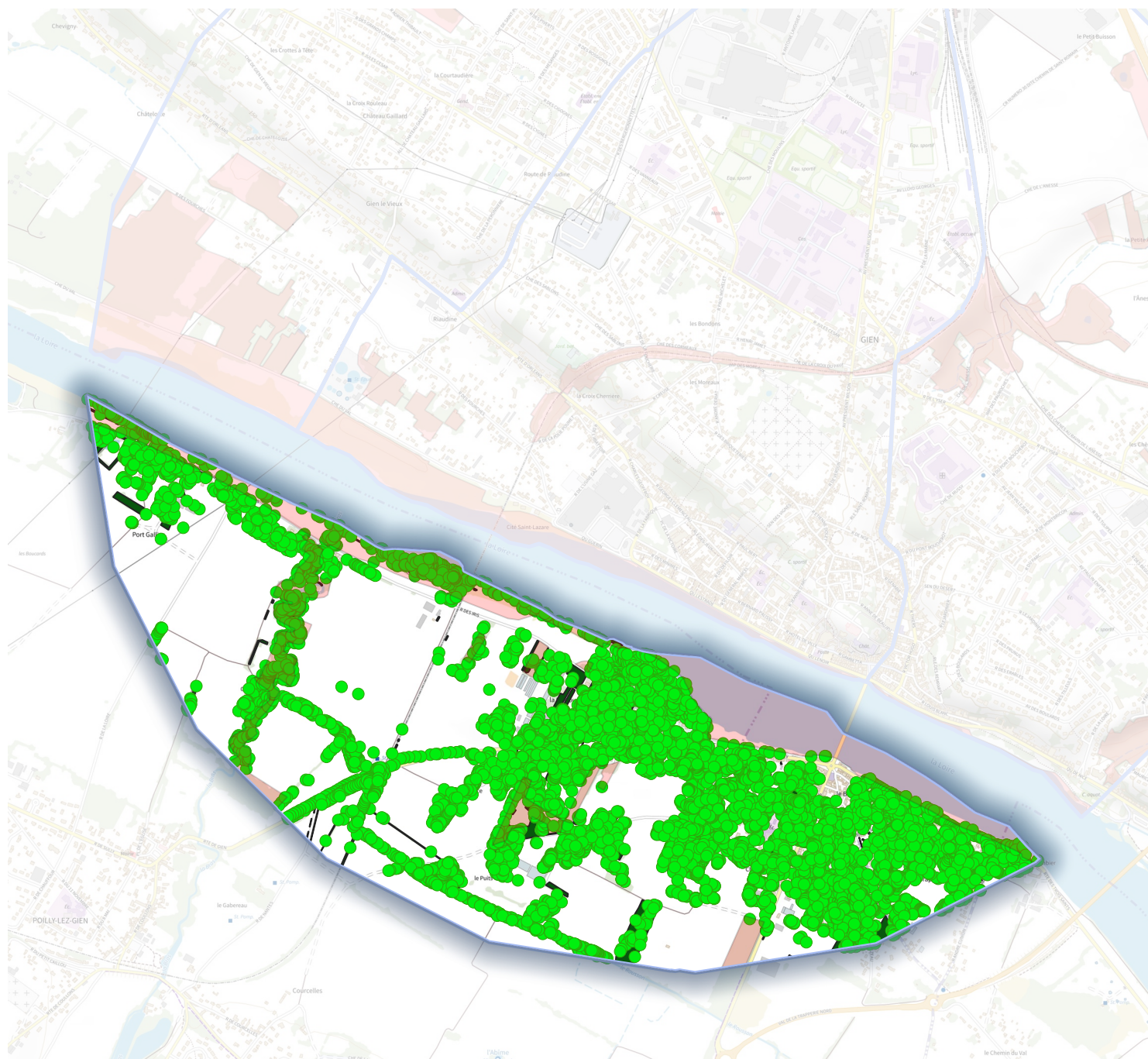

LOT 4 (2,92 km²)

- Limites de lot
- Zones "DSF"
- Arbres(n=7828)
- Zones boisées (n=259)

Sources:
© IGN-SCAN 25 2025
DRAAF Centre-Val de Loire
Date de réalisation: 05/26
Conception: SRAL

0 250 500 m

