

PLAN EXISTANT ENTRESOL

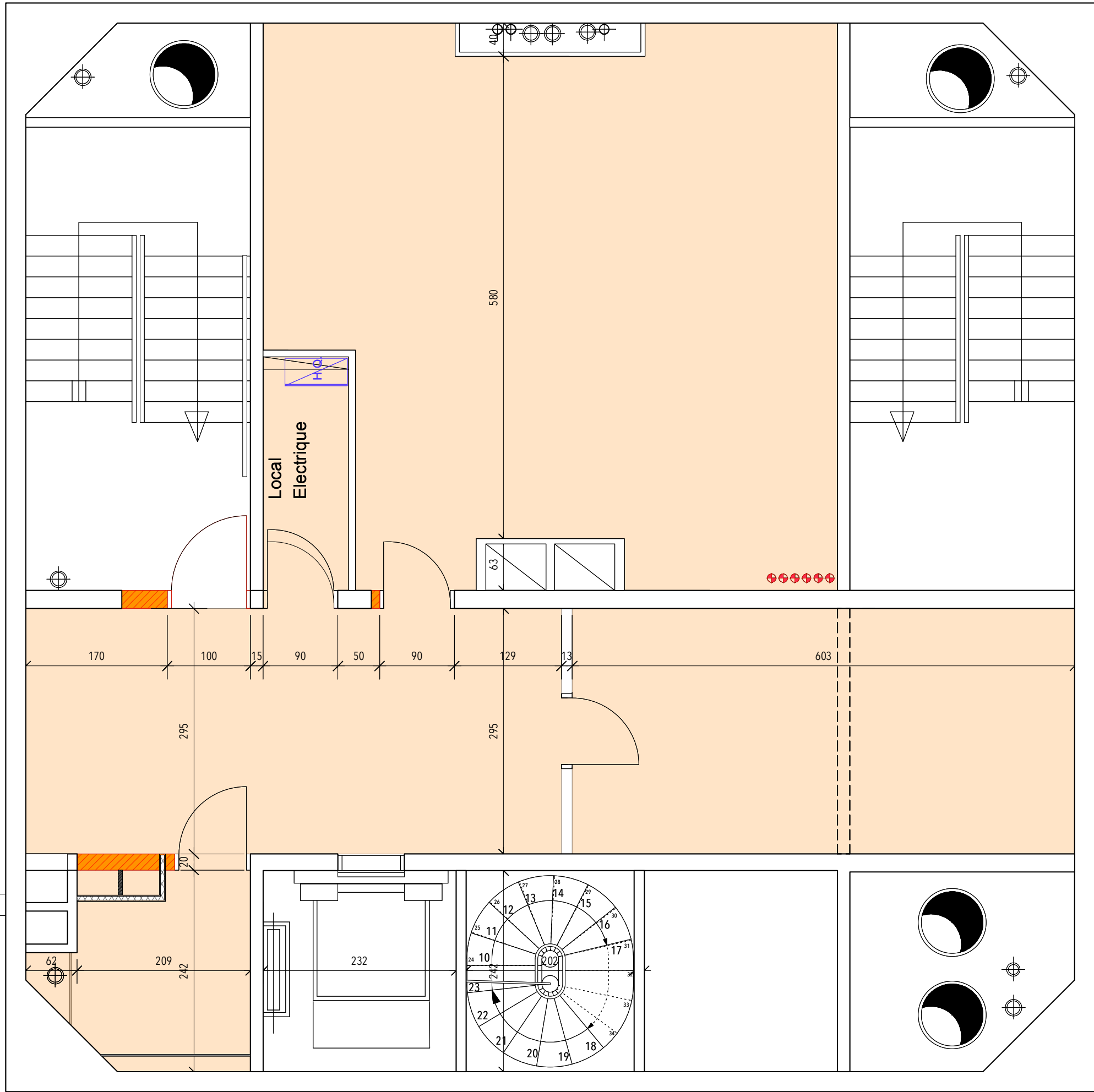

PLAN DÉMOLITION ET DÉPÔSE SOLS

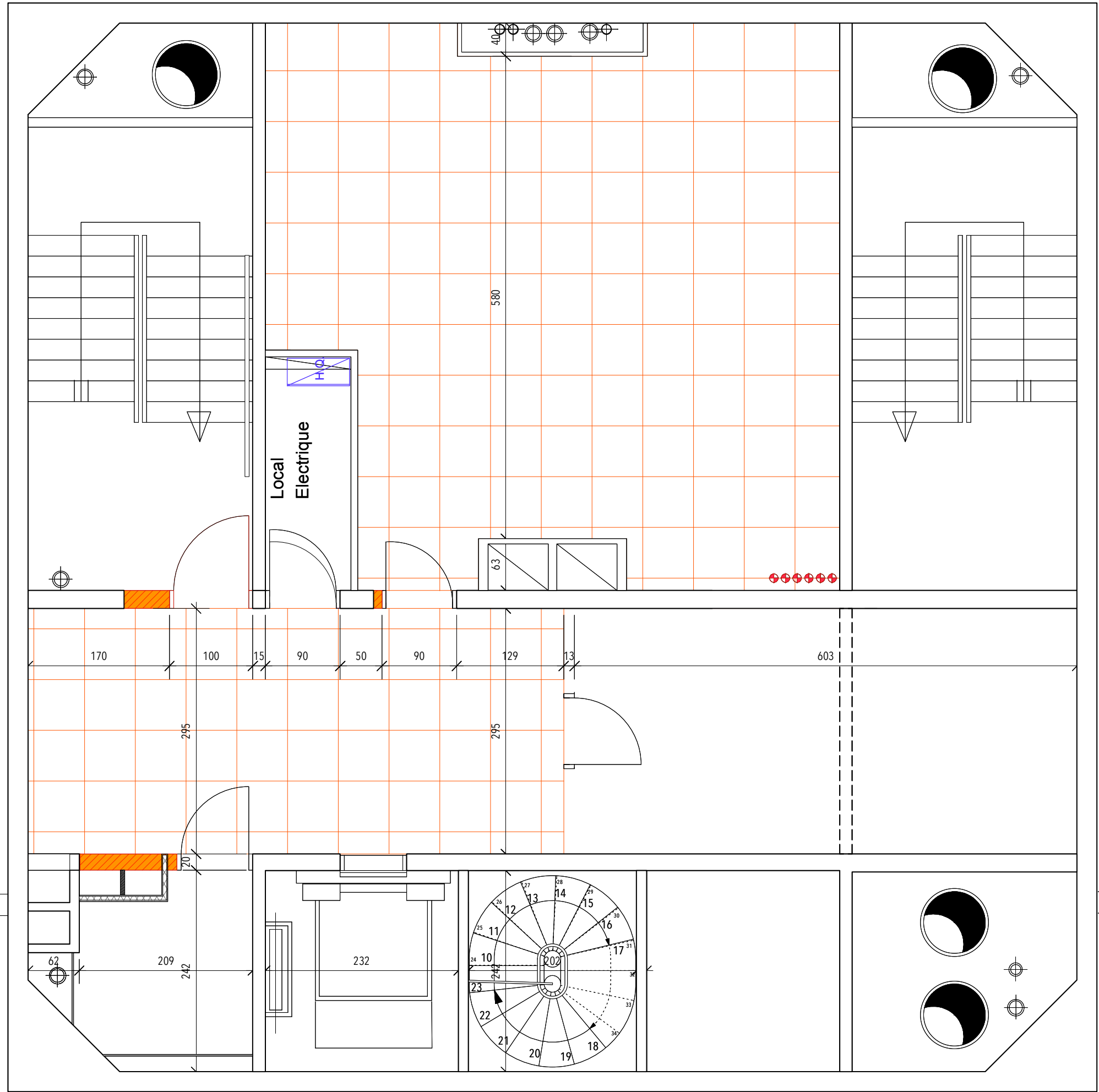

PLAN DÉMOLITION ET DÉPÔSE FAUX-PLAFONDS

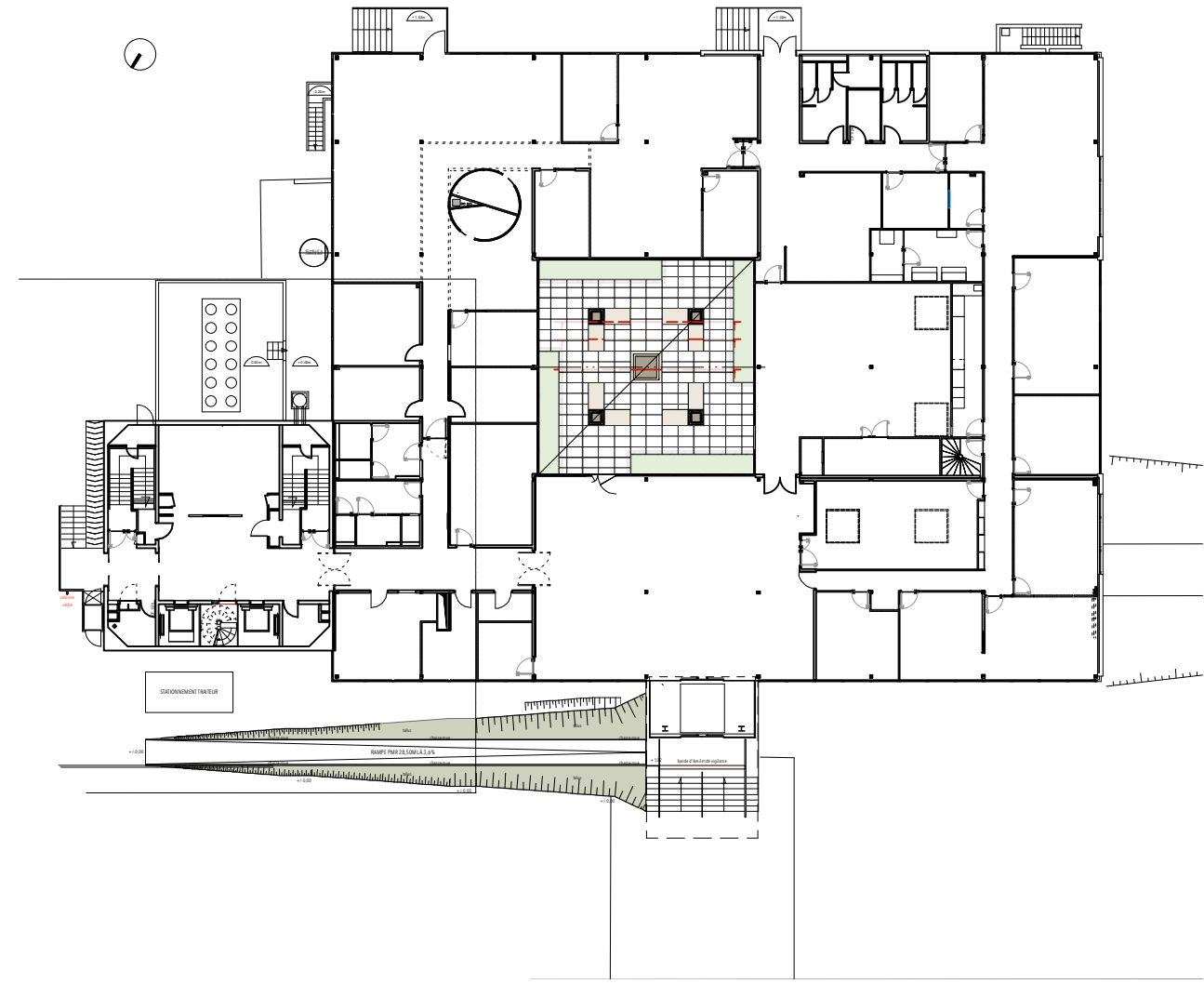

01	Pallier escalier 1
surface	1,50 m²
volume	1,50 m³
hauteur	1,50 m
usage	escalier
matériau	béton

02	Local électrique
surface	1,50 m²
volume	1,50 m³
hauteur	1,50 m
usage	local électrique
matériau	béton

03	Salle de réunion 15p.
surface	15,00 m²
volume	15,00 m³
hauteur	1,50 m
usage	salle de réunion
matériau	béton

04	Pallier escalier 2
surface	1,50 m²
volume	1,50 m³
hauteur	1,50 m
usage	escalier
matériau	béton

05	Dégarage
surface	1,50 m²
volume	1,50 m³
hauteur	1,50 m
usage	dégarage
matériau	béton

06	Local vide
surface	1,50 m²
volume	1,50 m³
hauteur	1,50 m
usage	local vide
matériau	béton

07	Sanitaires PMH mixte
surface	1,50 m²
volume	1,50 m³
hauteur	1,50 m
usage	sanitaires
matériau	béton

08	Escalier de secours
surface	1,50 m²
volume	1,50 m³
hauteur	1,50 m
usage	escalier
matériau	béton

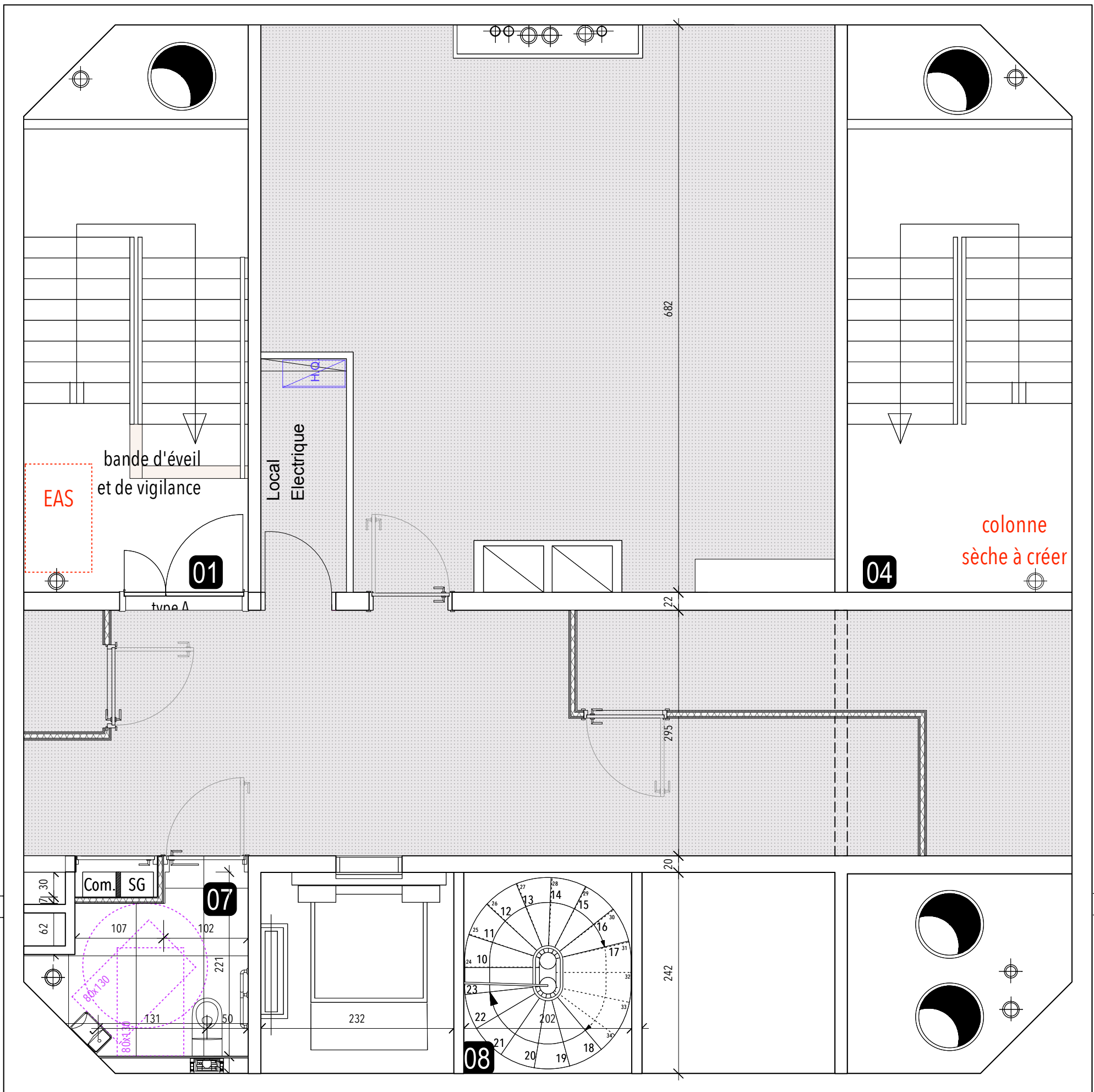

PLAN PROJET - SOLS

01	Pallier escalier 1
surface	1,50 m²
volume	1,50 m³
hauteur	1,50 m
usage	escalier
matériau	béton

02	Local électrique
surface	1,50 m²
volume	1,50 m³
hauteur	1,50 m
usage	local électrique
matériau	béton

03	Salle de réunion 15p.
surface	15,00 m²
volume	15,00 m³
hauteur	1,50 m
usage	salle de réunion
matériau	béton

04	Pallier escalier 2
surface	1,50 m²
volume	1,50 m³
hauteur	1,50 m
usage	escalier
matériau	béton

05	Dégarage
surface	1,50 m²
volume	1,50 m³
hauteur	1,50 m
usage	dégarage
matériau	béton

06	Local vide
surface	1,50 m²
volume	1,50 m³
hauteur	1,50 m
usage	local vide
matériau	béton

07	Sanitaires PMH mixte
surface	1,50 m²
volume	1,50 m³
hauteur	1,50 m
usage	sanitaires
matériau	béton

08	Escalier de secours
surface	1,50 m²
volume	1,50 m³
hauteur	1,50 m
usage	escalier
matériau	béton

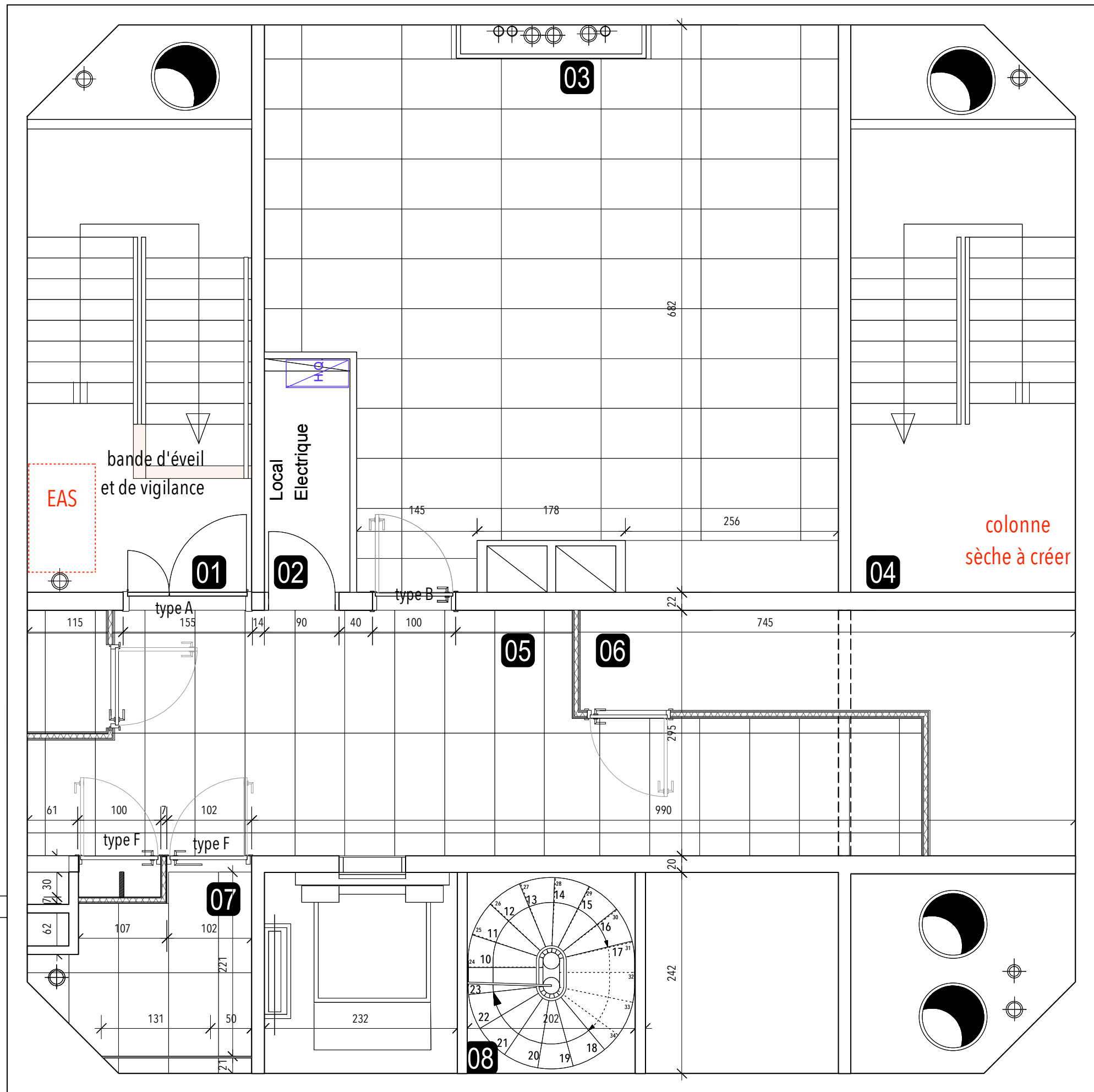

PLAN PROJET - FAUX-PLAFONDS

RESTRUCTURATION D'UN IMMEUBLE DE BUREAUX - 12 RUE ANDRÉ HUET - 51100 REIMS

SCIMMOBILIERE MARNAISE

Immo

illièr

Marnaise

MAÎTRE D'OUVRAGE : SCIMMOBILIERE MARNaise - 42 RUE GRANDE TOUR 51000 CHAUMONT EN BARROIS

VERITAS

CONTRÔLEUR TECHNIQUE : 14 RUE FÉLIX CAZEN 51400 BEAUMONT - TEL : 03 26 38 10 04

VERITAS

COORDINATEUR PPS : 14 RUE FÉLIX CAZEN 51400 BEAUMONT - TEL : 03 26 38 10 04

CTB

BUREAU D'ETUDES STRUCTURE : 10 AVENUE DE CHAMPAGNE 51000 CHAUMONT - TEL : 03 26 38 10 12

MCI THERMIQUES

BUREAU D'ETUDES ELECTRIQUE : 1 ALLEE JEAN MARIE AUBERT - SEVERMENT C - 51070 CHAMPAGNE - TEL : 03 26 49 82 23

MCI THERMIQUES

BUREAU D'ETUDES PLOMBERIE CVC : 1 ALLEE JEAN MARIE AUBERT - SEVERMENT C - 51070 CHAMPAGNE - TEL : 03 26 49 82 23

LESIE ACOUSTIQUE

BUREAU D'ETUDES ACOUSTIQUE : 17 RUE DU COLONEL CAMBERNARD 51100 REIMS - TEL : 03 26 38 10 04

PMCA ARCHITECTE : 7 RUE VILLERMAN 51100 REIMS - TEL : 03 26 38 10 04 - Fax : 03 26 47 79 48 - Mail : contact@pmca-archi.fr

DOSSIER N°

21-17

PHASE

DOE

DATE

AVRIL 2023

PLAN N°

ARCH 15

LIBELLE

PLANS ENTRESOL - EXISTANT / DEMOLITION / PROJET

ECHELLE

1/50

RECOUPLEMENT N°

TOILETTE DE LA MODIFICATION

DATE DE MODIFICATION