

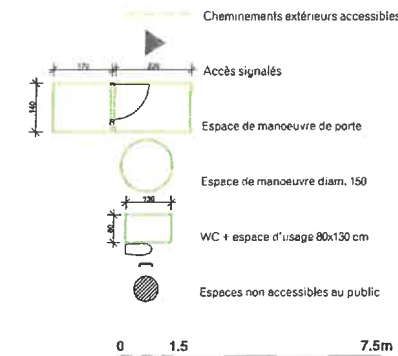

Légende accessibilité



nota:
Dessin et nivellement de la rampe PMR suivant plan DWG de
l'agence Akènes:
230121-EPSM-AVP-PG01f

URBANISME
11 FEV. 2025

Nota 1: Les plans sont établis sur la base des plans existants fournis par le maître d'ouvrage et sur la base des plans réalisés par CARRIER géomètres experts



Pièce annexée au PC
N°074 298 24 V 0013



Centre Pédopsychiatrique
Réaménagement et rénovation énergétique
43, chemin des carrés • 74100 Vétraz-Monthoux

EPSM 74
530 rue Patience • 74805 LA ROCHE SUR FORON
04 50 25 43 00 • JOSSERMOZ-M@ch-epsm74.fr

Architecte : MILK Architectes • Arnaud HUDRY
13 rue de la Poste • 74000 Annecy • 04 50 45 29 77 ou 4 rue Émile Combe • 38400 St-Martin d'Hères • 04 76 03 35 07 • hello@milk-architectes.com
Economiste : Patrice LE GUILCHER • Patrice LE GUILCHER
184 rue font • 74210 FAVERGES SEYTHENEX • 04 50 09 07 91 • patrice.leguilcher@wanadoo.fr
Structure : SORAETEC • Alain BASTIDE
2 rue de la viscosse • 38130 ECHIROLLES • 04 76 49 09 17 • soraetec@soraetec.com
Fluides : JPG CONSEIL • Jaffel AZIB
1 rue Flora Tristan • 38400 ST MARTIN D'HERES • 04 76 08 97 62 • jaffe.azib@jpgconseil.com
Electricité : CONCEPT ELEC • Philippe CLOT
22 bis rue de la chartrreuse • 38120 SAINT-EGREVE • 04 50 25 43 00 • concept-elec.bel@live.com
Acoustique : REZ'ON • Rémi REZVOY
214 route de la Gare St Martin de Bellevue • 74370 FILLIERE • 04 50 51 05 00 • agence@rezon.fr
VRD : Agence AKENES • Julien GAMBARINI
180 av Gare • 74800 LA ROCHE SUR FORON • 09 53 11 80 49 • j.gambarini@agence-akenes.com

Le Maire,
Patrick Antoine

pour le Maire,
l'Adjoint Délégué,
Pascale Pellier

milk.
Architectes

Dossier de demande de Permis de Construire

indice A 10/02/2025 Modification du stationnement PMR lié à l'entrée sur Chemin des Carrés

milk.
Milk architectes
4 rue Émile Combe • 38400 St-Martin d'Hères
04 76 03 35 07 • hello@milk-architectes.com
RCS Grenoble 841 544 148 990 501 • N°OA 520423

Plan des extérieurs_accessibilité_indice A

projet	phase	émetteur	actuel	type doc.	z. ne L&L	coût, adm.	n° doc.	date
PDP	PC	MLK	ARC	PLA	-	PC 39 - 7	-	10/02/2025

URBANISME LE
11 FEV. 2025

CHEMIN DES CARRÉS

Pièce annexée au PC
N° 074 298 24 V2023

3 JUIN 2025

Le Maire,
Patrick Antoine

pour le Maire,
l'Adjoint Délégué,
Pascale Pellier

Légende sécurité incendie

- 1 UP Dégagement
- CF 1h
- CF 2h
- Zone non accessible au public

0 1.5 7.5m

mlk.

Milk architectes
4 rue Émile Combes • 38400 St Martin-d'Hères
04 76 03 35 07 • hello@mlk-architectes.com
RCS Grenoble 851 544 148 00030 • CNOA S2042

Nota 1: Les plans sont établis sur la base des plans existants fournis par le maître d'ouvrage et sur la base des plans réalisés par CARRIER géomètres experts

Centre Pédopsychiatrique

EPSM 74

530 rue Patience
74805 LA ROCHE SUR FORON
04 50 25 43 00
JOSSERMOZ-M@ch-epsm74.fr

43, chemin des carrés • 74100 Vétraz-Monthoux

mlk.
Architectes

Economiste: Patrice LE GUILCHER
Structure: SORAETEC
Fluides: JPG CONSEIL
Electricité: CONCEPT ELEC
Acoustique: REZ'ON

Plan de masse_sécurité incendie_index A

projet	phase	émetteur	activité	type doc.	zone bâl.	codif. admin.	n° doc.	date
PDP	PC	MLK	ARC	PLA	-	PC 40 - 4a	-	10/02/2025

échelle

1:150

indice

A

URBANISME LE
15 AVR. 2025

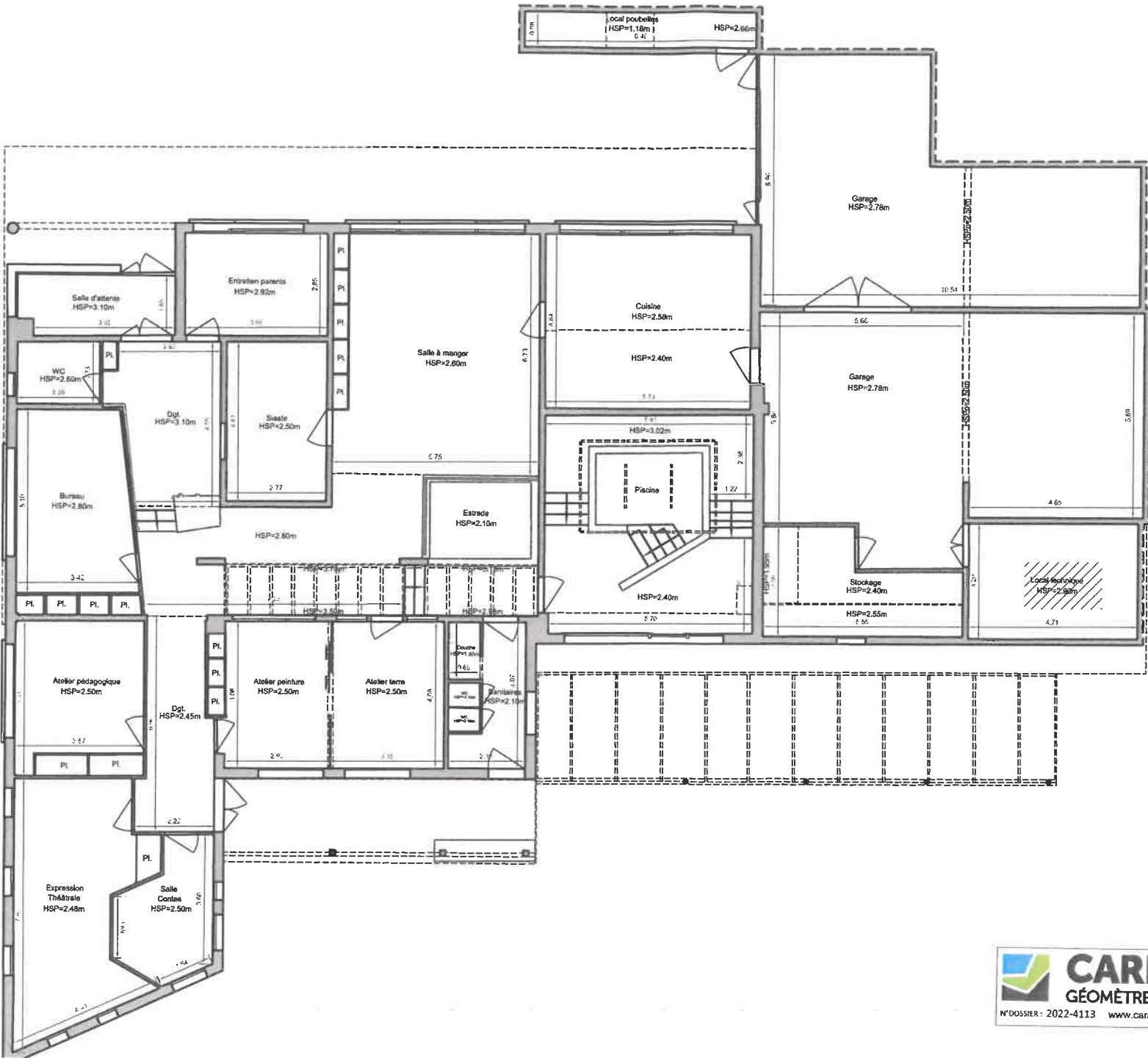

Pièce annexée au PC
N° 074 298 24 V0013
du 13 JUIN 2025



Le Maire,
Patrick Antoine
pour le Maire,
l'Adjoint Délégué,
Pascale Pellier

milk.
Milk architectes
4 rue Émile Combes • 38400 St-Martin-d'Hères
04 76 03 35 07 • hello@milk-architectes.com
RCS Grenoble 861 644 148 00030 • CNOA S20423

CARRIER
GÉOMÈTRES EXPERTS
N°BOSSIER : 2022-4113 www.carrier-geometre.com

Nota 1: Les plans sont établis sur la base des plans existants fournis par le maître d'ouvrage et sur la base des plans réalisés par CARRIER géomètres experts

Centre Pédopsychiatrique

43, chemin des carrés • 74100 Vétraz-Monthoux

EPSM 74

530 rue Patience
74800 LA ROCHE SUR FORON
04 50 25 43 00
PAGLIANO-B@ch-epsm74.fr

milk.
Architectes

Economiste : Patrice LE GUILCHER
Structure : SORAETEC
Fluides : JPC CONSEIL
Electricité : CONCEPT ELEC
Acoustique : REZ'ON

Plan du rez-de-chaussée avant travaux

projet	phase	émetteur	activité	type doc.	zone bât.	codif. admin.	échelle	indice
PDP	PC	MLK	ARC	PLA	-	PC 39 - 9a	1:150	-
							n° doc.	date
							-	15/04/2024



PC 39-9b



PLAN DE L'ETAGE

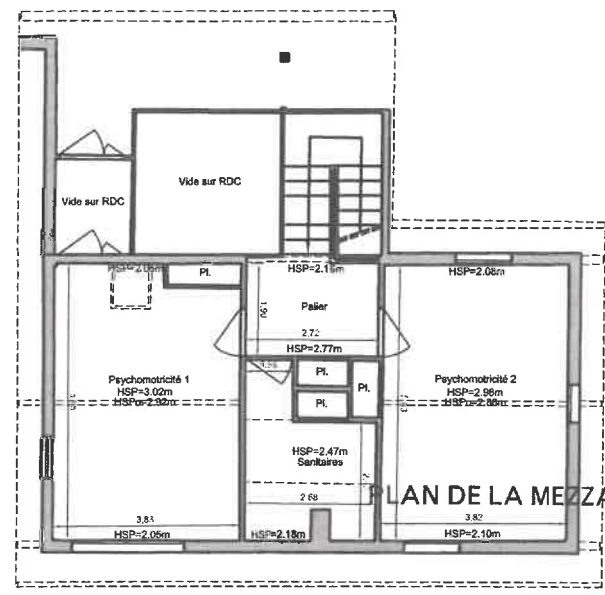

PLAN DE LA MEZZANINE

URBANISME LE
15 AVR. 2024

Pièce annexée au PC
N° 074 298 24 V00 13
du 13 JUIN 2025

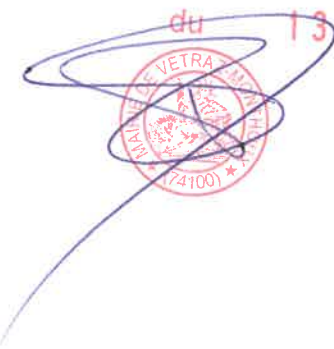

Le Maire,
Patrick Antoine
pour le Maire,
l'Adjoint Délégué,
Pascale Pellier



milk.
Milk architectes
4 rue Émile Combes • 38400 St-Martin-d'Hères
04 76 03 35 07 • hello@milk-architectes.com
RCS Grenoble 861 544 148 00030 LNOA S20423

Nota 1: Les plans sont établis sur la base des plans existants fournis par le maître d'ouvrage et sur la base des plans réalisés par CARRIER géomètres experts

Centre Pédopsychiatrique

43, chemin des carrés • 74100 Vétraz-Monthoux

EPSM 74

530 rue Patience
74800 LA ROCHE SUR FORON
04 50 25 43 00
PAGLIANO-B@ch-epsm74.fr

milk.
Architectes

Economiste : Patrice LE GUILCHER
Structure : SORAETEC
Fluides : JPC CONSEIL
Electricité : CONCEPT ELEC
Acoustique : REZ'ON

Plan étage et mezzanine avant travaux

projet	phase	émetteur	activité	type doc.	zone bât.	codif. admin.	n° doc.	date
PDP	PC	MLK	ARC	PLA	-	PC 39 - 9b	-	15/04/2024



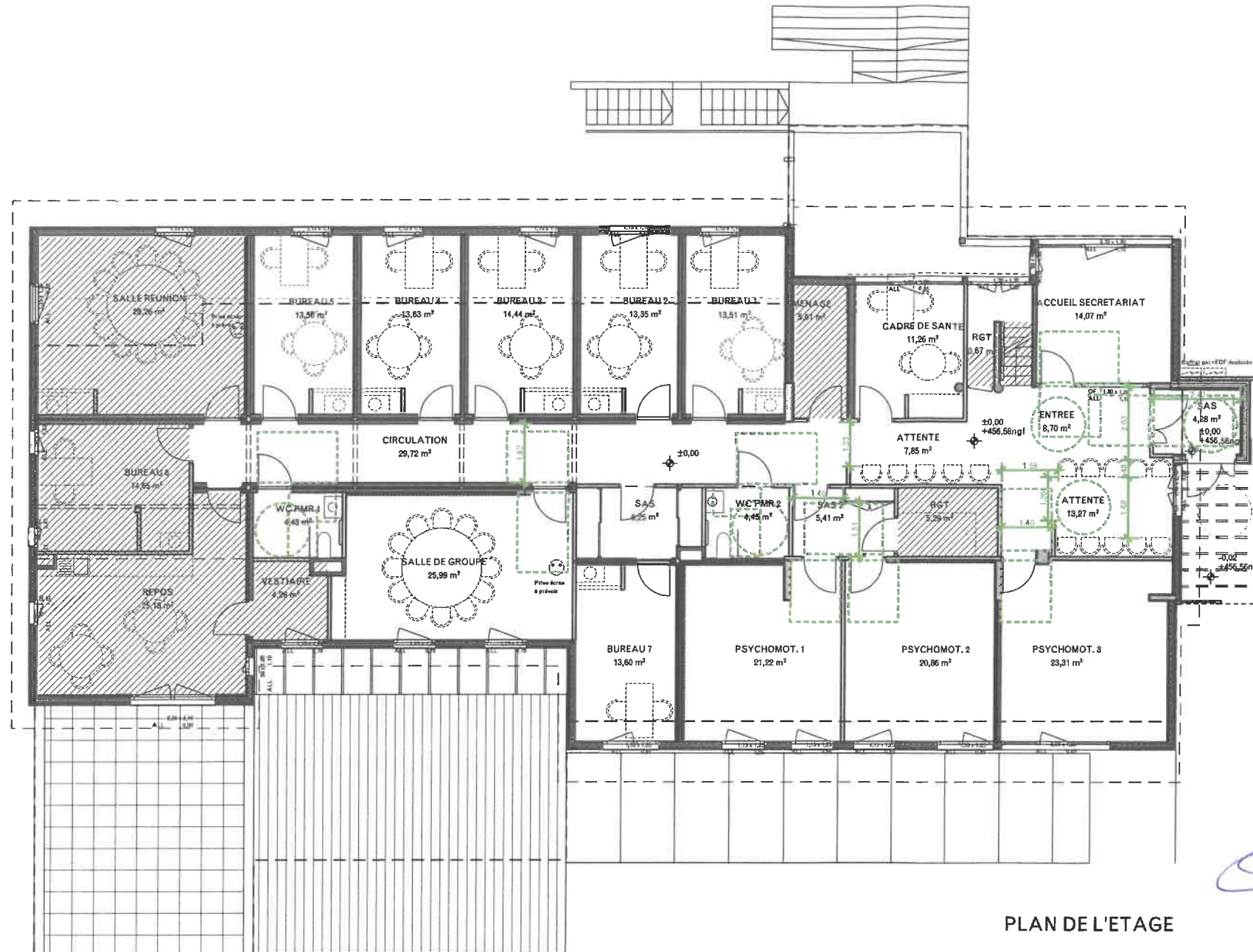

PLAN DE L'ETAGE

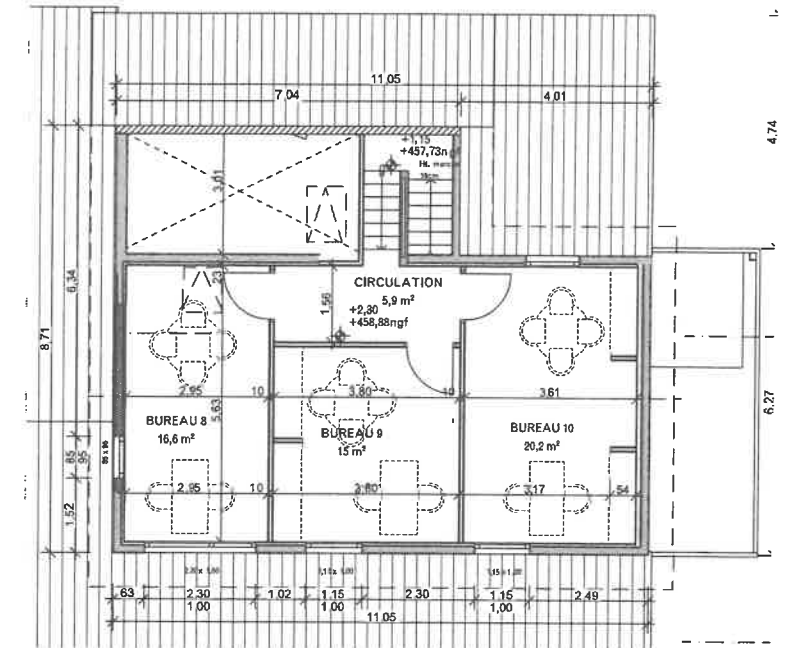

PLAN DE LA MEZZANINE

URBANISME LE
15 AVR. 2024

Pièce annexée au PC
N° 074 298 24 V 00 13
du 13 JUIN 2025

Le Maire,
Patrick Antoine

pour le Maire,
l'Adjoint Délégué,
Pascale Pellier

Légende accessibilité

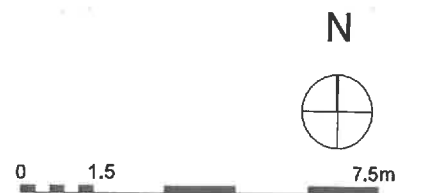
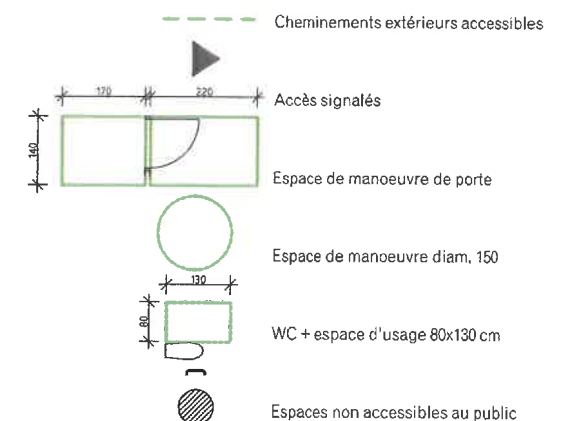

milk.
Milk architectes
4 rue Émile Combes • 38400 St-Martin-d'Hères
04 76 03 35 07 • hello@milk-architectes.com
RCS Grenoble 661 644 148 00030 • CNOA S20423

Nota 1: Les plans sont établis sur la base des plans existants fournis par le maître d'ouvrage et sur la base des plans réalisés par CARRIER géomètres experts

Centre Pédopsychiatrique

43, chemin des carrés • 74100 Vétraz-Monthoux

EPSM 74

530 rue Patience
74800 LA ROCHE SUR FORON
04 50 25 43 00
PAGLIANO-B@ch-epsm74.fr

milk.
Architectes

Economiste : Patrice LE GUILCHER
Structure : SORAETEC
Fluides : JPC CONSEIL
Electricité : CONCEPT ELEC
Acoustique : REZ'ON

Plan de l'étage et mezzanine_accessibilité

projet	phase	émetteur	activité	type doc.	zone bêt.	codif. admin.	n° doc.	date
PDP	PC	MLK	ARC	PLA	-	PC 39 - 8b	-	15/04/2024