



Désignation

Nouvelle Portière aux Armes de France

Catégorie

tapisserie

Auteur

Perrot, Pierre Josse, D'après, Peintre
Manufacture des Gobelins, Atelier de
tissage

Description



Matériaux techniques

laine (chaines et trames)
soie (trames)

Précisions Matériaux techniques

Tapisserie

Marquage

Remarques

Accrochage inadapté : déformations.
Empoussièrément très important du bas.

Support

	1	2	3	4	Photos	Remarques
Rupture structurelle	<input type="checkbox"/>	<input type="checkbox"/>	<input type="checkbox"/>	<input type="checkbox"/>	<input type="checkbox"/> a	
Lacune	<input type="checkbox"/>	<input type="checkbox"/>	<input type="checkbox"/>	<input type="checkbox"/>	<input type="checkbox"/> b	
Perte de cohésion	<input type="checkbox"/>	<input type="checkbox"/>	<input type="checkbox"/>	<input type="checkbox"/>	<input type="checkbox"/> c	
Déformation_gondolement	<input type="checkbox"/>	<input checked="" type="checkbox"/>	<input type="checkbox"/>	<input type="checkbox"/>	<input checked="" type="checkbox"/> d	
Corrosion	<input type="checkbox"/>	<input type="checkbox"/>	<input type="checkbox"/>	<input type="checkbox"/>	<input type="checkbox"/> e	
Elément disjoint_fragment	<input type="checkbox"/>	<input type="checkbox"/>	<input type="checkbox"/>	<input type="checkbox"/>	<input type="checkbox"/> f	
Assemblage ouvert	<input type="checkbox"/>	<input type="checkbox"/>	<input type="checkbox"/>	<input type="checkbox"/>	<input type="checkbox"/> g	
Restauration antérieure	<input type="checkbox"/>	<input type="checkbox"/>	<input type="checkbox"/>	<input type="checkbox"/>	<input type="checkbox"/> h	
Insectes	<input type="checkbox"/>	Traces	<input type="checkbox"/>	Présumé	<input type="checkbox"/>	Actif <input type="checkbox"/> i
Microorganismes	<input type="checkbox"/>	Traces	<input type="checkbox"/>	Présumé	<input type="checkbox"/>	Actif <input type="checkbox"/> j
Autre	<input type="checkbox"/>	<input type="checkbox"/>	<input type="checkbox"/>	<input type="checkbox"/>	<input type="checkbox"/> k	

Surface

Encrassement, tache	<input type="checkbox"/>	<input type="checkbox"/>	<input type="checkbox"/>	<input type="checkbox"/>	<input type="checkbox"/> l
Soulèvement de matière	<input type="checkbox"/>	<input type="checkbox"/>	<input type="checkbox"/>	<input type="checkbox"/>	<input type="checkbox"/> m
Lacune	<input type="checkbox"/>	<input type="checkbox"/>	<input type="checkbox"/>	<input type="checkbox"/>	<input type="checkbox"/> n
Usure_abrasion_griffure	<input type="checkbox"/>	<input type="checkbox"/>	<input type="checkbox"/>	<input type="checkbox"/>	<input type="checkbox"/> o
Pulvéulence	<input type="checkbox"/>	<input type="checkbox"/>	<input type="checkbox"/>	<input type="checkbox"/>	<input type="checkbox"/> p
Modification colorée oxydation	<input type="checkbox"/>	<input type="checkbox"/>	<input type="checkbox"/>	<input type="checkbox"/>	<input type="checkbox"/> q
Vandalisme	<input type="checkbox"/>	<input type="checkbox"/>	<input type="checkbox"/>	<input type="checkbox"/>	<input type="checkbox"/> r
Restauration antérieure	<input type="checkbox"/>	<input type="checkbox"/>	<input type="checkbox"/>	<input type="checkbox"/>	<input type="checkbox"/> s
Autre	<input type="checkbox"/>	<input type="checkbox"/>	<input type="checkbox"/>	<input type="checkbox"/>	<input type="checkbox"/> t

Eléments associés

Préciser						
structure	<input type="checkbox"/>	<input type="checkbox"/>	<input type="checkbox"/>	<input type="checkbox"/>	<input type="checkbox"/> u	
surface	<input type="checkbox"/>	<input type="checkbox"/>	<input type="checkbox"/>	<input type="checkbox"/>	<input type="checkbox"/> v	
Altérations biologiques	<input type="checkbox"/>	Traces	<input type="checkbox"/>	Présumé	<input type="checkbox"/>	Actif <input type="checkbox"/> w
Autre	<input type="checkbox"/>	<input type="checkbox"/>	<input type="checkbox"/>	<input type="checkbox"/>	<input type="checkbox"/> x	

Nombre de photos prises ce jour :

Constat précédent

Rubriques à renseigner

15/11/2021

Modification de l'état ☒ non ☐ oui Passage 3

Non traité (en alternance)

1. Aucune fragilité particulière

Traitement

Remarques

Accrochage inadapté : déformations.
Empoussièrément très important du bas.

Passage 3 Date 26/02/2024

Rédacteur

Etat Général : conclusion du diagnostic

- ☐ 1. Aucune fragilité particulière
- ☒ 2. Fragilités accrues (dépoussiérage par un restaurateur)
- ☐ 3.1. Traitement de conservation à moyen terme (si budget)
- ☐ 3.2. Traitement de conservation à court terme (à programmer)
- ☐ 3.3. Traitement urgent :
- ☐ Absent
- ☒ Non traité (en alternance)

Modification de l'état ☐ non ☐ oui

Traitement

- ☐ 1. Dépoussiérage du bien
- ☐ 2. Dépoussiérage du socle
- ☐ 3. Nettoyage de la vitrine
- ☐ 4. Marquage direct
- ☐ 5. Marquage indirect
- ☐ 6. Consolidation ponctuelle :
- ☐ - 6.1. collage
- ☐ - 6.2. couture
- ☐ - 6.2. atèle
- ☐ - 6.3. protection de surface
- ☐ Autre...

Définition des degrés d'altération

1-Faible (Mineure ou ponctuelle)

2-Moyen (significative ou étendue)

3-Important (Déterminante ou majeure)

4-Critique (En péril)

Relevé d'altérations

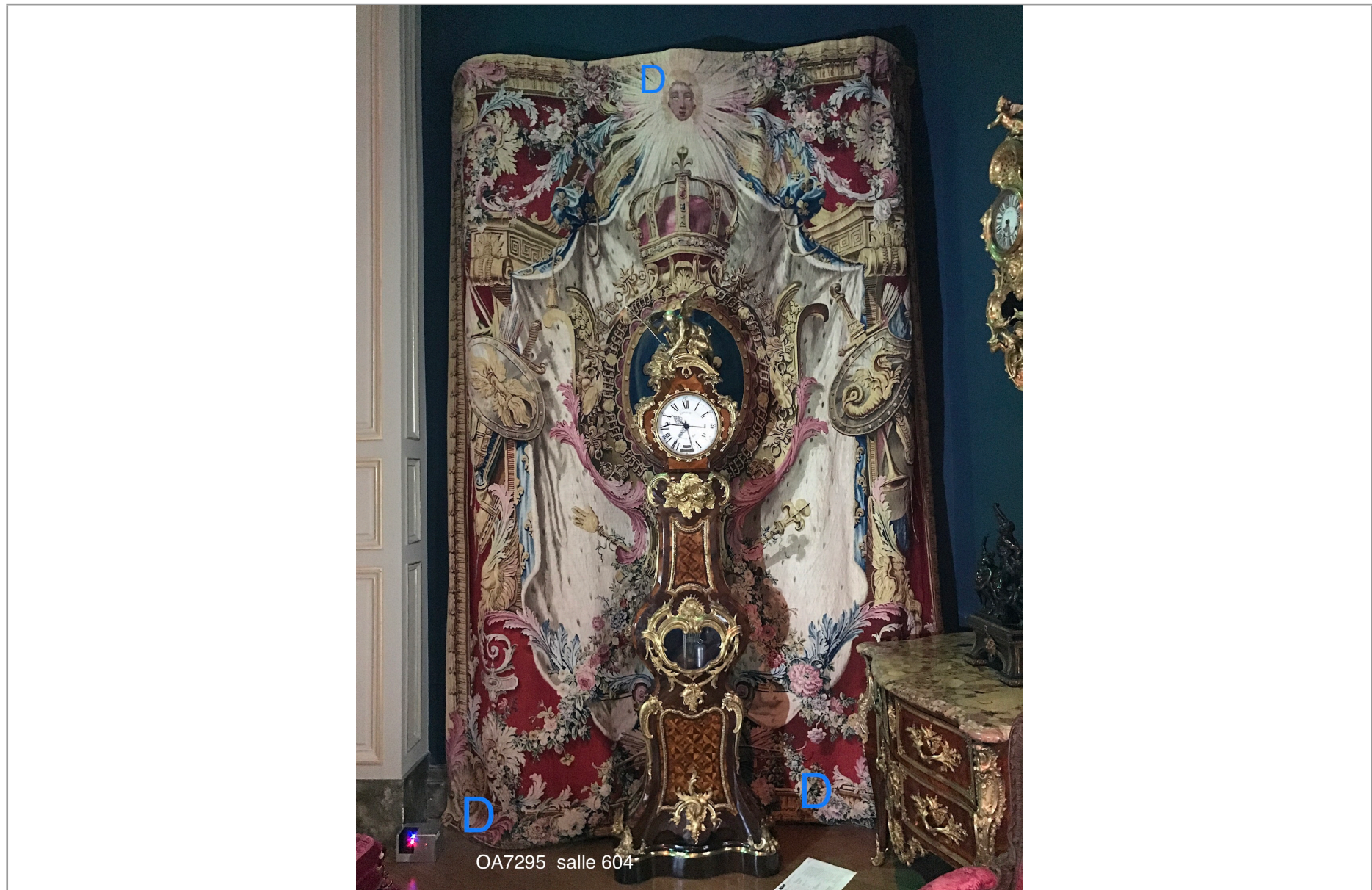

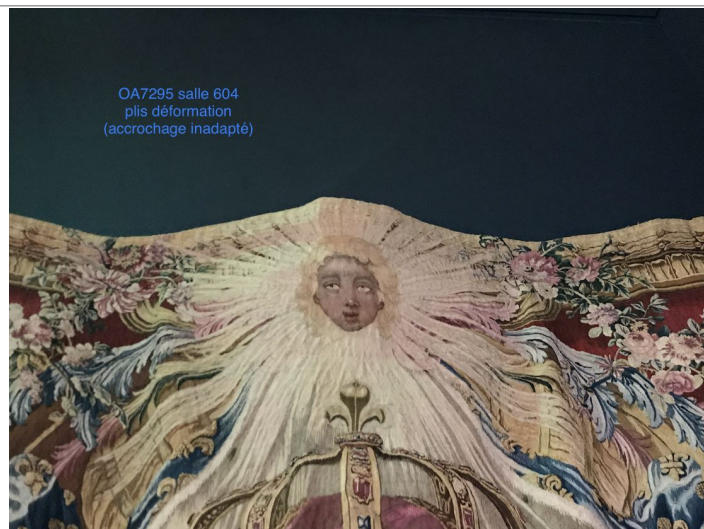

2019



2019



2019