

Rapport de repérage des matériaux et produits contenant de l'amiante avant réalisation de travaux dans un immeuble bâti

Arrêté du 16/07/2019 modifié par l'arrêté du 23/01/2020; L271-6 du Code de la Construction et de l'Habitation; L.4412-2, R.4412-97 à R.4412-97-6 du Code du Travail issu du décret 2017-899 du 9 mai 2017 modifié par le décret 2019-251 du 27 mars 2019.

Arrêté du 26 juin 2013 relatif au repérage des matériaux et produits de la liste C contenant de l'amiante et au contenu du rapport de repérage. Norme NF X 46-020 d'août 2017



Numéro de rapport	2025-12749-HOPITAL BEAUJON A
Version	01
Propriétaire	HOPITAL BEAUJON
Donneur d'ordre	APHP NORD
Adresse de l'immeuble	100 boulevard du Général Leclerc 92110 CLICHY
Bâtiment ou installation	Hôpital Beaujon
Date de la commande	28/07/2025
Date de début d'exécution du repérage	26/08/2025
Date d'émission du rapport de repérage	08/09/2025
Référence du programme de travaux défini par le donneur d'ordre	Changement de 2 Montes Malades

Signataire du rapport

Signature et visa :

Opérateur de repérage :

TAUVEL Richard
COVEANEX - Groupe SODIATEC
 Le 08/09/2025

Conclusions

Dans le cadre de la mission objet du présent rapport, il a été repéré des matériaux et produits contenant de l'amiante



Commentaire sur la mission

Néant

Liste des matériaux ou produits contenant de l'amiante repérés

Etage	Localisation	Elément	Matériaux ou produits	Critères(s) ayant permis de conclure	Référence (ZPSO)
R+12	Local Machinerie Asc.K	Machoire de freins	Garniture de Friction	Résultat d'analyse (P026)	Z009
R+12	Local Machinerie Asc.E	Machoire de freins	Garniture de Friction	Résultat d'analyse (P049)	
		Machoire de freins	Garniture de Friction	Résultat d'analyse (P026(cf.))	Z009

Liste des matériaux ou produits ne contenant pas d'amiante

Etage	Local	Zone	Elément	Matériau / Produit
R+13	Mezzanine Local Machinerie Asc.K	03 - Parois verticales intérieures	Murs	Colle de Faïence
		03 - Parois verticales intérieures	Murs	Enduit de rebouchage Ciment
		05 - Planchers et planchers techniques	Sol	Dalle Béton
		05 - Planchers et planchers techniques	Sol	Colle de carrelage
		05 - Planchers et planchers techniques	Sol	Ragréage + Colle
R+12	Local Machinerie Asc.K	03 - Parois verticales intérieures	Murs	Enduit Plâtre
		04 - Plafonds et faux plafonds	Plafond	Enduit Plâtre
		03 - Parois verticales intérieures	Murs	Colle de Faïence
		05 - Planchers et planchers techniques	Sol	Dalle Béton
		03 - Parois verticales intérieures	Murs	Enduit Plâtre
		03 - Parois verticales intérieures	Murs	Enduit de rebouchage Ciment
RDC	Asc.K 187_204 Trémie	03 - Parois verticales intérieures	Murs	Enduit Ciment
		03 - Parois verticales intérieures	Murs	Enduit Plâtre
		03 - Parois verticales intérieures	Murs	Enduit Plâtre
R-1	Asc.K 187_204 Trémie n°1	05 - Planchers et planchers techniques	Sol	Dalle Béton
		03 - Parois verticales intérieures	Murs	Enduit Ciment
		03 - Parois verticales intérieures	Murs	Enduit Ciment
R+11	Asc.K 187_204 Trémie n°3	03 - Parois verticales intérieures	Murs	Joint Enduit Ciment
		03 - Parois verticales intérieures	Murs	Enduit Plâtre
		03 - Parois verticales intérieures	Murs	Enduit de Rebouchage
		03 - Parois verticales intérieures	Murs	Enduit Plâtre
		04 - Plafonds et faux plafonds	Plafond	Enduit Plâtre
R+3	Asc.K 187_204 Trémie n°4	03 - Parois verticales intérieures	Murs	Enduit Ciment
		03 - Parois verticales intérieures	Murs	Enduit Ciment
		03 - Parois verticales	Murs	Enduit Plâtre

Etage	Local	Zone	Elément	Matériau / Produit
		intérieures		
R+2	Asc.E 179.204 Trémie n°1	03 - Parois verticales intérieures	Murs	Enduit Ciment
		03 - Parois verticales intérieures	Murs	Enduit Plâtre
		03 - Parois verticales intérieures	Murs	Enduit Plâtre
		03 - Parois verticales intérieures	Murs	Enduit Rebouchage Plâtre
R+11	Asc.E 179.204 Trémie n°2	03 - Parois verticales intérieures	Murs	Joint Enduit Ciment
		04 - Plafonds et faux plafonds	Plafond	Enduit Plâtre
		03 - Parois verticales intérieures	Murs	Enduit Rebouchage Plâtre
R+7	Asc.E 179.204 Trémie n°3	03 - Parois verticales intérieures	Murs	Enduit Plâtre
		03 - Parois verticales intérieures	Murs	Enduit Rebouchage Plâtre
		03 - Parois verticales intérieures	Murs	Enduit Plâtre
		03 - Parois verticales intérieures	Murs	Enduit Ciment
R-1	Asc.E 179.204 Trémie n°4	03 - Parois verticales intérieures	Murs	Enduit Ciment
		05 - Planchers et planchers techniques	Sol	Dalle Béton
		03 - Parois verticales intérieures	Murs	Enduit Ciment
R+12	Local Machinerie Asc.E	05 - Planchers et planchers techniques	Sol	Colle de carrelage
		05 - Planchers et planchers techniques	Sol	Ragréage
		03 - Parois verticales intérieures	Murs	Enduit Plâtre
		04 - Plafonds et faux plafonds	Plafond	Enduit Plâtre
		05 - Planchers et planchers techniques	Sol	Dalle Béton
		03 - Parois verticales intérieures	Murs	Enduit Plâtre
		03 - Parois verticales intérieures	Murs	Colle de plinthes
		03 - Parois verticales intérieures	Poteaux	Enduit Béton
		05 - Planchers et planchers techniques	Sol	Ragréage + Colle
		03 - Parois verticales intérieures	Murs	Colle de Faïence
		03 - Parois verticales intérieures	Poteaux	Enduit Plâtre

Etage	Local	Zone	Elément	Matériau / Produit
		03 - Parois verticales intérieures	Murs	Enduit de rebouchage Ciment
R+13	Mezzanine Local Machinerie Asc.E	03 - Parois verticales intérieures	Murs	Colle de Faïence
		05 - Planchers et planchers techniques	Sol	Dalle Béton
		03 - Parois verticales intérieures	Murs	Enduit de rebouchage Ciment
		05 - Planchers et planchers techniques	Sol	Enduit Rebouchage Ciment

Réserves

Aucune

SOMMAIRE

SIGNATAIRE DU RAPPORT	1
CONCLUSIONS.....	1
COMMENTAIRE SUR LA MISSION	2
DESCRIPTION DE LA MISSION	7
OBJET DE LA MISSION :	7
IDENTIFICATION COMPLETE DES DIFFERENTS INTERVENANTS ET PARTIES PRENANTES :	7
IDENTIFICATION COMPLETE DU BATIMENT CONCERNE :	7
IDENTIFICATION DU BIEN CONCERNE :	7
PROGRAMME DE TRAVAUX	7
CADRE DE LA MISSION DE REPERAGE	8
PERIMETRE DU REPERAGE : LOCAUX ET PARTIES D'IMMEUBLES CONCERNES (ZONE D'INTERVENTION) :	8
PARTIES D'IMMEUBLE CONCERNEES	8
PROGRAMME DE REPERAGE	8
RAPPORTS PRECEDEMMENT REALISES	9
CONDITIONS DE REALISATION DU REPERAGE	9
DATES ET NATURE DES VISITES SUR SITE	9
ÉCARTS, ADJONCTIONS, SUPPRESSIONS PAR RAPPORT AUX NORMES EN VIGUEUR CONFORMEMENT AUX PRESCRIPTIONS DE LA NORME NF X 46-020.....	9
CONDITIONS D'INACCESSIBILITE OU D'IMPOSSIBILITE DE REALISER DES INVESTIGATIONS APPROFONDIES	9
LISTE DES ZONES PRESENTANT DES SIMILITUDES D'OUVRAGES.....	9
RESULTATS DU REPERAGE.....	14
RESULTATS DE L'ANALYSE DOCUMENTAIRE :	14
LISTE DES MATERIAUX ET PRODUITS REPERES	15
COMMENTAIRE SUR LA MISSION.....	18
RAPPEL DES OBLIGATIONS DU PROPRIETAIRE CONCERNE PAR LA MISSION DE REPERAGE	18
ANNEXE : FICHES D'IDENTIFICATION ET DE COTATION.....	19
ANNEXE : PLANS ET/OU CROQUIS	57
ANNEXE : PROCES-VERBAUX D'ANALYSE	67
ANNEXE : CERTIFICAT DE COMPETENCE	88
ANNEXE : ATTESTATION D'ASSURANCE.....	90

1 Description de la mission

1.1 Objet de la mission :

Le repérage de l'amiante avant travaux dans les immeubles bâtis, défini à l'article R. 4412-97 du code du travail, consiste à rechercher, identifier et localiser les matériaux et produits contenant de l'amiante susceptibles d'être affectés directement ou indirectement par les travaux et interventions visés à l'article R. 4412-94 du code du travail et définis par le donneur d'ordre.

Références de l'ordre de mission : **4511759775**

1.2 Identification complète des différents intervenants et parties prenantes :

Propriétaire de l'immeuble :	HOPITAL BEAUJON
Demeurant :	100 boulevard du Général Leclerc 92110 CLICHY
Représenté par :	Monsieur NORBERCIAK Fabien
Commanditaire du repérage :	APHP NORD
Opérateur ayant réalisé le repérage :	Monsieur TAUVEL Richard
Nom et adresse de l'entreprise :	COVEANEX - Groupe SODIATEC 28 Avenue des Pépinières 94260 FRESNES
N° de Siret :	81437986300032
RCP-compagnie-n° de police :	AXA FRANCE IARD -10583931804
Laboratoire d'analyse :	Raison sociale : Eurofins Analyses pour le Bâtiment Est Adresse : 20, rue du Kochersberg - BP 50047 67700 Saverne Cedex 1 Numéro de l'accréditation COFRAC : 1-1751

1.3 Identification complète du bâtiment concerné :

Dénomination :	
Adresse complète :	100 boulevard du Général Leclerc 92110 CLICHY
Référence Cadastre :	OG - 0141

1.4 Identification du bien concerné :

Date du PC ou date de construction :	Permis de Construire : Antérieur au 1 juillet 1997	Construction : Non communiquée
Type et Fonction principale du bien :	Hôpital Beaujon	Tertiaire

2 Programme de Travaux

Le programme de travaux envisagé par le Donneur d'Ordre prévoit :

Intitulé
Rénovation complète des deux montes malades brancardages E et K

3 Cadre de la mission de repérage

3.1 Périmètre du repérage : locaux et parties d'immeubles concernés (zone d'intervention) :

Parties d'immeuble concernées

Parties d'immeuble visitées	Etage	Travaux
Mezzanine Local Machinerie Asc.K	R+13	Concernée
Local Machinerie Asc.K	R+12	Concernée
Asc.K 187_204 Trémie	RDC	Concernée
Asc.K 187_204 Trémie n°1	R-1	Concernée
Asc.K 187_204 Trémie n°3	R+11	Concernée
Asc.K 187_204 Trémie n°4	R+3	Concernée
Asc.E 179.204 Trémie n°1	R+2	Concernée
Asc.E 179.204 Trémie n°2	R+11	Concernée
Asc.E 179.204 Trémie n°3	R+7	Concernée
Asc.E 179.204 Trémie n°4	R-1	Concernée
Local Machinerie Asc.E	R+12	Concernée
Mezzanine Local Machinerie Asc.E	R+13	Concernée

Programme de repérage

Liste des composants et parties de composants à inspecter découlant du programme des travaux, conformément à l'annexe 1 de l'arrêté du 16 juillet 2019 :

Ouvrages ou composants de la construction	Parties d'ouvrages ou de composants à inspecter ou à sonder	Matériau ou Produit	Commentaire
3 - Parois verticales intérieures			
Murs et cloisons maçonnés	Enduits à base de plâtre ou ciment projetés, lissés ou talochés	M	
	Enduits de ragréage, débullage, lissage	M	
Poteaux	Enduits à base de plâtre projetés, lissés ou talochés	M	
	Enduits à base de ciment, lissés ou talochés (ragréage, débullage, lissage)	M	
4 - Plafonds et faux plafonds			
Plafonds	Enduits à base de plâtre ou ciment projetés, lissés ou talochés	M	
5 - Planchers et planchers techniques			
Revêtements de sols	Sols coulés à base ciment (terrazolith, etc.)	P	
	Rebouchages autour de conduits (principalement IGH et ERP), fourreaux en carton ou fibres-ciment	M	
7 - Ascenseurs, monte-charges et escaliers mécaniques			
Parois des équipements	Plaques, panneaux décoratifs (habillages cabines, joues des escaliers mécaniques...)	P	
	Calfeutrement entre mur et plancher (joint, bourre)	P	
	Isolants	P	
	Colles	M	
	Joints	P	
Matériels en machinerie	Freins d'ascenseurs	P	
	Éléments de protection contre les arcs électriques intégrés dans des équipements de type contacteurs, sélecteurs, coupe-circuits...	P	
	Tresses	P	
	Joints plats	P	

3.2 Rapports précédemment réalisés

Néant

4 Conditions de réalisation du repérage

4.1 Dates et nature des visites sur site

Date	Objet
26/08/2025	Visite de diagnostic Amiante Avant Travaux

4.2 Écarts, adjonctions, suppressions par rapport aux normes en vigueur Conformément aux prescriptions de la norme NF X 46-020

La mise en œuvre des prescriptions de la norme NF X 46-020 : août 2017 « Repérage amiante – Repérage des matériaux et produits contenant de l'amiante dans les immeubles bâtis – Mission et méthodologie », dans ses parties afférentes au repérage avant travaux de l'amiante, est réputée satisfaire aux dispositions de l'arrêté du 16 juillet 2019, à l'exception des articles 4, 7, 11 et 14.

4.3 Conditions d'inaccessibilité ou d'impossibilité de réaliser des investigations approfondies

Néant

4.4 Liste des Zones Présentant des Similitudes d'Ouvrages

Dans le cadre de la mission de repérage, l'opérateur de repérage a défini les Zones Présentant des Similitudes d'Ouvrages suivantes :

Z001 : Murs Enduit Ciment (continue : NON)

Référence prélèvement	Sondage Référence	Étage	Local/partie d'immeuble	Zone	Désignation	Matériau / Produit identifié
P004	S004	RDC	Asc.K 187_204 Trémie	03 - Parois verticales intérieures	Murs	Enduit Ciment
P002	S002	R-1	Asc.K 187_204 Trémie n°1	03 - Parois verticales intérieures	Murs	Enduit Ciment
P003	S003			03 - Parois verticales intérieures	Murs	Enduit Ciment
P008	S007	R+3	Asc.K 187_204 Trémie n°4	03 - Parois verticales intérieures	Murs	Enduit Ciment
P007	S009			03 - Parois verticales intérieures	Murs	Enduit Ciment
P037	S038	R+2	Asc.E 179.204 Trémie n°1	03 - Parois verticales intérieures	Murs	Enduit Ciment
P033	S034	R+7	Asc.E 179.204 Trémie n°3	03 - Parois verticales intérieures	Murs	Enduit Ciment
P029	S027	R-1	Asc.E 179.204 Trémie n°4	03 - Parois verticales intérieures	Murs	Enduit Ciment
P028	S028			03 - Parois verticales intérieures	Murs	Enduit Ciment

Z002 : Murs Enduit Plâtre (continue : NON)

Référence prélèvement	Sondage Référence	Étage	Local/partie d'immeuble	Zone	Désignation	Matériau / Produit identifié
P020	S020	R+12	Local Machinerie Asc.K	03 - Parois verticales intérieures	Murs	Enduit Plâtre
P025	S025			03 - Parois verticales intérieures	Murs	Enduit Plâtre
P006	S006	RDC	Asc.K 187_204 Trémie	03 - Parois verticales intérieures	Murs	Enduit Plâtre
P005	S005			03 - Parois verticales intérieures	Murs	Enduit Plâtre
P014	S013	R+11	Asc.K 187_204 Trémie n°3	03 - Parois verticales intérieures	Murs	Enduit Plâtre
P013	S014			03 - Parois verticales intérieures	Murs	Enduit Plâtre
P009	S008	R+3	Asc.K 187_204 Trémie n°4	03 - Parois verticales intérieures	Murs	Enduit Plâtre
P040	S041	R+2	Asc.E 179.204 Trémie n°1	03 - Parois verticales intérieures	Murs	Enduit Plâtre
P038	S039			03 - Parois verticales intérieures	Murs	Enduit Plâtre
P032	S033	R+7	Asc.E 179.204 Trémie n°3	03 - Parois verticales intérieures	Murs	Enduit Plâtre
P035	S036			03 - Parois verticales intérieures	Murs	Enduit Plâtre
P052	S049	R+12	Local Machinerie Asc.E	03 - Parois verticales intérieures	Murs	Enduit Plâtre
P054	S055			03 - Parois verticales intérieures	Murs	Enduit Plâtre

Z003 : Murs Enduit Rebouchage Plâtre (continue : NON)

Référence prélèvement	Sondage Référence	Étage	Local/partie d'immeuble	Zone	Désignation	Matériau / Produit identifié
P011	S011	R+11	Asc.K 187_204 Trémie n°3	03 - Parois verticales intérieures	Murs	Enduit de Rebouchage
P039	S040	R+2	Asc.E 179.204 Trémie n°1	03 - Parois verticales intérieures	Murs	Enduit Rebouchage Plâtre
P031	S031	R+11	Asc.E 179.204 Trémie n°2	03 - Parois verticales intérieures	Murs	Enduit Rebouchage Plâtre
P034	S035	R+7	Asc.E 179.204 Trémie n°3	03 - Parois verticales intérieures	Murs	Enduit Rebouchage Plâtre

Z004 : Sol Dalle Béton (continue : NON)

Référence prélèvement	Sondage Référence	Étage	Local/partie d'immeuble	Zone	Désignation	Matériau / Produit identifié
P017	S017	R+13	Mezzanine Local Machinerie Asc.K	05 - Planchers et planchers techniques	Sol	Dalle Béton
P021	S024	R+12	Local Machinerie Asc.K	05 - Planchers et planchers techniques	Sol	Dalle Béton
P001	S001	R-1	Asc.K 187_204 Trémie n°1	05 - Planchers et planchers techniques	Sol	Dalle Béton
P027	S029	R-1	Asc.E 179.204 Trémie n°4	05 - Planchers et planchers techniques	Sol	Dalle Béton
P050	S053	R+12	Local Machinerie Asc.E	05 - Planchers et planchers techniques	Sol	Dalle Béton
P044	S044	R+13	Mezzanine Local Machinerie Asc.E	05 - Planchers et planchers techniques	Sol	Dalle Béton

Z005 : Murs Joint Enduit Ciment (continue : NON)

Référence prélèvement	Sondage Référence	Étage	Local/partie d'immeuble	Zone	Désignation	Matériau / Produit identifié
P010	S010	R+11	Asc.K 187_204 Trémie n°3	03 - Parois verticales intérieures	Murs	Joint Enduit Ciment
P030	S030	R+11	Asc.E 179.204 Trémie n°2	03 - Parois verticales intérieures	Murs	Joint Enduit Ciment

Z006 : Plafond Enduit Plâtre (continue : NON)

Référence prélèvement	Sondage Référence	Étage	Local/partie d'immeuble	Zone	Désignation	Matériau / Produit identifié
P024	S021	R+12	Local Machinerie Asc.K	04 - Plafonds et faux plafonds	Plafond	Enduit Plâtre
P012	S012	R+11	Asc.K 187_204 Trémie n°3	04 - Plafonds et faux plafonds	Plafond	Enduit Plâtre
P036	S037	R+11	Asc.E 179.204 Trémie n°2	04 - Plafonds et faux plafonds	Plafond	Enduit Plâtre
P053	S052	R+12	Local Machinerie Asc.E	04 - Plafonds et faux plafonds	Plafond	Enduit Plâtre

Z007 : Murs Colle de Faience (continue : NON)

Référence prélèvement	Sondage Référence	Étage	Local/partie d'immeuble	Zone	Désignation	Matériau / Produit identifié
P015	S015	R+13	Mezzanine Local Machinerie Asc.K	03 - Parois verticales intérieures	Murs	Colle de Faience
P023	S022	R+12	Local Machinerie Asc.K	03 - Parois verticales intérieures	Murs	Colle de Faience
P048	S050	R+12	Local Machinerie Asc.E	03 - Parois verticales intérieures	Murs	Colle de Faience
P042	S042	R+13	Mezzanine Local Machinerie Asc.E	03 - Parois verticales intérieures	Murs	Colle de Faience

Z008 : Murs Enduit de rebouchage Ciment (continue : NON)

Référence prélèvement	Sondage Référence	Étage	Local/partie d'immeuble	Zone	Désignation	Matériau / Produit identifié
P016	S016	R+13	Mezzanine Local Machinerie Asc.K	03 - Parois verticales intérieures	Murs	Enduit de rebouchage Ciment
P022	S023	R+12	Local Machinerie Asc.K	03 - Parois verticales intérieures	Murs	Enduit de rebouchage Ciment
P051	S051	R+12	Local Machinerie Asc.E	03 - Parois verticales intérieures	Murs	Enduit de rebouchage Ciment
P043	S043	R+13	Mezzanine Local Machinerie Asc.E	03 - Parois verticales intérieures	Murs	Enduit de rebouchage Ciment
P041	S045			05 - Planchers et planchers techniques	Sol	Enduit Rebouchage Ciment

Z009 : Machoire de freins Garniture de Friction (continue : NON)

Référence prélèvement	Sondage Référence	Étage	Local/partie d'immeuble	Zone	Désignation	Matériau / Produit identifié
P026	S026	R+12	Local Machinerie Asc.K	07 - Ascenseurs, monte-charges escaliers mécanique	Machoire de freins	Garniture de Friction
P026(cf.)	S059	R+12	Local Machinerie Asc.E	07 - Ascenseurs, monte-charges escaliers mécanique	Machoire de freins	Garniture de Friction

Z010 : Murs Colle de plinthes (continue : NON)

Référence prélèvement	Sondage Référence	Étage	Local/partie d'immeuble	Zone	Désignation	Matériau / Produit identifié
P055	S056	R+12	Local Machinerie Asc.E	03 - Parois verticales intérieures	Murs	Colle de plinthes

Z011 : Poteaux Enduit Béton (continue : NON)

Référence prélèvement	Sondage Référence	Étage	Local/partie d'immeuble	Zone	Désignation	Matériau / Produit identifié
P056	S057	R+12	Local Machinerie Asc.E	03 - Parois verticales intérieures	Poteaux	Enduit Béton

Z012 : Poteaux Enduit Plâtre (continue : NON)

Référence prélèvement	Sondage Référence	Étage	Local/partie d'immeuble	Zone	Désignation	Matériau / Produit identifié
P057	S058	R+12	Local Machinerie Asc.E	03 - Parois verticales intérieures	Poteaux	Enduit Plâtre

Z013 : Sol Colle de carrelage (continue : NON)

Référence prélèvement	Sondage Référence	Étage	Local/partie d'immeuble	Zone	Désignation	Matériau / Produit identifié
P018	S018	R+13	Mezzanine Local Machinerie Asc.K	05 - Planchers et planchers techniques	Sol	Colle de carrelage
P045	S046	R+12	Local Machinerie Asc.E	05 - Planchers et planchers techniques	Sol	Colle de carrelage

Z014 : Sol Ragraéage + Colle (continue : NON)

Référence prélèvement	Sondage Référence	Étage	Local/partie d'immeuble	Zone	Désignation	Matériau / Produit identifié
P019	S019	R+13	Mezzanine Local Machinerie Asc.K	05 - Planchers et planchers techniques	Sol	Ragraéage + Colle
P046	S047	R+12	Local Machinerie Asc.E	05 - Planchers et planchers techniques	Sol	Ragraéage + Colle

Z015 : Sol Ragraéage (continue : NON)

Référence prélèvement	Sondage Référence	Étage	Local/partie d'immeuble	Zone	Désignation	Matériau / Produit identifié
P047	S048	R+12	Local Machinerie Asc.E	05 - Planchers et planchers techniques	Sol	Ragraéage

5 Résultats du repérage**5.1 Résultats de l'analyse documentaire :**

Titre	Référence
Programme de travaux	Changement de 2 Montes Malades

5.2 Liste des matériaux et produits repérés

Local/partie d'immeuble	Etage	Zone	Elément	Matériau / Produit	Critère(s) ayant permis de conclure	Présence d'amiante (oui/non)	Estimation de la quantité
Mezzanine Local Machinerie Asc.K	R+13	03 - Parois verticales intérieures	Murs	Colle de Faïence	Résultat d'analyse (P015)	Non	
		03 - Parois verticales intérieures	Murs	Enduit de rebouchage Ciment	Résultat d'analyse (P016)	Non	
		05 - Planchers et planchers techniques	Sol	Dalle Béton	Résultat d'analyse (P017)	Non	
		05 - Planchers et planchers techniques	Sol	Colle de carrelage	Résultat d'analyse (P018)	Non	
		05 - Planchers et planchers techniques	Sol	Ragréage + Colle	Résultat d'analyse (P019)	Non	
Local Machinerie Asc.K	R+12	03 - Parois verticales intérieures	Murs	Enduit Plâtre	Résultat d'analyse (P020)	Non	
		04 - Plafonds et faux plafonds	Plafond	Enduit Plâtre	Résultat d'analyse (P024)	Non	
		03 - Parois verticales intérieures	Murs	Colle de Faïence	Résultat d'analyse (P023)	Non	
		05 - Planchers et planchers techniques	Sol	Dalle Béton	Résultat d'analyse (P021)	Non	
		03 - Parois verticales intérieures	Murs	Enduit Plâtre	Résultat d'analyse (P025)	Non	
		03 - Parois verticales intérieures	Murs	Enduit de rebouchage Ciment	Résultat d'analyse (P022)	Non	
		07 - Ascenseurs, monte-charges escaliers mécanique	Machoire de freins	Garniture de Friction	Résultat d'analyse (P026)	Oui	
Asc.K 187_204 Trémie	RDC	03 - Parois verticales intérieures	Murs	Enduit Ciment	Résultat d'analyse (P004)	Non	
		03 - Parois verticales intérieures	Murs	Enduit Plâtre	Résultat d'analyse (P006)	Non	
		03 - Parois verticales intérieures	Murs	Enduit Plâtre	Résultat d'analyse (P005)	Non	
Asc.K 187_204 Trémie n°1	R-1	05 - Planchers et planchers techniques	Sol	Dalle Béton	Résultat d'analyse (P001)	Non	

Local/partie d'immeuble	Etage	Zone	Elément	Matériau / Produit	Critère(s) ayant permis de conclure	Présence d'amiante (oui/non)	Estimation de la quantité
		03 - Parois verticales intérieures	Murs	Enduit Ciment	Résultat d'analyse (P002)	Non	
		03 - Parois verticales intérieures	Murs	Enduit Ciment	Résultat d'analyse (P003)	Non	
Asc.K 187_204 Trémie n°3	R+11	03 - Parois verticales intérieures	Murs	Joint Enduit Ciment	Résultat d'analyse (P010)	Non	
		03 - Parois verticales intérieures	Murs	Enduit Plâtre	Résultat d'analyse (P014)	Non	
		03 - Parois verticales intérieures	Murs	Enduit de Rebouchage	Résultat d'analyse (P011)	Non	
		03 - Parois verticales intérieures	Murs	Enduit Plâtre	Résultat d'analyse (P013)	Non	
		04 - Plafonds et faux plafonds	Plafond	Enduit Plâtre	Résultat d'analyse (P012)	Non	
Asc.K 187_204 Trémie n°4	R+3	03 - Parois verticales intérieures	Murs	Enduit Ciment	Résultat d'analyse (P008)	Non	
		03 - Parois verticales intérieures	Murs	Enduit Ciment	Résultat d'analyse (P007)	Non	
		03 - Parois verticales intérieures	Murs	Enduit Plâtre	Résultat d'analyse (P009)	Non	
Asc.E 179.204 Trémie n°1	R+2	03 - Parois verticales intérieures	Murs	Enduit Ciment	Résultat d'analyse (P037)	Non	
		03 - Parois verticales intérieures	Murs	Enduit Plâtre	Résultat d'analyse (P040)	Non	
		03 - Parois verticales intérieures	Murs	Enduit Plâtre	Résultat d'analyse (P038)	Non	
		03 - Parois verticales intérieures	Murs	Enduit Rebouchage Plâtre	Résultat d'analyse (P039)	Non	
Asc.E 179.204 Trémie n°2	R+11	03 - Parois verticales intérieures	Murs	Joint Enduit Ciment	Résultat d'analyse (P030)	Non	
		04 - Plafonds et faux plafonds	Plafond	Enduit Plâtre	Résultat d'analyse (P036)	Non	
		03 - Parois verticales intérieures	Murs	Enduit Rebouchage Plâtre	Résultat d'analyse (P031)	Non	
Asc.E 179.204 Trémie n°3	R+7	03 - Parois verticales intérieures	Murs	Enduit Plâtre	Résultat d'analyse (P032)	Non	
		03 - Parois verticales intérieures	Murs	Enduit Rebouchage Plâtre	Résultat d'analyse (P034)	Non	

Local/partie d'immeuble	Etage	Zone	Elément	Matériau / Produit	Critère(s) ayant permis de conclure	Présence d'amiante (oui/non)	Estimation de la quantité
		03 - Parois verticales intérieures	Murs	Enduit Plâtre	Résultat d'analyse (P035)	Non	
		03 - Parois verticales intérieures	Murs	Enduit Ciment	Résultat d'analyse (P033)	Non	
Asc.E 179.204 Trémie n°4	R-1	03 - Parois verticales intérieures	Murs	Enduit Ciment	Résultat d'analyse (P029)	Non	
		05 - Planchers et planchers techniques	Sol	Dalle Béton	Résultat d'analyse (P027)	Non	
		03 - Parois verticales intérieures	Murs	Enduit Ciment	Résultat d'analyse (P028)	Non	
Local Machinerie Asc.E	R+12	05 - Planchers et planchers techniques	Sol	Colle de carrelage	Résultat d'analyse (P045)	Non	
		05 - Planchers et planchers techniques	Sol	Ragréage	Résultat d'analyse (P047)	Non	
		03 - Parois verticales intérieures	Murs	Enduit Plâtre	Résultat d'analyse (P052)	Non	
		04 - Plafonds et faux plafonds	Plafond	Enduit Plâtre	Résultat d'analyse (P053)	Non	
		05 - Planchers et planchers techniques	Sol	Dalle Béton	Résultat d'analyse (P050)	Non	
		07 - Ascenseurs, monte-charges escaliers mécanique	Machoire de freins	Garniture de Friction	Résultat d'analyse (P049)	Oui	
		03 - Parois verticales intérieures	Murs	Enduit Plâtre	Résultat d'analyse (P054)	Non	
		03 - Parois verticales intérieures	Murs	Colle de plinthes	Résultat d'analyse (P055)	Non	
		03 - Parois verticales intérieures	Poteaux	Enduit Béton	Résultat d'analyse (P056)	Non	
		07 - Ascenseurs, monte-charges escaliers mécanique	Machoire de freins	Garniture de Friction	Résultat d'analyse (P026(cf.))	Oui	
		05 - Planchers et planchers techniques	Sol	Ragréage + Colle	Résultat d'analyse (P046)	Non	

Local/partie d'immeuble	Etage	Zone	Élément	Matériau / Produit	Critère(s) ayant permis de conclure	Présence d'amiante (oui/non)	Estimation de la quantité
		03 - Parois verticales intérieures	Murs	Colle de Faïence	Résultat d'analyse (P048)	Non	
		03 - Parois verticales intérieures	Poteaux	Enduit Plâtre	Résultat d'analyse (P057)	Non	
		03 - Parois verticales intérieures	Murs	Enduit de rebouchage Ciment	Résultat d'analyse (P051)	Non	
Mezzanine Local Machinerie Asc.E	R+13	03 - Parois verticales intérieures	Murs	Colle de Faïence	Résultat d'analyse (P042)	Non	
		05 - Planchers et planchers techniques	Sol	Dalle Béton	Résultat d'analyse (P044)	Non	
		03 - Parois verticales intérieures	Murs	Enduit de rebouchage Ciment	Résultat d'analyse (P043)	Non	
		05 - Planchers et planchers techniques	Sol	Enduit Rebouchage Ciment	Résultat d'analyse (P041)	Non	

5.3	Commentaire sur la mission
Néant	

5.4	Rappel des obligations du propriétaire concerné par la mission de repérage
------------	---

En cas de mission de repérage portant sur une partie privative d'un immeuble collectif à usage d'habitation, son propriétaire met à jour le contenu du « dossier amiante – parties privatives » (DAPP) prévu à l'article R. 1334-29-4 I du code de la santé publique, en y intégrant les données issues du rapport ou du pré-rapport de repérage amiante avant travaux. Il tient à disposition et communique ce DAPP, ainsi complété, selon les modalités prévues au II de l'article R. 1334-29-4 du code de la santé publique.

En cas de mission de repérage portant sur les parties communes d'un immeuble collectif à usage d'habitation ou sur un immeuble non utilisé à fin d'habitation, son propriétaire met à jour le contenu du « dossier technique amiante » (DTA) prévu au I de l'article R. 1334-29-5 du code de la santé publique ainsi que de sa fiche récapitulative, en y intégrant les données issues du rapport ou du pré-rapport de repérage amiante avant travaux. Il tient à disposition et communique ce DTA, ainsi complété, selon les modalités prévues au II de l'article R. 1334-29-5 du code de la santé publique.

En cas de mission de repérage portant sur tout ou partie d'un immeuble d'habitation ne comprenant qu'un seul logement, son propriétaire conserve le rapport ou le pré-rapport restituant les conditions de réalisation et les conclusions de cette recherche d'amiante. Il communique ce rapport, sur leur demande, à toute personne physique ou morale appelée à effectuer des travaux dans l'immeuble bâti ainsi qu'aux agents de contrôle de l'inspection du travail mentionnés à l'article L. 8211-1 du code du travail, aux agents du service de prévention des organismes de sécurité sociale et, en cas d'opération relevant du champ de l'article R. 4534-1 du code du travail, de l'organisme professionnel de prévention du bâtiment et des travaux publics.

ANNEXE : Fiches d'identification et de cotation

ELEMENT : Machoire de freins		
Emplacement		
		
Nom du client	Numéro de dossier	Localisation
HOPITAL BEAUJON	2025-12749-HOPITAL BEAUJON	R+12 - Local Machinerie Asc.E Machoire de freins - 07 - Ascenseurs, monte-charges escaliers mécanique
Nom de l'opérateur	Date de prélèvement	Matériau
TAUVEL Richard		Garniture de Friction
Résultat amiante		
Présence d'amiante ()		

PRELEVEMENT : P001				
Emplacement				
				
Nom du client	Numéro de dossier	Localisation		
HOPITAL BEAUJON	2025-12749-HOPITAL BEAUJON	R-1 - Asc.K 187_204 Trémie n°1 Sol - 05 - Planchers et planchers techniques		
Nom de l'opérateur	Date de prélèvement	Matériau		
TAUVEL Richard	26/08/2025	Dalle Béton		
Résultat amiante				
absence d'amiante				
DESCRIPTION DU PRELEVEMENT :				
Objet	Support	Taille		
Dalle Béton		0 cm		
DETAIL DES COUCHES DU PRELEVEMENT :				
Référence Couche	PV analyse Amiante	Description visuelle	Epaisseur (cm)	Conclusion amiante
J01-COUCHE	AR-25-LE-093315-01	Matériau (blanc) ; matériau dur de type mortier, béton, chape (gris)	0	Fibres d'amiante non détectées

PRELEVEMENT : P002

Emplacement



Nom du client	Numéro de dossier	Localisation
HOPITAL BEAUJON	2025-12749-HOPITAL BEAUJON	R-1 - Asc.K 187_204 Trémie n°1 Murs - 03 - Parois verticales intérieures
Nom de l'opérateur	Date de prélèvement	Matériau
TAUVEL Richard	26/08/2025	Enduit Ciment

Résultat amiante

absence d'amiante

DESCRIPTION DU PRELEVEMENT :

Objet	Support	Taille
Enduit Ciment		0 cm

DETAIL DES COUCHES DU PRELEVEMENT :

Référence Couche	PV analyse Amiante	Description visuelle	Epaisseur (cm)	Conclusion amiante
J01-COUCHE	AR-25-LE-093315-01	Matériau dur de type mortier, béton, chape (gris) ; matériau dur de type mortier, béton, chape (marron)	0	Fibres d'amiante non détectées

PRELEVEMENT : P003

Emplacement

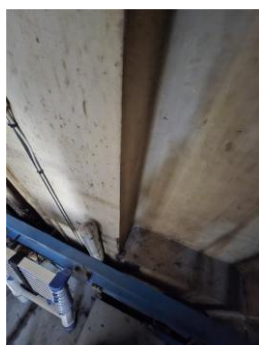

Nom du client	Numéro de dossier	Localisation
HOPITAL BEAUJON	2025-12749-HOPITAL BEAUJON	R-1 - Asc.K 187_204 Trémie n°1 Murs - 03 - Parois verticales intérieures
Nom de l'opérateur	Date de prélèvement	Matériau
TAUVEL Richard	26/08/2025	Enduit Ciment

Résultat amiante

absence d'amiante

DESCRIPTION DU PRELEVEMENT :

Objet	Support	Taille
Enduit Ciment		0 cm

2025-12749-HOPITAL BEAUJON A

20/92

DETAIL DES COUCHES DU PRELEVEMENT :

Référence Couche	PV analyse Amiante	Description visuelle	Epaisseur (cm)	Conclusion amiante
J01-COUCHE	AR-25-LE-093315-01	Matériau (noir) ; matériau dur de type mortier, béton, chape (gris)	0	Fibres d'amiante non détectées

PRELEVEMENT : P004

Emplacement



Nom du client	Numéro de dossier	Localisation
HOPITAL BEAUJON	2025-12749-HOPITAL BEAUJON	RDC - Asc.K 187_204 Trémie Murs - 03 - Parois verticales intérieures
Nom de l'opérateur	Date de prélèvement	Matériau
TAUVEL Richard	26/08/2025	Enduit Ciment

Résultat amiante

absence d'amiante

DESCRIPTION DU PRELEVEMENT :

Objet	Support	Taille
Enduit Ciment		0 cm

DETAIL DES COUCHES DU PRELEVEMENT :

Référence Couche	PV analyse Amiante	Description visuelle	Epaisseur (cm)	Conclusion amiante
J01-COUCHE	AR-25-LE-093315-01	Matériau souple fibreux de type papier, carton (beige) en traces ; matériau semi-dur de type enduit (blanc)	0	Fibres d'amiante non détectées

PRELEVEMENT : P005				
Emplacement				
				
Nom du client		Numéro de dossier		Localisation
HOPITAL BEAUJON		2025-12749-HOPITAL BEAUJON		RDC - Asc.K 187_204 Trémie Murs - 03 - Parois verticales intérieures
Nom de l'opérateur		Date de prélèvement		Matériau
TAUVEL Richard		26/08/2025		Enduit Plâtre
Résultat amiante				
absence d'amiante				
DESCRIPTION DU PRELEVEMENT :				
Objet		Support		Taille
Enduit Plâtre				0 cm
DETAIL DES COUCHES DU PRELEVEMENT :				
Référence Couche	PV analyse Amiante	Description visuelle	Epaisseur (cm)	Conclusion amiante
J01-COUCHE	AR-25-LE-093315-01	Matériau (gris) ; matériau de type peinture (beige) ; matériau semi-dur de type enduit (blanc)	0	Fibres d'amiante non détectées

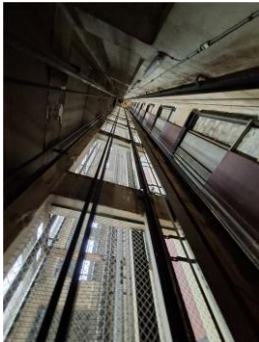
PRELEVEMENT : P006				
Emplacement				
				
Nom du client		Numéro de dossier		Localisation
HOPITAL BEAUJON		2025-12749-HOPITAL BEAUJON		RDC - Asc.K 187_204 Trémie Murs - 03 - Parois verticales intérieures
Nom de l'opérateur		Date de prélèvement		Matériau
TAUVEL Richard		26/08/2025		Enduit Plâtre
Résultat amiante				
absence d'amiante				
DESCRIPTION DU PRELEVEMENT :				
Objet		Support		Taille
Enduit Plâtre				0 cm

DETAIL DES COUCHES DU PRELEVEMENT :

Référence Couche	PV analyse Amiante	Description visuelle	Epaisseur (cm)	Conclusion amiante
J01-COUCHE	AR-25-LE-093315-01	Matériau (gris) ; matériau de type peinture (beige) ; matériau semi-dur de type enduit (blanc)	0	Fibres d'amiante non détectées

PRELEVEMENT : P007

Emplacement



Nom du client	Numéro de dossier	Localisation
HOPITAL BEAUJON	2025-12749-HOPITAL BEAUJON	R+3 - Asc.K 187_204 Trémie n°4 Murs - 03 - Parois verticales intérieures
Nom de l'opérateur	Date de prélèvement	Matériau
TAUVEL Richard	26/08/2025	Enduit Ciment

Résultat amiante

absence d'amiante

DESCRIPTION DU PRELEVEMENT :

Objet	Support	Taille
Enduit Ciment		0 cm

DETAIL DES COUCHES DU PRELEVEMENT :

Référence Couche	PV analyse Amiante	Description visuelle	Epaisseur (cm)	Conclusion amiante
J01-COUCHE	AR-25-LE-093315-01	Matériau de type peinture (noir) ; matériau (beige) en traces ; matériau semi-dur de type enduit (blanc)	0	Fibres d'amiante non détectées

PRELEVEMENT : P008

Emplacement



Nom du client	Numéro de dossier	Localisation
HOPITAL BEAUJON	2025-12749-HOPITAL BEAUJON	R+3 - Asc.K 187_204 Trémie n°4 Murs - 03 - Parois verticales intérieures
Nom de l'opérateur	Date de prélèvement	Matériau
TAUVEL Richard	26/08/2025	Enduit Ciment

Résultat amiante

absence d'amiante

DESCRIPTION DU PRELEVEMENT :

Objet	Support	Taille
Enduit Ciment		0 cm

DETAIL DES COUCHES DU PRELEVEMENT :

Référence Couche	PV analyse Amiante	Description visuelle	Epaisseur (cm)	Conclusion amiante
J01-COUCHE	AR-25-LE-093315-01	Matériau (gris) ; matériau dur de type mortier, béton, chape (gris)	0	Fibres d'amiante non détectées

PRELEVEMENT : P009

Emplacement

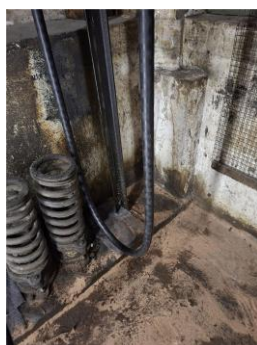

Nom du client	Numéro de dossier	Localisation
HOPITAL BEAUJON	2025-12749-HOPITAL BEAUJON	R+3 - Asc.K 187_204 Trémie n°4 Murs - 03 - Parois verticales intérieures
Nom de l'opérateur	Date de prélèvement	Matériau
TAUVEL Richard	26/08/2025	Enduit Plâtre

Résultat amiante

absence d'amiante

DESCRIPTION DU PRELEVEMENT :

Objet	Support	Taille
Enduit Plâtre		0 cm

DETAIL DES COUCHES DU PRELEVEMENT :

Référence Couche	PV analyse Amiante	Description visuelle	Epaisseur (cm)	Conclusion amiante
J01-COUCHE	AR-25-LE-093315-01	Matériau de type peinture (gris) ; matériau semi-dur de type enduit (blanc)	0	Fibres d'amiante non détectées

PRELEVEMENT : P010

Emplacement



Nom du client	Numéro de dossier	Localisation
HOPITAL BEAUJON	2025-12749-HOPITAL BEAUJON	R+11 - Asc.K 187_204 Trémie n°3 Murs - 03 - Parois verticales intérieures
Nom de l'opérateur	Date de prélèvement	Matériau
TAUVEL Richard	26/08/2025	Joint Enduit Ciment

Résultat amiante

absence d'amiante

DESCRIPTION DU PRELEVEMENT :

Objet	Support	Taille
Joint Enduit Ciment		0 cm

DETAIL DES COUCHES DU PRELEVEMENT :

Référence Couche	PV analyse Amiante	Description visuelle	Epaisseur (cm)	Conclusion amiante
J01-COUCHE	AR-25-LE-093315-01	Matériau dur de type mortier, béton, chape (gris)	0	Fibres d'amiante non détectées

PRELEVEMENT : P011

Emplacement



Nom du client	Numéro de dossier	Localisation
HOPITAL BEAUJON	2025-12749-HOPITAL BEAUJON	R+11 - Asc.K 187_204 Trémie n°3 Murs - 03 - Parois verticales intérieures
Nom de l'opérateur	Date de prélèvement	Matériau
TAUVEL Richard	26/08/2025	Enduit de Rebouchage

Résultat amiante

absence d'amiante

DESCRIPTION DU PRELEVEMENT :

Objet	Support	Taille
Enduit de Rebouchage		0 cm

DETAIL DES COUCHES DU PRELEVEMENT :

Référence Couche	PV analyse Amiante	Description visuelle	Epaisseur (cm)	Conclusion amiante
J01-COUCHE	AR-25-LE-093315-01	Matériau (gris) ; matériau semi-dur (blanc)	0	Fibres d'amiante non détectées

PRELEVEMENT : P012

Emplacement



Nom du client	Numéro de dossier	Localisation
HOPITAL BEAUJON	2025-12749-HOPITAL BEAUJON	R+11 - Asc.K 187_204 Trémie n°3 Plafond - 04 - Plafonds et faux plafonds
Nom de l'opérateur	Date de prélèvement	Matériau
TAUVEL Richard	26/08/2025	Enduit Plâtre

Résultat amiante

absence d'amiante

DESCRIPTION DU PRELEVEMENT :

Objet	Support	Taille
Enduit Plâtre		0 cm

DETAIL DES COUCHES DU PRELEVEMENT :

Référence Couche	PV analyse Amiante	Description visuelle	Epaisseur (cm)	Conclusion amiante
J01-COUCHE	AR-25-LE-093315-01	Matériau de type système d'enduit peinture (beige)	0	Fibres d'amiante non détectées

PRELEVEMENT : P013

Emplacement



Nom du client	Numéro de dossier	Localisation
HOPITAL BEAUJON	2025-12749-HOPITAL BEAUJON	R+11 - Asc.K 187_204 Trémie n°3 Murs - 03 - Parois verticales intérieures
Nom de l'opérateur	Date de prélèvement	Matériau
TAUVEL Richard	26/08/2025	Enduit Plâtre

Résultat amiante

absence d'amiante

DESCRIPTION DU PRELEVEMENT :

Objet	Support	Taille
Enduit Ciment		0 cm

DETAIL DES COUCHES DU PRELEVEMENT :

Référence Couche	PV analyse Amiante	Description visuelle	Epaisseur (cm)	Conclusion amiante
J01-COUCHE	AR-25-LE-093315-01	Matériau de type système d'enduit peinture (beige)	0	Fibres d'amiante non détectées

PRELEVEMENT : P014

Emplacement



Nom du client	Numéro de dossier	Localisation
HOPITAL BEAUJON	2025-12749-HOPITAL BEAUJON	R+11 - Asc.K 187_204 Trémie n°3 Murs - 03 - Parois verticales intérieures
Nom de l'opérateur	Date de prélèvement	Matériau
TAUVEL Richard	26/08/2025	Enduit Plâtre

Résultat amiante

absence d'amiante

DESCRIPTION DU PRELEVEMENT :

Objet	Support	Taille
Enduit Plâtre		0 cm

DETAIL DES COUCHES DU PRELEVEMENT :

Référence Couche	PV analyse Amiante	Description visuelle	Epaisseur (cm)	Conclusion amiante
J01-COUCHE	AR-25-LE-093315-01	Matériau de type peinture (marron) ; matériau de type peinture (beige) ; matériau semi-dur de type enduit (blanc)	0	Fibres d'amiante non détectées

PRELEVEMENT : P015

Emplacement



Nom du client	Numéro de dossier	Localisation
HOPITAL BEAUJON	2025-12749-HOPITAL BEAUJON	R+13 - Mezzanine Local Machinerie Asc.K Murs - 03 - Parois verticales intérieures
Nom de l'opérateur	Date de prélèvement	Matériau
TAUVEL Richard	26/08/2025	Colle de Faïence

Résultat amiante

absence d'amiante

DESCRIPTION DU PRELEVEMENT :

Objet	Support	Taille
Colle de Faïence		0 cm

2025-12749-HOPITAL BEAUJON A

28/92

DETAIL DES COUCHES DU PRELEVEMENT :

Référence Couche	PV analyse Amiante	Description visuelle	Epaisseur (cm)	Conclusion amiante
J01-COUCHE	AR-25-LE-093315-01	Matériau dur de type carrelage, faïence (gris) ; matériau dur de type ciment-colle (gris) ; matériau dur de type mortier, béton, chape (gris)	0	Fibres d'amiante non détectées

PRELEVEMENT : P016

Emplacement



Nom du client	Numéro de dossier	Localisation
HOPITAL BEAUJON	2025-12749-HOPITAL BEAUJON	R+13 - Mezzanine Local Machinerie Asc.K Murs - 03 - Parois verticales intérieures
Nom de l'opérateur	Date de prélèvement	Matériau
TAUVEL Richard	26/08/2025	Enduit de rebouchage Ciment

Résultat amiante

absence d'amiante

DESCRIPTION DU PRELEVEMENT :

Objet	Support	Taille
Enduit de rebouchage Ciment		0 cm

DETAIL DES COUCHES DU PRELEVEMENT :

Référence Couche	PV analyse Amiante	Description visuelle	Epaisseur (cm)	Conclusion amiante
J01-COUCHE	AR-25-LE-093315-01	Matériau dur (gris) ; matériau semi-dur de type enduit (blanc) ; matériau semi-dur (gris) en traces	0	Fibres d'amiante non détectées

PRELEVEMENT : P017

Emplacement



Nom du client	Numéro de dossier	Localisation
HOPITAL BEAUJON	2025-12749-HOPITAL BEAUJON	R+13 - Mezzanine Local Machinerie Asc.K Sol - 05 - Planchers et planchers techniques
Nom de l'opérateur	Date de prélèvement	Matériau
TAUVEL Richard	26/08/2025	Dalle Béton

Résultat amiante

absence d'amiante

DESCRIPTION DU PRELEVEMENT :

Objet	Support	Taille
Dalle Béton		0 cm

DETAIL DES COUCHES DU PRELEVEMENT :

Référence Couche	PV analyse Amiante	Description visuelle	Epaisseur (cm)	Conclusion amiante
J01-COUCHE	AR-25-LE-093315-01	Matériau dur de type mortier, béton, chape (gris) ; matériau dur de type mortier, béton, chape (clair) (gris)	0	Fibres d'amiante non détectées

PRELEVEMENT : P018

Emplacement



Nom du client	Numéro de dossier	Localisation
HOPITAL BEAUJON	2025-12749-HOPITAL BEAUJON	R+13 - Mezzanine Local Machinerie Asc.K Sol - 05 - Planchers et planchers techniques
Nom de l'opérateur	Date de prélèvement	Matériau
TAUVEL Richard	26/08/2025	Colle de carrelage

Résultat amiante

absence d'amiante

DESCRIPTION DU PRELEVEMENT :

Objet	Support	Taille
Colle de carrelage		0 cm



DETAIL DES COUCHES DU PRELEVEMENT :

Référence Couche	PV analyse Amiante	Description visuelle	Epaisseur (cm)	Conclusion amiante
J01-COUCHE	AR-25-LE-093315-01	Matériau dur de type carrelage, faïence (beige) ; matériau dur de type ciment-colle (gris)	0	Fibres d'amiante non détectées

PRELEVEMENT : P019

Emplacement



Nom du client	Numéro de dossier	Localisation
HOPITAL BEAUJON	2025-12749-HOPITAL BEAUJON	R+13 - Mezzanine Local Machinerie Asc.K Sol - 05 - Planchers et planchers techniques
Nom de l'opérateur	Date de prélèvement	Matériau
TAUVEL Richard	26/08/2025	Ragréage + Colle

Résultat amiante

absence d'amiante

DESCRIPTION DU PRELEVEMENT :

Objet	Support	Taille
Ragréage + Colle		0 cm

DETAIL DES COUCHES DU PRELEVEMENT :

Référence Couche	PV analyse Amiante	Description visuelle	Epaisseur (cm)	Conclusion amiante
J01-COUCHE	AR-25-LE-093315-01	Matériau (gris) ; matériau dur de type mortier, béton, chape (gris)	0	Fibres d'amiante non détectées

PRELEVEMENT : P020

Emplacement



Nom du client	Numéro de dossier	Localisation
HOPITAL BEAUJON	2025-12749-HOPITAL BEAUJON	R+12 - Local Machinerie Asc.K Murs - 03 - Parois verticales intérieures
Nom de l'opérateur	Date de prélèvement	Matériau
TAUVEL Richard	26/08/2025	Enduit Plâtre

Résultat amiante

absence d'amiante

DESCRIPTION DU PRELEVEMENT :

Objet	Support	Taille
Enduit Plâtre		0 cm

DETAIL DES COUCHES DU PRELEVEMENT :

Référence Couche	PV analyse Amiante	Description visuelle	Epaisseur (cm)	Conclusion amiante
J01-COUCHE	AR-25-LE-093315-01	Matériau de type peinture (de différentes couleurs) ; matériau semi-dur de type enduit (blanc)	0	Fibres d'amiante non détectées

PRELEVEMENT : P021

Emplacement



Nom du client	Numéro de dossier	Localisation
HOPITAL BEAUJON	2025-12749-HOPITAL BEAUJON	R+12 - Local Machinerie Asc.K Sol - 05 - Planchers et planchers techniques
Nom de l'opérateur	Date de prélèvement	Matériau
TAUVEL Richard	26/08/2025	Dalle Béton

Résultat amiante

absence d'amiante

DESCRIPTION DU PRELEVEMENT :

Objet	Support	Taille
Dalle Béton		0 cm

DETAIL DES COUCHES DU PRELEVEMENT :

Référence Couche	PV analyse Amiante	Description visuelle	Epaisseur (cm)	Conclusion amiante
J01-COUCHE	AR-25-LE-093315-01	Matériau dur de type mortier, béton, chape (gris)	0	Fibres d'amiante non détectées

PRELEVEMENT : P022

Emplacement



Nom du client	Numéro de dossier	Localisation
HOPITAL BEAUJON	2025-12749-HOPITAL BEAUJON	R+12 - Local Machinerie Asc.K Murs - 03 - Parois verticales intérieures
Nom de l'opérateur	Date de prélèvement	Matériau
TAUVEL Richard	26/08/2025	Enduit de rebouchage Ciment

Résultat amiante

absence d'amiante

DESCRIPTION DU PRELEVEMENT :

Objet	Support	Taille
Enduit de rebouchage Ciment		0 cm

DETAIL DES COUCHES DU PRELEVEMENT :

Référence Couche	PV analyse Amiante	Description visuelle	Epaisseur (cm)	Conclusion amiante
J01-COUCHE	AR-25-LE-093315-01	Matériau dur de type mortier, béton, chape (gris)	0	Fibres d'amiante non détectées

PRELEVEMENT : P023

Emplacement



Nom du client	Numéro de dossier	Localisation
HOPITAL BEAUJON	2025-12749-HOPITAL BEAUJON	R+12 - Local Machinerie Asc.K Murs - 03 - Parois verticales intérieures
Nom de l'opérateur	Date de prélèvement	Matériau
TAUVEL Richard	26/08/2025	Colle de Faïence

Résultat amiante

absence d'amiante

DESCRIPTION DU PRELEVEMENT :

Objet	Support	Taille
Colle de Faïence		0 cm

DETAIL DES COUCHES DU PRELEVEMENT :

Référence Couche	PV analyse Amiante	Description visuelle	Epaisseur (cm)	Conclusion amiante
J01-COUCHE	AR-25-LE-093315-01	Matériau dur de type carrelage, faïence (beige) ; matériau dur de type ciment-colle (gris)	0	Fibres d'amiante non détectées

PRELEVEMENT : P024

Emplacement



Nom du client	Numéro de dossier	Localisation
HOPITAL BEAUJON	2025-12749-HOPITAL BEAUJON	R+12 - Local Machinerie Asc.K Plafond - 04 - Plafonds et faux plafonds
Nom de l'opérateur	Date de prélèvement	Matériau
TAUVEL Richard	26/08/2025	Enduit Plâtre

Résultat amiante

absence d'amiante

DESCRIPTION DU PRELEVEMENT :

Objet	Support	Taille
Enduit Plâtre		0 cm

DETAIL DES COUCHES DU PRELEVEMENT :

Référence Couche	PV analyse Amiante	Description visuelle	Epaisseur (cm)	Conclusion amiante
J01-COUCHE	AR-25-LE-093315-01	Matériau de type système d'enduit peinture (beige) ; matériau dur de type mortier, béton, chape (gris)	0	Fibres d'amiante non détectées

PRELEVEMENT : P025

Emplacement



Nom du client	Numéro de dossier	Localisation
HOPITAL BEAUJON	2025-12749-HOPITAL BEAUJON	R+12 - Local Machinerie Asc.K Murs - 03 - Parois verticales intérieures
Nom de l'opérateur	Date de prélèvement	Matériau
TAUVEL Richard	26/08/2025	Enduit Plâtre

Résultat amiante

absence d'amiante

DESCRIPTION DU PRELEVEMENT :

Objet	Support	Taille
Enduit Plâtre		0 cm

DETAIL DES COUCHES DU PRELEVEMENT :

Référence Couche	PV analyse Amiante	Description visuelle	Epaisseur (cm)	Conclusion amiante
J01-COUCHE	AR-25-LE-093315-01	Matériau de type peinture (gris) ; matériau semi-dur de type enduit (blanc)	0	Fibres d'amiante non détectées

PRELEVEMENT : P026

Emplacement



Nom du client	Numéro de dossier	Localisation
HOPITAL BEAUJON	2025-12749-HOPITAL BEAUJON	R+12 - Local Machinerie Asc.K Machoire de freins - 07 - Ascenseurs, monte-charges escaliers mécanique
Nom de l'opérateur	Date de prélèvement	Matériau
TAUVEL Richard	26/08/2025	Garniture de Friction

Résultat amiante

Présence d'amiante (Fibres d'amiante de type chrysotile)

DESCRIPTION DU PRELEVEMENT :

Objet	Support	Taille
Garniture de Friction		0 cm

DETAIL DES COUCHES DU PRELEVEMENT :

Référence Couche	PV analyse Amiante	Description visuelle	Epaisseur (cm)	Conclusion amiante
J01-COUCHE	AR-25-LE-093315-01	Matériau (fibreux) (marron)	0	Fibres d'amiante de type chrysotile

PRELEVEMENT : P027

Emplacement



Nom du client	Numéro de dossier	Localisation
HOPITAL BEAUJON	2025-12749-HOPITAL BEAUJON	R-1 - Asc.E 179.204 Trémie n°4 Sol - 05 - Planchers et planchers techniques
Nom de l'opérateur	Date de prélèvement	Matériau
TAUVEL Richard	26/08/2025	Dalle Béton

Résultat amiante

absence d'amiante

DESCRIPTION DU PRELEVEMENT :

Objet	Support	Taille
Dalle Béton		0 cm

2025-12749-HOPITAL BEAUJON A

36/92

DETAIL DES COUCHES DU PRELEVEMENT :

Référence Couche	PV analyse Amiante	Description visuelle	Epaisseur (cm)	Conclusion amiante
J01-COUCHE	AR-25-LE-093315-01	Matériau souple bitumineux (noir) ; matériau dur de type mortier, béton, chape (gris)	0	Fibres d'amiante non détectées

PRELEVEMENT : P028

Emplacement



Nom du client	Numéro de dossier	Localisation
HOPITAL BEAUJON	2025-12749-HOPITAL BEAUJON	R-1 - Asc.E 179.204 Trémie n°4 Murs - 03 - Parois verticales intérieures
Nom de l'opérateur	Date de prélèvement	Matériau
TAUVEL Richard	26/08/2025	Enduit Ciment

Résultat amiante

absence d'amiante

DESCRIPTION DU PRELEVEMENT :

Objet	Support	Taille
Enduit Ciment		0 cm

DETAIL DES COUCHES DU PRELEVEMENT :

Référence Couche	PV analyse Amiante	Description visuelle	Epaisseur (cm)	Conclusion amiante
J01-COUCHE	AR-25-LE-093315-01	Matériau de type peinture (beige) ; matériau dur de type mortier, béton, chape (gris)	0	Fibres d'amiante non détectées

PRELEVEMENT : P029

Emplacement

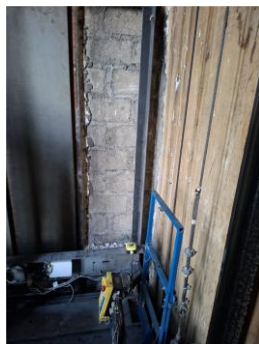

Nom du client	Numéro de dossier	Localisation
HOPITAL BEAUJON	2025-12749-HOPITAL BEAUJON	R-1 - Asc.E 179.204 Trémie n°4 Murs - 03 - Parois verticales intérieures
Nom de l'opérateur	Date de prélèvement	Matériau
TAUVEL Richard	26/08/2025	Enduit Ciment

Résultat amiante

absence d'amiante

DESCRIPTION DU PRELEVEMENT :

Objet	Support	Taille
Enduit Ciment		0 cm

DETAIL DES COUCHES DU PRELEVEMENT :

Référence Couche	PV analyse Amiante	Description visuelle	Epaisseur (cm)	Conclusion amiante
J01-COUCHE	AR-25-LE-093315-01	Matériau de type peinture (de différentes couleurs) ; matériau dur de type mortier, béton, chape (gris)	0	Fibres d'amiante non détectées

PRELEVEMENT : P030

Emplacement



Nom du client	Numéro de dossier	Localisation
HOPITAL BEAUJON	2025-12749-HOPITAL BEAUJON	R+11 - Asc.E 179.204 Trémie n°2 Murs - 03 - Parois verticales intérieures
Nom de l'opérateur	Date de prélèvement	Matériau
TAUVEL Richard	26/08/2025	Joint Enduit Ciment

Résultat amiante

absence d'amiante

DESCRIPTION DU PRELEVEMENT :

Objet	Support	Taille
Joint Enduit Ciment		0 cm

DETAIL DES COUCHES DU PRELEVEMENT :

Référence Couche	PV analyse Amiante	Description visuelle	Epaisseur (cm)	Conclusion amiante
J01-COUCHE	AR-25-LE-093315-01	Matériau de type peinture (marron) ; matériau semi-dur de type enduit (blanc) ; matériau dur de type mortier, béton, chape (gris)	0	Fibres d'amiante non détectées

PRELEVEMENT : P031

Emplacement

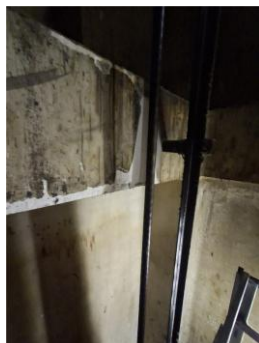

Nom du client	Numéro de dossier	Localisation
HOPITAL BEAUJON	2025-12749-HOPITAL BEAUJON	R+11 - Asc.E 179.204 Trémie n°2 Murs - 03 - Parois verticales intérieures
Nom de l'opérateur	Date de prélèvement	Matériau
TAUVEL Richard	26/08/2025	Enduit Rebouchage Plâtre

Résultat amiante

absence d'amiante

DESCRIPTION DU PRELEVEMENT :

Objet	Support	Taille
Enduit Rebouchage Plâtre		0 cm

DETAIL DES COUCHES DU PRELEVEMENT :

Référence Couche	PV analyse Amiante	Description visuelle	Epaisseur (cm)	Conclusion amiante
J01-COUCHE	AR-25-LE-093315-01	Matériau de type peinture (marron) ; matériau de type peinture (beige) ; matériau semi-dur de type enduit (blanc)	0	Fibres d'amiante non détectées

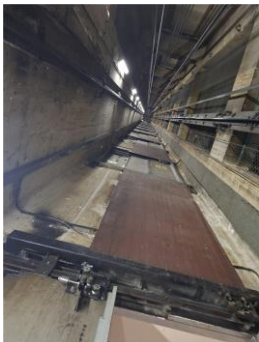
PRELEVEMENT : P032				
Emplacement				
				
Nom du client	Numéro de dossier		Localisation	
HOPITAL BEAUJON	2025-12749-HOPITAL BEAUJON		R+7 - Asc.E 179.204 Trémie n°3 Murs - 03 - Parois verticales intérieures	
Nom de l'opérateur	Date de prélèvement		Matériau	
TAUVEL Richard	26/08/2025		Enduit Plâtre	
Résultat amiante				
absence d'amiante				
DESCRIPTION DU PRELEVEMENT :				
Objet		Support	Taille	
Enduit Plâtre			0 cm	
DETAIL DES COUCHES DU PRELEVEMENT :				
Référence Couche	PV analyse Amiante	Description visuelle	Epaisseur (cm)	Conclusion amiante
J01-COUCHE	AR-25-LE-093315-01	Matériau de type peinture (marron) ; matériau de type peinture (beige) ; matériau semi-dur de type enduit (blanc)	0	Fibres d'amiante non détectées

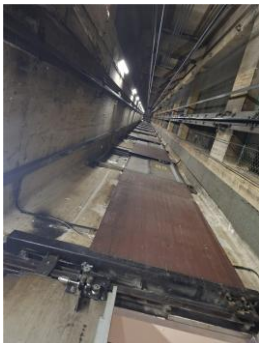
PRELEVEMENT : P033				
Emplacement				
				
Nom du client	Numéro de dossier		Localisation	
HOPITAL BEAUJON	2025-12749-HOPITAL BEAUJON		R+7 - Asc.E 179.204 Trémie n°3 Murs - 03 - Parois verticales intérieures	
Nom de l'opérateur	Date de prélèvement		Matériau	
TAUVEL Richard	26/08/2025		Enduit Ciment	
Résultat amiante				
absence d'amiante				
DESCRIPTION DU PRELEVEMENT :				
Objet		Support	Taille	
Enduit Ciment			0 cm	

DETAIL DES COUCHES DU PRELEVEMENT :

Référence Couche	PV analyse Amiante	Description visuelle	Epaisseur (cm)	Conclusion amiante
J01-COUCHE	AR-25-LE-093315-01	Matériau dur de type mortier, béton, chape (gris) ; matériau semi-dur de type enduit (blanc)	0	Fibres d'amiante non détectées

PRELEVEMENT : P034

Emplacement

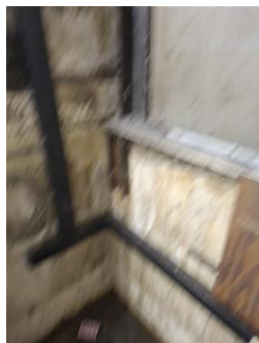

Nom du client	Numéro de dossier	Localisation
HOPITAL BEAUJON	2025-12749-HOPITAL BEAUJON	R+7 - Asc.E 179.204 Trémie n°3 Murs - 03 - Parois verticales intérieures
Nom de l'opérateur	Date de prélèvement	Matériau
TAUVEL Richard	26/08/2025	Enduit Rebouchage Plâtre

Résultat amiante

absence d'amiante

DESCRIPTION DU PRELEVEMENT :

Objet	Support	Taille
Enduit Rebouchage Plâtre		0 cm

DETAIL DES COUCHES DU PRELEVEMENT :

Référence Couche	PV analyse Amiante	Description visuelle	Epaisseur (cm)	Conclusion amiante
J01-COUCHE	AR-25-LE-093315-01	Matériau (gris) ; matériau de type peinture (beige) ; matériau semi-dur de type enduit (blanc)	0	Fibres d'amiante non détectées

PRELEVEMENT : P035

Emplacement



Nom du client	Numéro de dossier	Localisation
HOPITAL BEAUJON	2025-12749-HOPITAL BEAUJON	R+7 - Asc.E 179.204 Trémie n°3 Murs - 03 - Parois verticales intérieures
Nom de l'opérateur	Date de prélèvement	Matériau
TAUVEL Richard	26/08/2025	Enduit Plâtre

Résultat amiante

absence d'amiante

DESCRIPTION DU PRELEVEMENT :

Objet	Support	Taille
Enduit Plâtre		0 cm

DETAIL DES COUCHES DU PRELEVEMENT :

Référence Couche	PV analyse Amiante	Description visuelle	Epaisseur (cm)	Conclusion amiante
J01-COUCHE	AR-25-LE-093315-01	Matériau de type peinture (beige) ; matériau semi-dur de type enduit (blanc) ; matériau dur de type mortier, béton, chape (gris)	0	Fibres d'amiante non détectées

PRELEVEMENT : P036

Emplacement

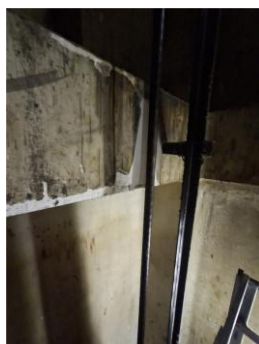

Nom du client	Numéro de dossier	Localisation
HOPITAL BEAUJON	2025-12749-HOPITAL BEAUJON	R+11 - Asc.E 179.204 Trémie n°2 Plafond - 04 - Plafonds et faux plafonds
Nom de l'opérateur	Date de prélèvement	Matériau
TAUVEL Richard	26/08/2025	Enduit Plâtre

Résultat amiante

absence d'amiante

DESCRIPTION DU PRELEVEMENT :

Objet	Support	Taille
Enduit Plâtre		0 cm

2025-12749-HOPITAL BEAUJON A

42/92

DETAIL DES COUCHES DU PRELEVEMENT :

Référence Couche	PV analyse Amiante	Description visuelle	Epaisseur (cm)	Conclusion amiante
J01-COUCHE	AR-25-LE-093315-01	Matériau de type peinture (marron) ; matériau de type peinture (beige) ; matériau semi-dur de type enduit (blanc)	0	Fibres d'amiante non détectées

PRELEVEMENT : P037

Emplacement



Nom du client	Numéro de dossier	Localisation
HOPITAL BEAUJON	2025-12749-HOPITAL BEAUJON	R+2 - Asc.E 179.204 Trémie n°1 Murs - 03 - Parois verticales intérieures
Nom de l'opérateur	Date de prélèvement	Matériau
TAUVEL Richard	26/08/2025	Enduit Ciment

Résultat amiante

absence d'amiante

DESCRIPTION DU PRELEVEMENT :

Objet	Support	Taille
Enduit Ciment		0 cm

DETAIL DES COUCHES DU PRELEVEMENT :

Référence Couche	PV analyse Amiante	Description visuelle	Epaisseur (cm)	Conclusion amiante
J01-COUCHE	AR-25-LE-093315-01	Matériau dur de type mortier, béton, chape (gris)	0	Fibres d'amiante non détectées

PRELEVEMENT : P038

Emplacement



Nom du client	Numéro de dossier	Localisation
HOPITAL BEAUJON	2025-12749-HOPITAL BEAUJON	R+2 - Asc.E 179.204 Trémie n°1 Murs - 03 - Parois verticales intérieures
Nom de l'opérateur	Date de prélèvement	Matériau
TAUVEL Richard	26/08/2025	Enduit Plâtre

Résultat amiante

absence d'amiante

DESCRIPTION DU PRELEVEMENT :

Objet	Support	Taille
Enduit Plâtre		0 cm

DETAIL DES COUCHES DU PRELEVEMENT :

Référence Couche	PV analyse Amiante	Description visuelle	Epaisseur (cm)	Conclusion amiante
J01-COUCHE	AR-25-LE-093315-01	Matériau de type peinture (marron) ; matériau de type peinture (beige) ; matériau semi-dur de type enduit (blanc)	0	Fibres d'amiante non détectées

PRELEVEMENT : P039

Emplacement

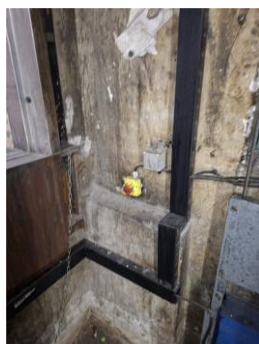

Nom du client	Numéro de dossier	Localisation
HOPITAL BEAUJON	2025-12749-HOPITAL BEAUJON	R+2 - Asc.E 179.204 Trémie n°1 Murs - 03 - Parois verticales intérieures
Nom de l'opérateur	Date de prélèvement	Matériau
TAUVEL Richard	26/08/2025	Enduit Rebouchage Plâtre

Résultat amiante

absence d'amiante

DESCRIPTION DU PRELEVEMENT :

Objet	Support	Taille
Enduit Rebouchage Plâtre		0 cm

2025-12749-HOPITAL BEAUJON A

44/92

DETAIL DES COUCHES DU PRELEVEMENT :

Référence Couche	PV analyse Amiante	Description visuelle	Epaisseur (cm)	Conclusion amiante
J01-COUCHE	AR-25-LE-093315-01	Matériau semi-dur de type enduit (blanc)	0	Fibres d'amiante non détectées

PRELEVEMENT : P040

Emplacement



Nom du client	Numéro de dossier	Localisation
HOPITAL BEAUJON	2025-12749-HOPITAL BEAUJON	R+2 - Asc.E 179.204 Trémie n°1 Murs - 03 - Parois verticales intérieures
Nom de l'opérateur	Date de prélèvement	Matériau
TAUVEL Richard	26/08/2025	Enduit Plâtre

Résultat amiante

absence d'amiante

DESCRIPTION DU PRELEVEMENT :

Objet	Support	Taille
Enduit Plâtre		0 cm

DETAIL DES COUCHES DU PRELEVEMENT :

Référence Couche	PV analyse Amiante	Description visuelle	Epaisseur (cm)	Conclusion amiante
J01-COUCHE	AR-25-LE-093315-01	Matériau (gris) ; matériau de type peinture (beige) ; matériau semi-dur de type enduit (blanc)	0	Fibres d'amiante non détectées

PRELEVEMENT : P041				
Emplacement				
				
Nom du client		Numéro de dossier		Localisation
HOPITAL BEAUJON		2025-12749-HOPITAL BEAUJON		R+13 - Mezzanine Local Machinerie Asc.E Sol - 05 - Planchers et planchers techniques
Nom de l'opérateur		Date de prélèvement		Matériau
TAUVEL Richard		26/08/2025		Enduit Rebouchage Ciment
Résultat amiante				
absence d'amiante				
DESCRIPTION DU PRELEVEMENT :				
Objet		Support		Taille
Enduit Rebouchage Ciment				0 cm
DETAIL DES COUCHES DU PRELEVEMENT :				
Référence Couche	PV analyse Amiante	Description visuelle	Epaisseur (cm)	Conclusion amiante
J01-COUCHE	AR-25-LE-093315-01	Matériau de type peinture (de différentes couleurs) ; matériau dur de type mortier, béton, chape (gris)	0	Fibres d'amiante non détectées

PRELEVEMENT : P042				
Emplacement				
				
Nom du client		Numéro de dossier		Localisation
HOPITAL BEAUJON		2025-12749-HOPITAL BEAUJON		R+13 - Mezzanine Local Machinerie Asc.E Murs - 03 - Parois verticales intérieures
Nom de l'opérateur		Date de prélèvement		Matériau
TAUVEL Richard		26/08/2025		Colle de Faïence
Résultat amiante				
absence d'amiante				
DESCRIPTION DU PRELEVEMENT :				
Objet		Support		Taille
Colle de Faïence				0 cm

DETAIL DES COUCHES DU PRELEVEMENT :

Référence Couche	PV analyse Amiante	Description visuelle	Epaisseur (cm)	Conclusion amiante
J01-COUCHE	AR-25-LE-093315-01	Matériau dur de type carrelage, faïence (gris) ; matériau dur de type ciment-colle (gris) ; matériau dur de type mortier, béton, chape (gris)	0	Fibres d'amiante non détectées

PRELEVEMENT : P043

Emplacement



Nom du client	Numéro de dossier	Localisation
HOPITAL BEAUJON	2025-12749-HOPITAL BEAUJON	R+13 - Mezzanine Local Machinerie Asc.E Murs - 03 - Parois verticales intérieures
Nom de l'opérateur	Date de prélèvement	Matériau
TAUVEL Richard	26/08/2025	Enduit de rebouchage Ciment

Résultat amiante

absence d'amiante

DESCRIPTION DU PRELEVEMENT :

Objet	Support	Taille
Enduit de rebouchage Ciment		0 cm

DETAIL DES COUCHES DU PRELEVEMENT :

Référence Couche	PV analyse Amiante	Description visuelle	Epaisseur (cm)	Conclusion amiante
J01-COUCHE	AR-25-LE-093315-01	Matériau (marron) ; matériau dur de type mortier, béton, chape (gris)	0	Fibres d'amiante non détectées

PRELEVEMENT : P044

Emplacement



Nom du client	Numéro de dossier	Localisation
HOPITAL BEAUJON	2025-12749-HOPITAL BEAUJON	R+13 - Mezzanine Local Machinerie Asc.E Sol - 05 - Planchers et planchers techniques
Nom de l'opérateur	Date de prélèvement	Matériau
TAUVEL Richard	26/08/2025	Dalle Béton

Résultat amiante

absence d'amiante

DESCRIPTION DU PRELEVEMENT :

Objet	Support	Taille
Dalle Béton		0 cm

DETAIL DES COUCHES DU PRELEVEMENT :

Référence Couche	PV analyse Amiante	Description visuelle	Epaisseur (cm)	Conclusion amiante
J01-COUCHE	AR-25-LE-093315-01	Matériau dur de type mortier, béton, chape (gris)	0	Fibres d'amiante non détectées

PRELEVEMENT : P045

Emplacement



Nom du client	Numéro de dossier	Localisation
HOPITAL BEAUJON	2025-12749-HOPITAL BEAUJON	R+12 - Local Machinerie Asc.E Sol - 05 - Planchers et planchers techniques
Nom de l'opérateur	Date de prélèvement	Matériau
TAUVEL Richard	26/08/2025	Colle de carrelage

Résultat amiante

absence d'amiante

DESCRIPTION DU PRELEVEMENT :

Objet	Support	Taille
Colle de carrelage		0 cm

DETAIL DES COUCHES DU PRELEVEMENT :

Référence Couche	PV analyse Amiante	Description visuelle	Epaisseur (cm)	Conclusion amiante
J01-COUCHE	AR-25-LE-093315-01	Matériau dur de type carrelage, faïence (marron) ; matériau dur de type joint ciment (gris) en traces ; matériau dur de type ciment-colle (gris) ; matériau dur de type mortier, béton, chape (gris)	0	Fibres d'amiante non détectées

PRELEVEMENT : P046

Emplacement



Nom du client	Numéro de dossier	Localisation
HOPITAL BEAUJON	2025-12749-HOPITAL BEAUJON	R+12 - Local Machinerie Asc.E Sol - 05 - Planchers et planchers techniques
Nom de l'opérateur	Date de prélèvement	Matériau
TAUVEL Richard	26/08/2025	Ragréage + Colle

Résultat amiante

absence d'amiante

DESCRIPTION DU PRELEVEMENT :

Objet	Support	Taille
Ragréage + Colle		0 cm

DETAIL DES COUCHES DU PRELEVEMENT :

Référence Couche	PV analyse Amiante	Description visuelle	Epaisseur (cm)	Conclusion amiante
J01-COUCHE	AR-25-LE-093315-01	Matériau (blanc) en traces ; matériau dur de type mortier, béton, chape (gris)	0	Fibres d'amiante non détectées

PRELEVEMENT : P047

Emplacement



Nom du client	Numéro de dossier	Localisation
HOPITAL BEAUJON	2025-12749-HOPITAL BEAUJON	R+12 - Local Machinerie Asc.E Sol - 05 - Planchers et planchers techniques
Nom de l'opérateur	Date de prélèvement	Matériau
TAUVEL Richard	26/08/2025	Ragréage

Résultat amiante

absence d'amiante

DESCRIPTION DU PRELEVEMENT :

Objet	Support	Taille
Ragréage		0 cm

DETAIL DES COUCHES DU PRELEVEMENT :

Référence Couche	PV analyse Amiante	Description visuelle	Epaisseur (cm)	Conclusion amiante
J01-COUCHE	AR-25-LE-093315-01	Matériau dur de type carrelage, faïence (beige) ; matériau dur de type ciment-colle (gris) ; matériau dur de type mortier, béton, chape (beige)	0	Fibres d'amiante non détectées

PRELEVEMENT : P048

Emplacement



Nom du client	Numéro de dossier	Localisation
HOPITAL BEAUJON	2025-12749-HOPITAL BEAUJON	R+12 - Local Machinerie Asc.E Murs - 03 - Parois verticales intérieures
Nom de l'opérateur	Date de prélèvement	Matériau
TAUVEL Richard	26/08/2025	Colle de Faïence

Résultat amiante

absence d'amiante

DESCRIPTION DU PRELEVEMENT :

Objet	Support	Taille
Colle de Faïence		0 cm

2025-12749-HOPITAL BEAUJON A

50/92

DETAIL DES COUCHES DU PRELEVEMENT :

Référence Couche	PV analyse Amiante	Description visuelle	Epaisseur (cm)	Conclusion amiante
J01-COUCHE	AR-25-LE-093315-01	Matériau (marron) ; matériau dur de type carrelage, faïence (beige) ; matériau dur de type ciment-colle (gris) ; matériau dur de type mortier, béton, chape (gris)	0	Fibres d'amiante non détectées

PRELEVEMENT : P049

Emplacement



Nom du client	Numéro de dossier	Localisation
HOPITAL BEAUJON	2025-12749-HOPITAL BEAUJON	R+12 - Local Machinerie Asc.E Machoire de freins - 07 - Ascenseurs, monte-charges escaliers mécanique
Nom de l'opérateur	Date de prélèvement	Matériau
TAUVEL Richard	26/08/2025	Garniture de Friction

Résultat amiante

Présence d'amiante

Commentaires

Prélèvement non analysé pour quantité insuffisante, voir ZPSO9 - prélèvement 26

DESCRIPTION DU PRELEVEMENT :

Objet	Support	Taille
Garniture de Friction		0 cm

DETAIL DES COUCHES DU PRELEVEMENT :

Référence Couche	PV analyse Amiante	Description visuelle	Epaisseur (cm)	Conclusion amiante
J01-COUCHE	AR-25-LE-093315-01	Quantité insuffisante Matériau (fibreuse) (marron) ; matériau (noir)	0	

PRELEVEMENT : P050

Emplacement

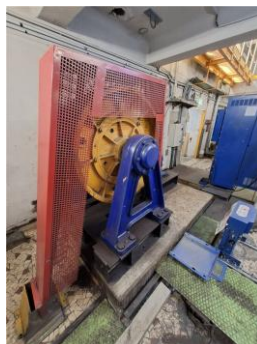

Nom du client	Numéro de dossier	Localisation
HOPITAL BEAUJON	2025-12749-HOPITAL BEAUJON	R+12 - Local Machinerie Asc.E Sol - 05 - Planchers et planchers techniques
Nom de l'opérateur	Date de prélèvement	Matériau
TAUVEL Richard	26/08/2025	Dalle Béton

Résultat amiante

absence d'amiante

DESCRIPTION DU PRELEVEMENT :

Objet	Support	Taille
Dalle Béton		0 cm

DETAIL DES COUCHES DU PRELEVEMENT :

Référence Couche	PV analyse Amiante	Description visuelle	Epaisseur (cm)	Conclusion amiante
J01-COUCHE	AR-25-LE-093315-01	Matériau (gris) ; matériau dur de type mortier, béton, chape (gris)	0	Fibres d'amiante non détectées

PRELEVEMENT : P051

Emplacement



Nom du client	Numéro de dossier	Localisation
HOPITAL BEAUJON	2025-12749-HOPITAL BEAUJON	R+12 - Local Machinerie Asc.E Murs - 03 - Parois verticales intérieures
Nom de l'opérateur	Date de prélèvement	Matériau
TAUVEL Richard	26/08/2025	Enduit de rebouchage Ciment

Résultat amiante

absence d'amiante

DESCRIPTION DU PRELEVEMENT :

Objet	Support	Taille
Enduit de rebouchage Ciment		0 cm

DETAIL DES COUCHES DU PRELEVEMENT :

Référence Couche	PV analyse Amiante	Description visuelle	Epaisseur (cm)	Conclusion amiante
J01-COUCHE	AR-25-LE-093315-01	Matériau (noir) ; matériau dur de type mortier, béton, chape (gris)	0	Fibres d'amiante non détectées

PRELEVEMENT : P052

Emplacement



Nom du client	Numéro de dossier	Localisation
HOPITAL BEAUJON	2025-12749-HOPITAL BEAUJON	R+12 - Local Machinerie Asc.E Murs - 03 - Parois verticales intérieures
Nom de l'opérateur	Date de prélèvement	Matériau
TAUVEL Richard	26/08/2025	Enduit Plâtre

Résultat amiante

absence d'amiante

DESCRIPTION DU PRELEVEMENT :

Objet	Support	Taille
Enduit Plâtre		0 cm

DETAIL DES COUCHES DU PRELEVEMENT :

Référence Couche	PV analyse Amiante	Description visuelle	Epaisseur (cm)	Conclusion amiante
J01-COUCHE	AR-25-LE-093315-01	Matériau de type système d'enduit peinture (gris)	0	Fibres d'amiante non détectées

PRELEVEMENT : P053

Emplacement



Nom du client	Numéro de dossier	Localisation
HOPITAL BEAUJON	2025-12749-HOPITAL BEAUJON	R+12 - Local Machinerie Asc.E Plafond - 04 - Plafonds et faux plafonds
Nom de l'opérateur	Date de prélèvement	Matériau
TAUVEL Richard	26/08/2025	Enduit Plâtre

Résultat amiante

absence d'amiante

DESCRIPTION DU PRELEVEMENT :

Objet	Support	Taille
Enduit Plâtre		0 cm

DETAIL DES COUCHES DU PRELEVEMENT :

Référence Couche	PV analyse Amiante	Description visuelle	Epaisseur (cm)	Conclusion amiante
J01-COUCHE	AR-25-LE-093315-01	Matériau de type système d'enduit peinture (gris)	0	Fibres d'amiante non détectées

PRELEVEMENT : P054

Emplacement



Nom du client	Numéro de dossier	Localisation
HOPITAL BEAUJON	2025-12749-HOPITAL BEAUJON	R+12 - Local Machinerie Asc.E Murs - 03 - Parois verticales intérieures
Nom de l'opérateur	Date de prélèvement	Matériau
TAUVEL Richard	26/08/2025	Enduit Plâtre

Résultat amiante

absence d'amiante

DESCRIPTION DU PRELEVEMENT :

Objet	Support	Taille
Enduit Plâtre		0 cm

DETAIL DES COUCHES DU PRELEVEMENT :

Référence Couche	PV analyse Amiante	Description visuelle	Epaisseur (cm)	Conclusion amiante
J01-COUCHE	AR-25-LE-093315-01	Matériau de type peinture (gris) ; matériau semi-dur de type enduit (blanc) ; matériau (gris) ; matériau semi-dur (blanc)	0	Fibres d'amiante non détectées

PRELEVEMENT : P055

Emplacement



Nom du client	Numéro de dossier	Localisation
HOPITAL BEAUJON	2025-12749-HOPITAL BEAUJON	R+12 - Local Machinerie Asc.E Murs - 03 - Parois verticales intérieures
Nom de l'opérateur	Date de prélèvement	Matériau
TAUVEL Richard	26/08/2025	Colle de plinthes

Résultat amiante

absence d'amiante

DESCRIPTION DU PRELEVEMENT :

Objet	Support	Taille
Colle de plinthes		0 cm

DETAIL DES COUCHES DU PRELEVEMENT :

Référence Couche	PV analyse Amiante	Description visuelle	Epaisseur (cm)	Conclusion amiante
J01-COUCHE	AR-25-LE-093315-01	Matériau dur de type carrelage, faïence (gris) ; matériau dur de type ciment-colle (blanc) ; matériau de type peinture (beige) ; matériau de type peinture (gris) ; matériau (marron)	0	Fibres d'amiante non détectées

PRELEVEMENT : P056

Nom du client	Numéro de dossier	Localisation
HOPITAL BEAUJON	2025-12749-HOPITAL BEAUJON	R+12 - Local Machinerie Asc.E Poteaux - 03 - Parois verticales intérieures
Nom de l'opérateur	Date de prélèvement	Matériau
TAUVEL Richard	26/08/2025	Enduit Béton

Résultat amiante

absence d'amiante

DESCRIPTION DU PRELEVEMENT :

Objet	Support	Taille
Enduit Béton		0 cm

DETAIL DES COUCHES DU PRELEVEMENT :

Référence Couche	PV analyse Amiante	Description visuelle	Epaisseur (cm)	Conclusion amiante
J01-COUCHE	AR-25-LE-093315-01	Matériau dur de type mortier, béton, chape (gris) ; matériau semi-dur de type enduit (blanc)	0	Fibres d'amiante non détectées

PRELEVEMENT : P057

Nom du client	Numéro de dossier	Localisation
HOPITAL BEAUJON	2025-12749-HOPITAL BEAUJON	R+12 - Local Machinerie Asc.E Poteaux - 03 - Parois verticales intérieures
Nom de l'opérateur	Date de prélèvement	Matériau
TAUVEL Richard	26/08/2025	Enduit Plâtre

Résultat amiante

absence d'amiante

DESCRIPTION DU PRELEVEMENT :

Objet	Support	Taille
Enduit Plâtre		0 cm

DETAIL DES COUCHES DU PRELEVEMENT :

Référence Couche	PV analyse Amiante	Description visuelle	Epaisseur (cm)	Conclusion amiante
J01-COUCHE	AR-25-LE-093315-01	Matériau de type système d'enduit peinture (gris)	0	Fibres d'amiante non détectées

ANNEXE : Plans et/ou Croquis

		Planche de repérage des matériaux et produits contenant de l'amiante	
Client :		HOPITAL BEAUJON	
N° dossier :		2025-12749-HOPITAL BEAUJON	
N° planche :		1/9	Version : 0
Type :	Cartographie des prélèvements		
Date :	08/09/2025		
Intervenant :	TAUVEL Richard		
Origine du plan :	Document réalisé en interne		
Titre :	Périmètre de Diagnostic asc E et K S01		
Adresse :	100 boulevard du Général Leclerc 92110 CLICHY		
Bât.- Niv. - Lot :	100	R-1	
Commentaire :			

☐ *Prélèvements négatifs - après analyse*

Légende :

Plan de masse :

étage: SO1

ASC.E 179_204

ASC.K 187_204

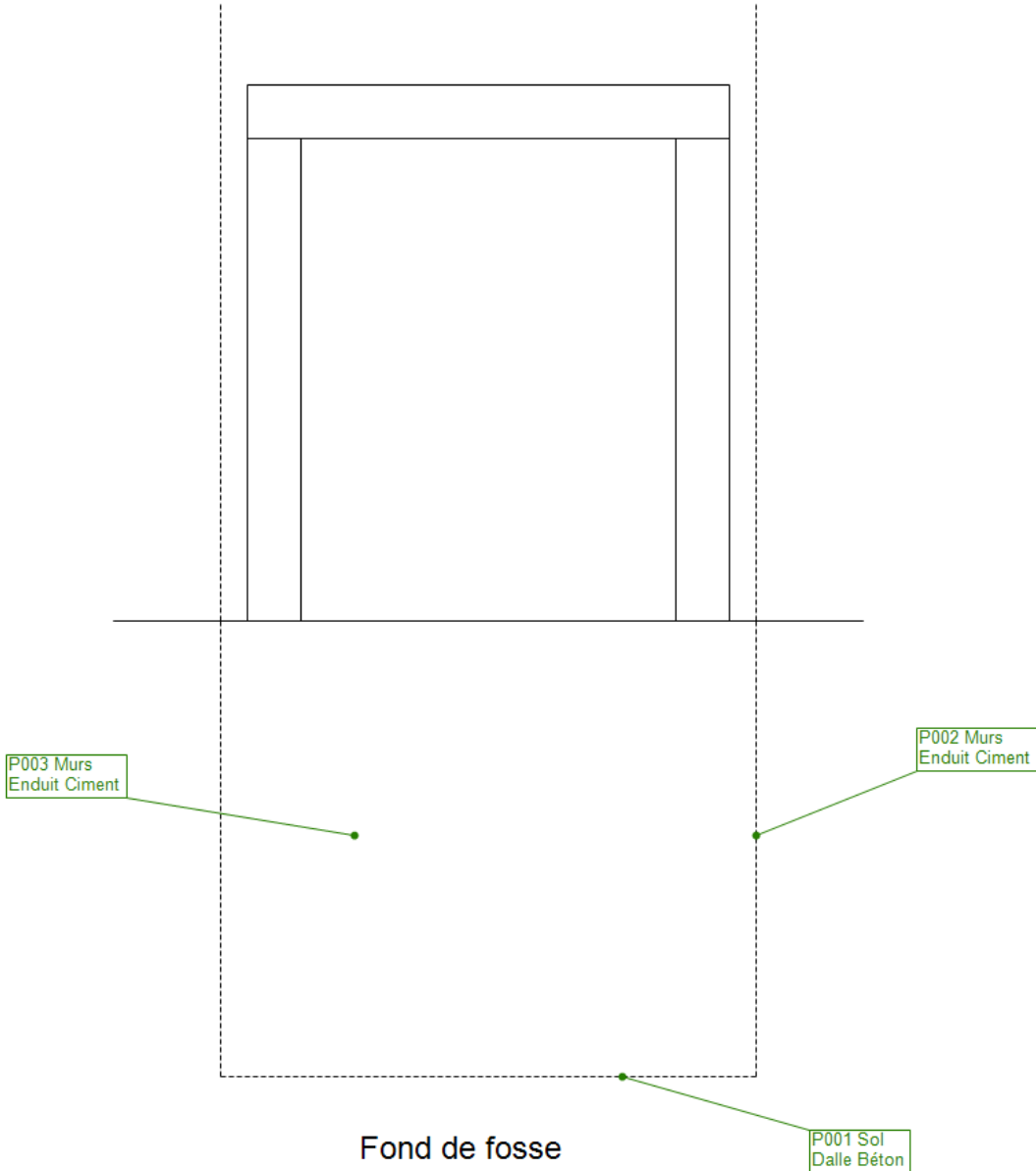
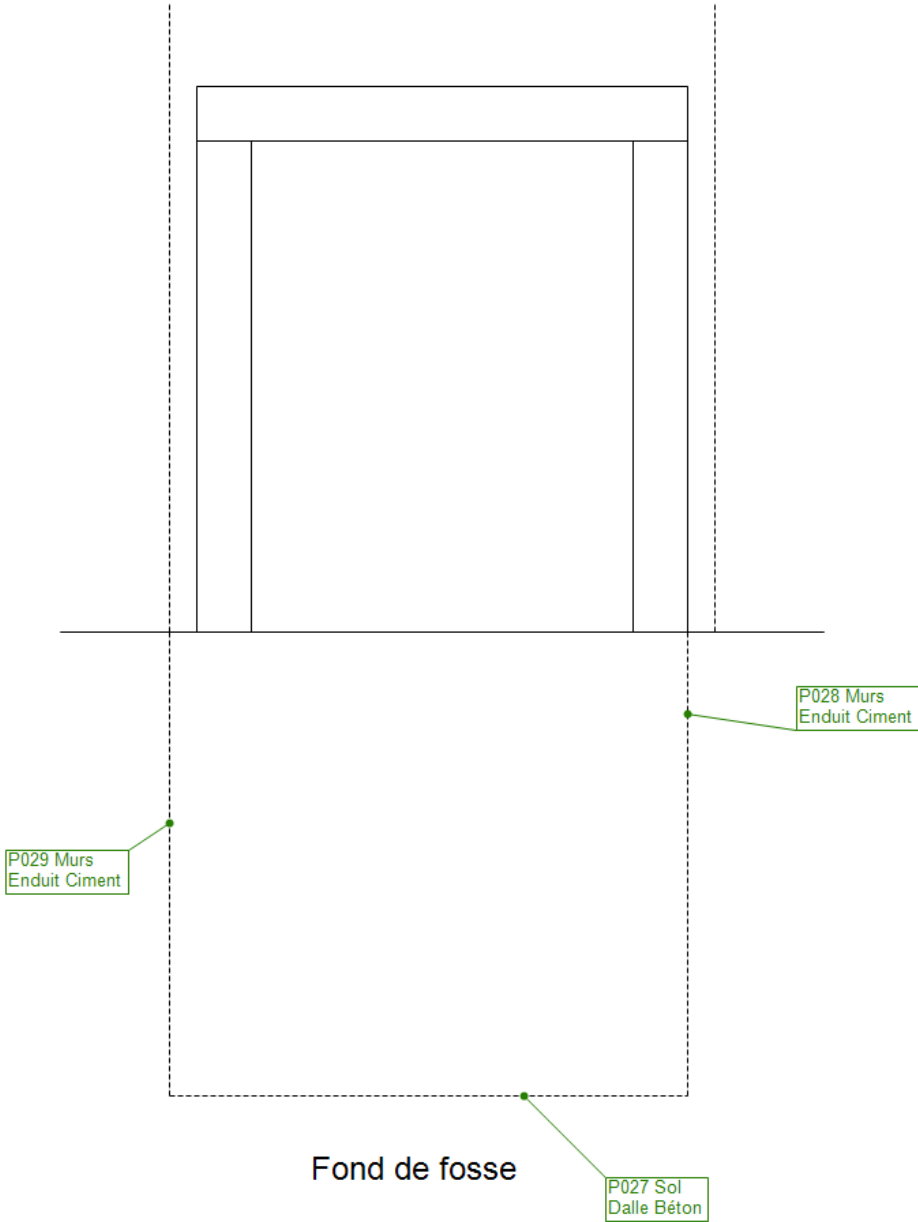



Planche de repérage des matériaux et produits contenant de l'amiante

Client :	HOPITAL BEAUJON		
N° dossier :	2025-12749-HOPITAL BEAUJON		
N° planche :	2/9	Version :	0
Type :	Cartographie des prélèvements		
Date :	08/09/2025		
Intervenant :	TAUVEL Richard		
Origine du plan :	Document réalisé en interne		
Titre :	Périmètre de Diagnostic asc E et K RDC		
Adresse :	100 boulevard du Général Leclerc 92110 CLICHY		
Bât.- Niv. - Lot :	100	RDC	
Commentaire :			

Prélèvements négatifs - après analyse

Légende :

Plan de masse :

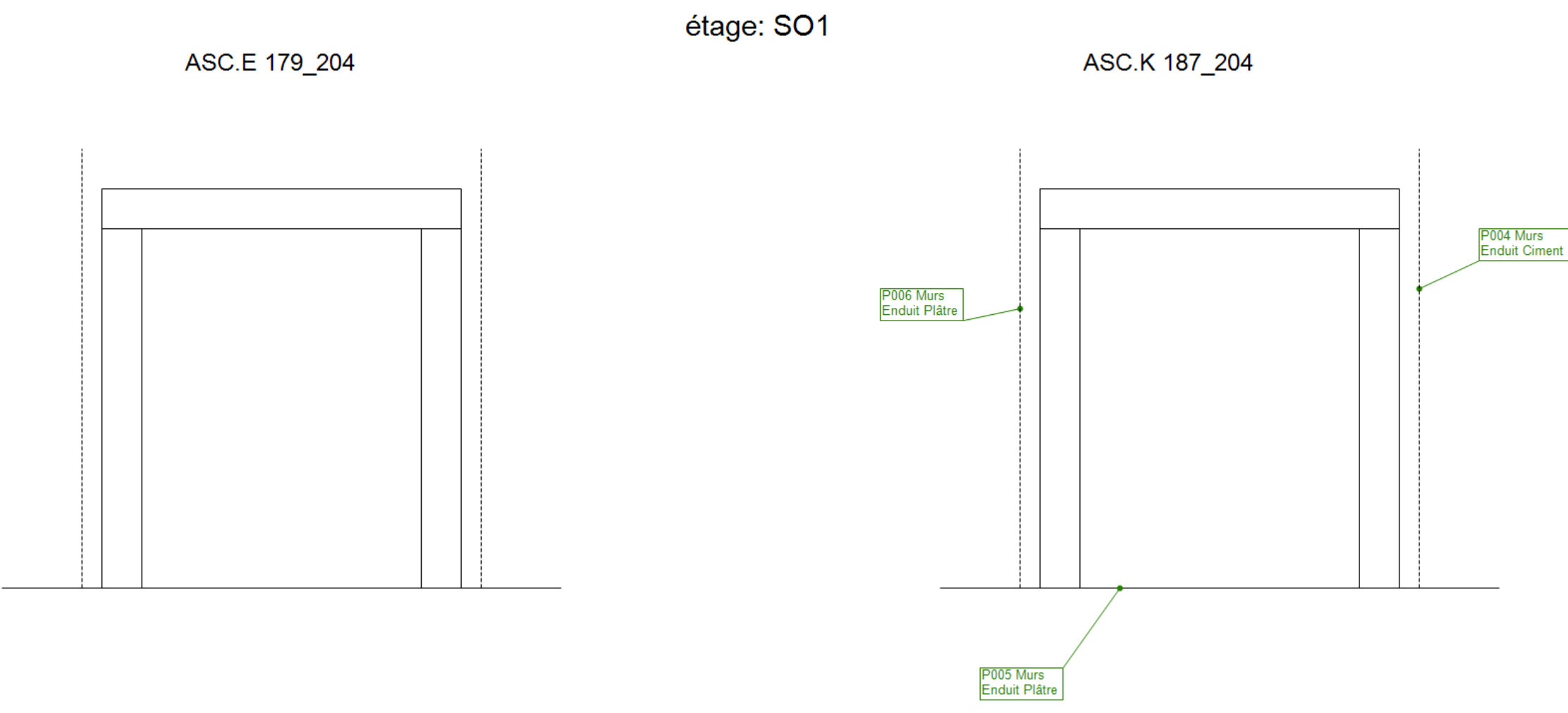

 Planche de repérage des matériaux et produits contenant de l'amiante	
Client :	HOPITAL BEAUJON
N° dossier :	2025-12749-HOPITAL BEAUJON
N° planche :	3/9 Version : 0
Type :	Cartographie des prélèvements
Date :	08/09/2025
Intervenant :	TAUVEL Richard
Origine du plan :	Document réalisé en interne
Titre :	Périmètre de Diagnostic asc E et K R+2
Adresse :	100 boulevard du Général Leclerc 92110 CLICHY
Bât.- Niv. - Lot :	100 R+2
Commentaire :	

☐ *Prélèvements négatifs - après analyse*

Légende :

Plan de masse :

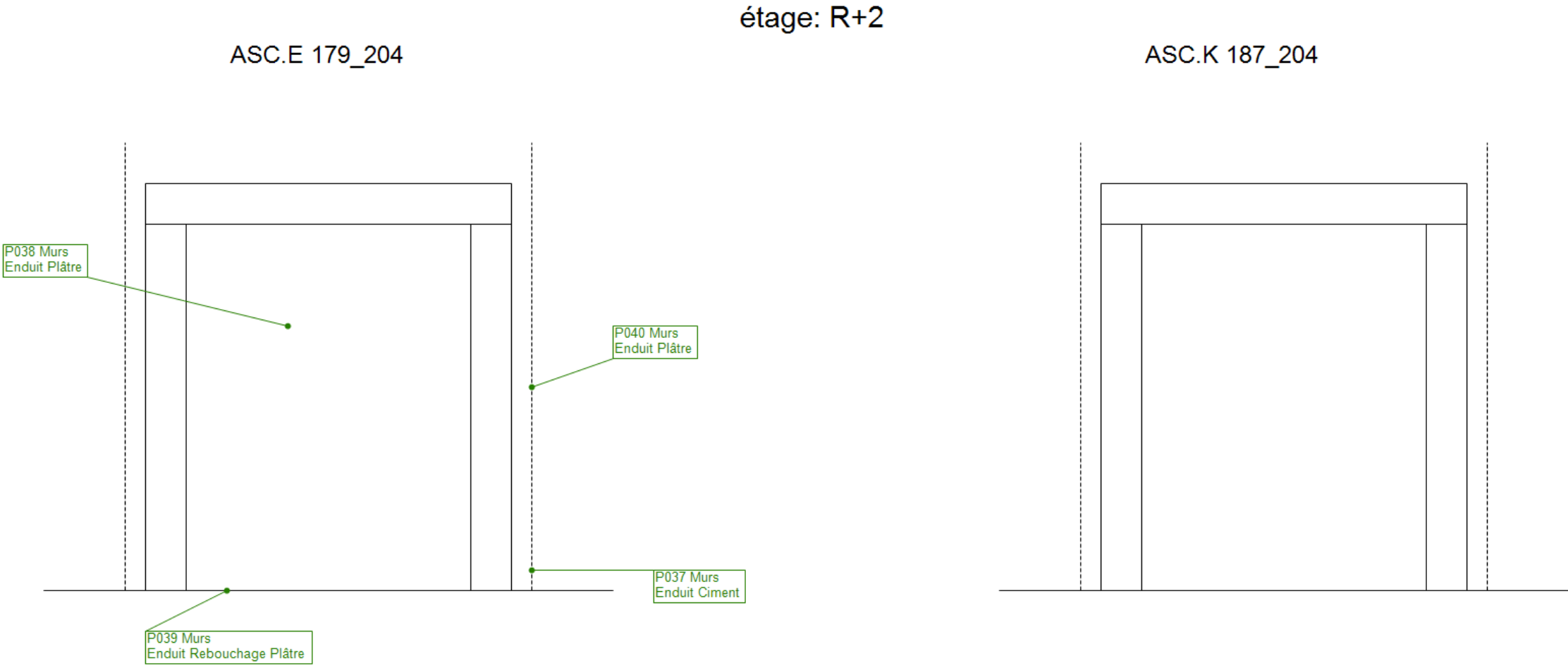



Planche de repérage des matériaux et produits contenant de l'amiante

Client :	HOPITAL BEAUJON		
N° dossier :	2025-12749-HOPITAL BEAUJON		
N° planche :	4/9	Version :	0
Type :	Cartographie des prélèvements		
Date :	08/09/2025		
Intervenant :	TAUVEL Richard		
Origine du plan :	Document réalisé en interne		
Titre :	Périmètre de Diagnostic asc E et K R+3		
Adresse :	100 boulevard du Général Leclerc 92110 CLICHY		
Bât.- Niv. - Lot :	100	R+3	
Commentaire :			

Prélèvements négatifs - après analyse

Légende :

Plan de masse :



 Planche de repérage des matériaux et produits contenant de l'amiante			
Client :	HOPITAL BEAUJON		
N° dossier :	2025-12749-HOPITAL BEAUJON		
N° planche :	5/9	Version :	0
Type :	Cartographie des prélèvements		
Date :	08/09/2025		
Intervenant :	TAUVEL Richard		
Origine du plan :	Document réalisé en interne		
Titre :	Périmètre de Diagnostic asc E et K R+7		
Adresse :	100 boulevard du Général Leclerc 92110 CLICHY		
Bât.- Niv. - Lot :	100	R+7	
Commentaire :			
<div><input type="checkbox"/> <i>Prélèvements négatifs - après analyse</i></div> <div>Légende :</div>			
<div>Plan de masse :</div>			



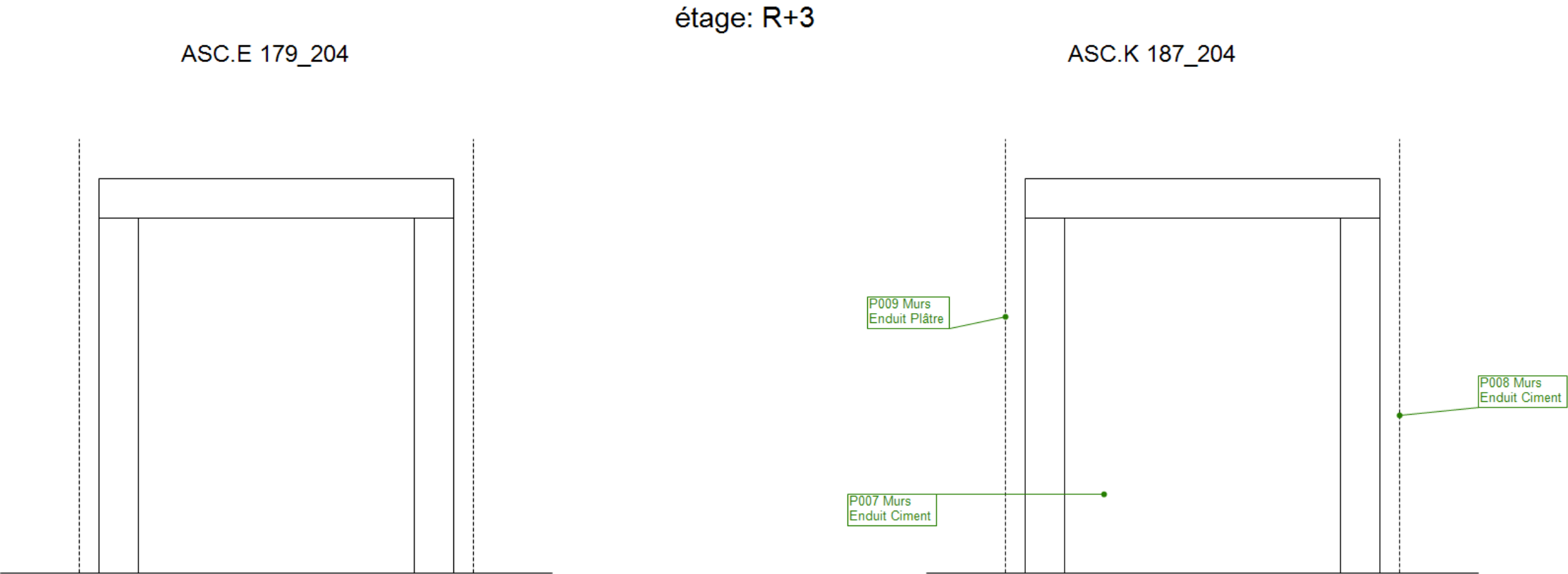
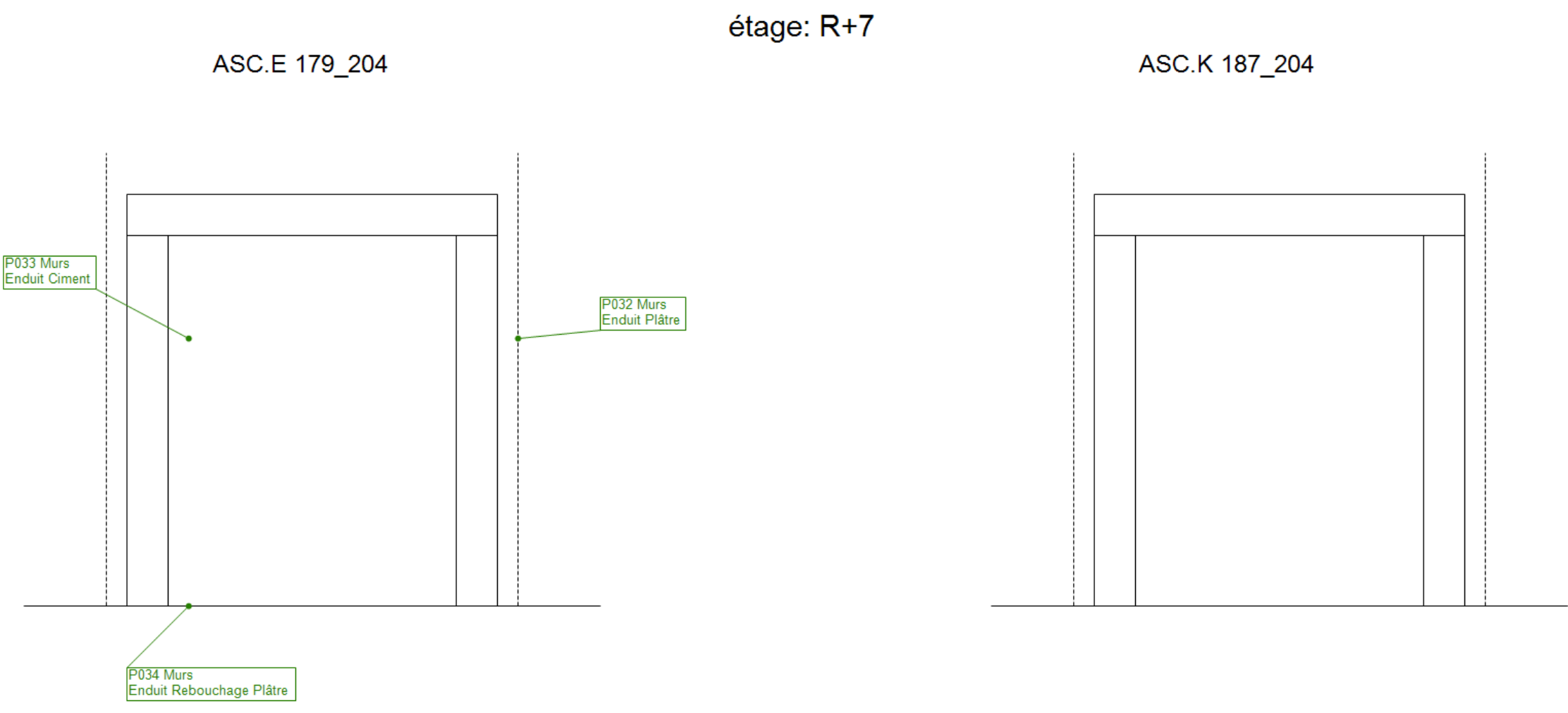

Planche de repérage des matériaux et produits contenant de l'amiante

Client :	HOPITAL BEAUJON		
N° dossier :	2025-12749-HOPITAL BEAUJON		
N° planche :	6/9	Version :	0
Type :	Cartographie des prélèvements		
Date :	08/09/2025		
Intervenant :	TAUVEL Richard		
Origine du plan :	Document réalisé en interne		
Titre :	Périmètre de Diagnostic asc E et K R+11		
Adresse :	100 boulevard du Général Leclerc 92110 CLICHY		
Bât.- Niv. - Lot :	100	R+11	
Commentaire :			

Prélèvements négatifs - après analyse

Légende :

Plan de masse :

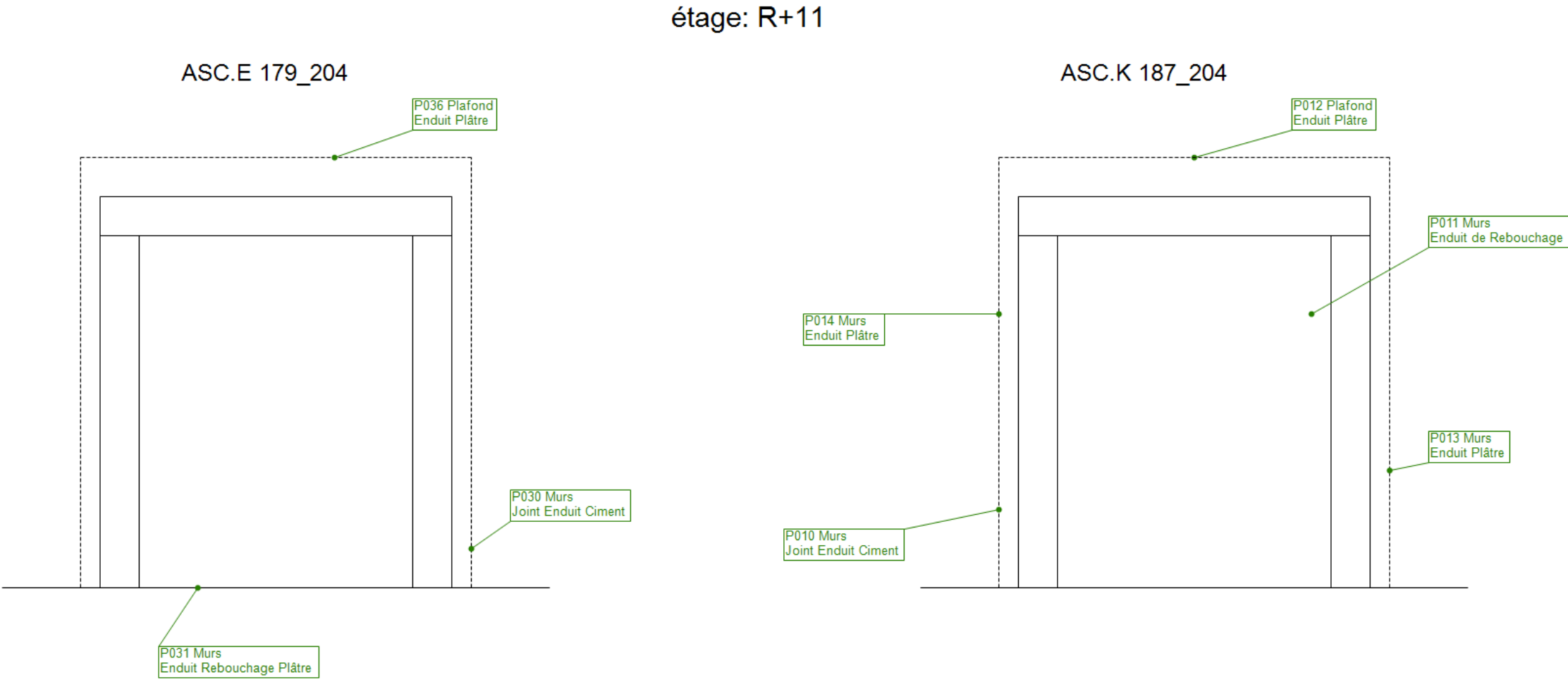



Planche de repérage des matériaux et produits contenant de l'amiante

Client :	HOPITAL BEAUJON		
N° dossier :	2025-12749-HOPITAL BEAUJON		
N° planche :	7/9	Version :	0
Type :	Cartographie des prélèvements		
Date :	08/09/2025		
Intervenant :	TAUVEL Richard		
Origine du plan :	Document réalisé en interne		
Titre :	Périmètre de Diagnostic Machinerie asc E et K R+12		
Adresse :	100 boulevard du Général Leclerc 92110 CLICHY		
Bât.- Niv. - Lot :	100	R+12	
Commentaire :			

Prélèvements positifs - après analyse

Prélèvements négatifs - après analyse

Prélèvements en Quantités insuffisante

Légende :

Plan de masse :

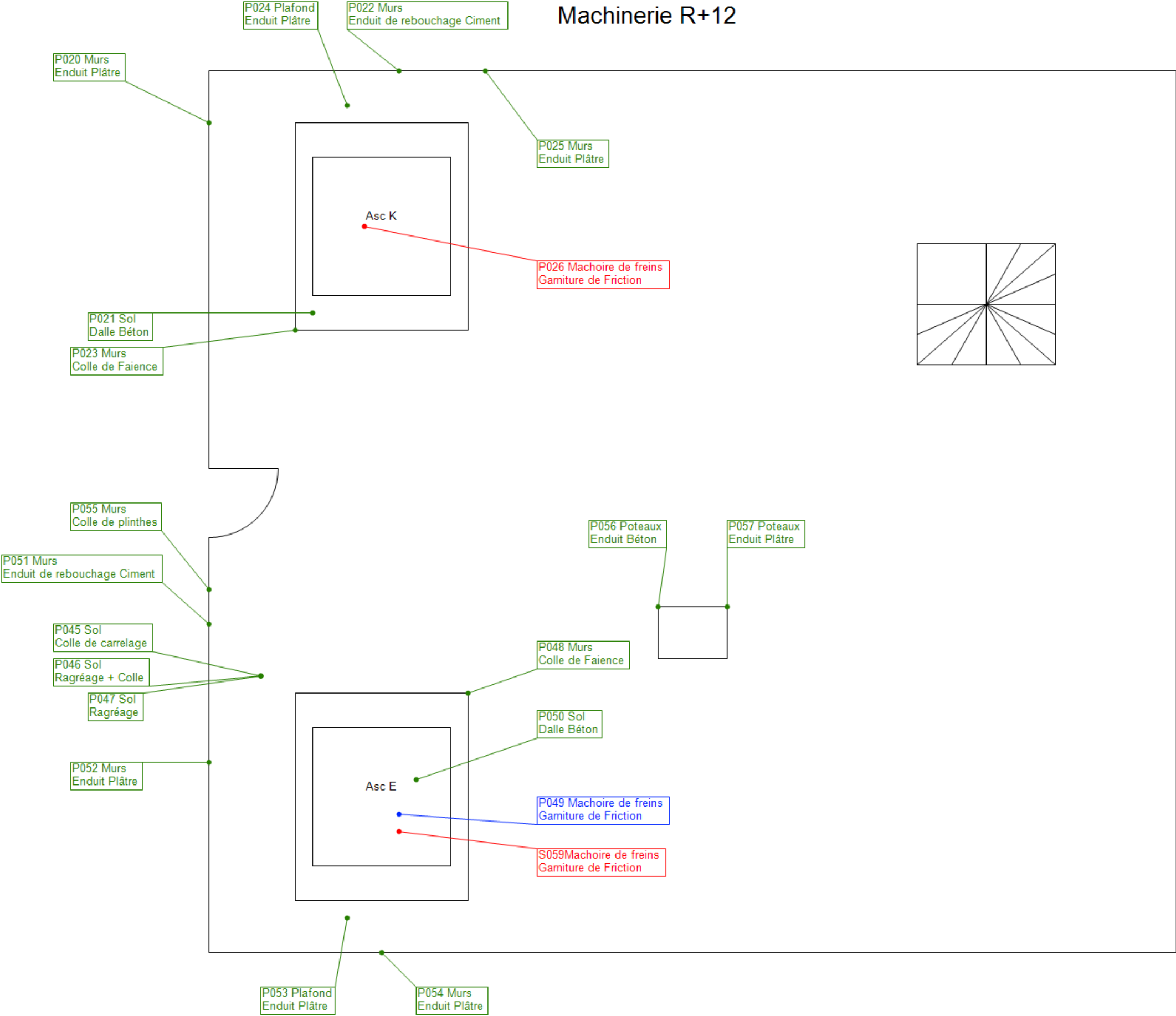



Planche de repérage des matériaux et produits contenant de l'amiante

Client :	HOPITAL BEAUJON		
N° dossier :	2025-12749-HOPITAL BEAUJON		
N° planche :	8/9	Version :	0
Type :	Cartographie des prélèvements		
Date :	08/09/2025		
Intervenant :	TAUVEL Richard		
Origine du plan :	Document réalisé en interne		
Titre :	Périmètre de Diagnostic Mezzanine R+13		
Adresse :	100 boulevard du Général Leclerc 92110 CLICHY		
Bât.- Niv. - Lot :	100	R+13	
Commentaire :			

Prélèvements négatifs - après analyse

Légende :

Plan de masse :

Mezzanine R+13

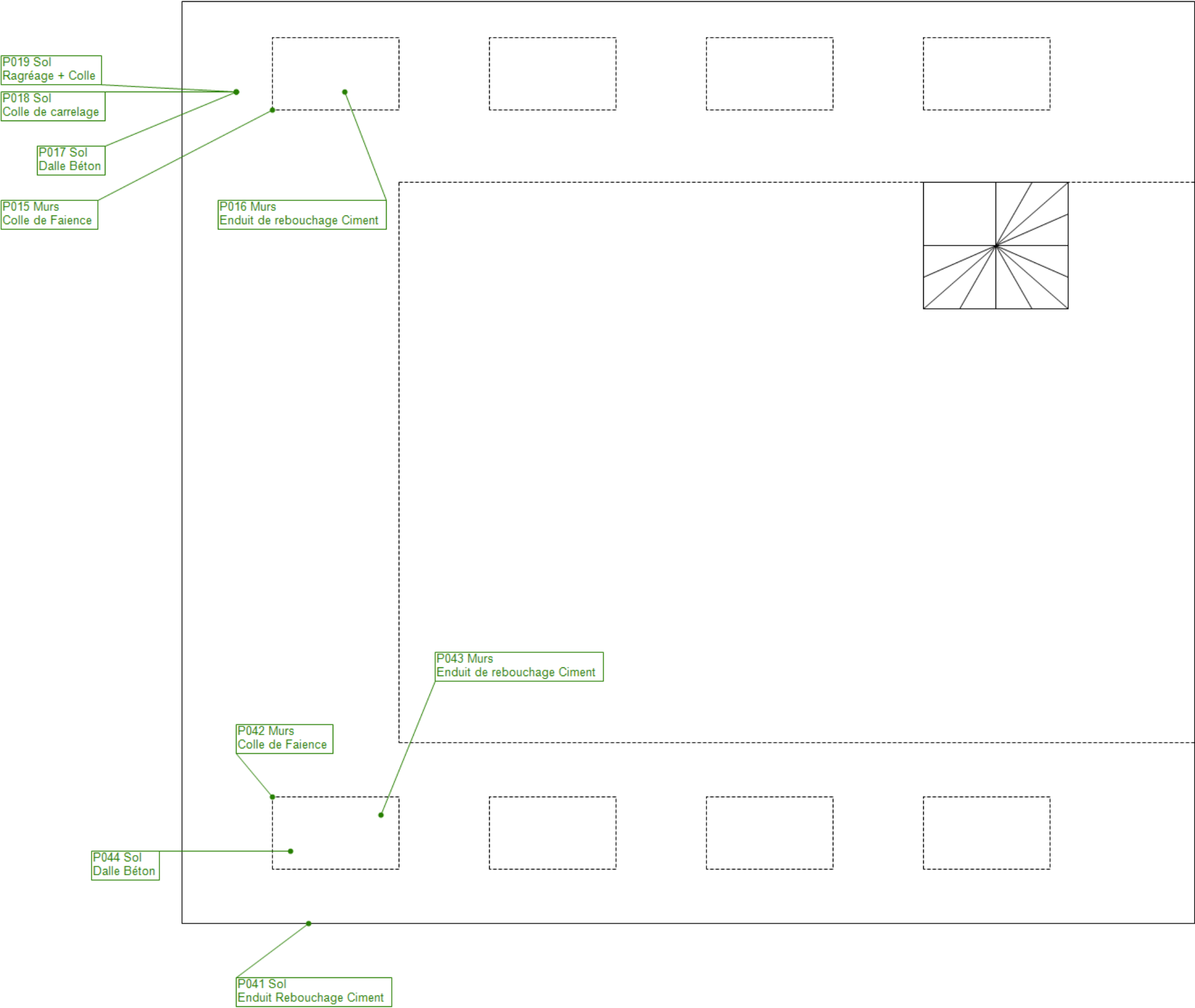





Planche de repérage des matériaux et produits contenant de l'amiante

Client :	HOPITAL BEAUJON		
N° dossier :	2025-12749-HOPITAL BEAUJON		
N° planche :	9/9	Version :	0
Type :	Cartographie des prélèvements		
Date :	08/09/2025		
Intervenant :	TAUVEL Richard		
Origine du plan :	Document réalisé en interne		
Titre :	Cartographie des MPCA Local Machinerie R+12		
Adresse :	100 boulevard du Général Leclerc 92110 CLICHY		
Bât.- Niv. - Lot :	100	R+12	
Commentaire :			



Garniture De Friction Machoire de Frein

Légende :

Plan de masse :

Machinerie R+12

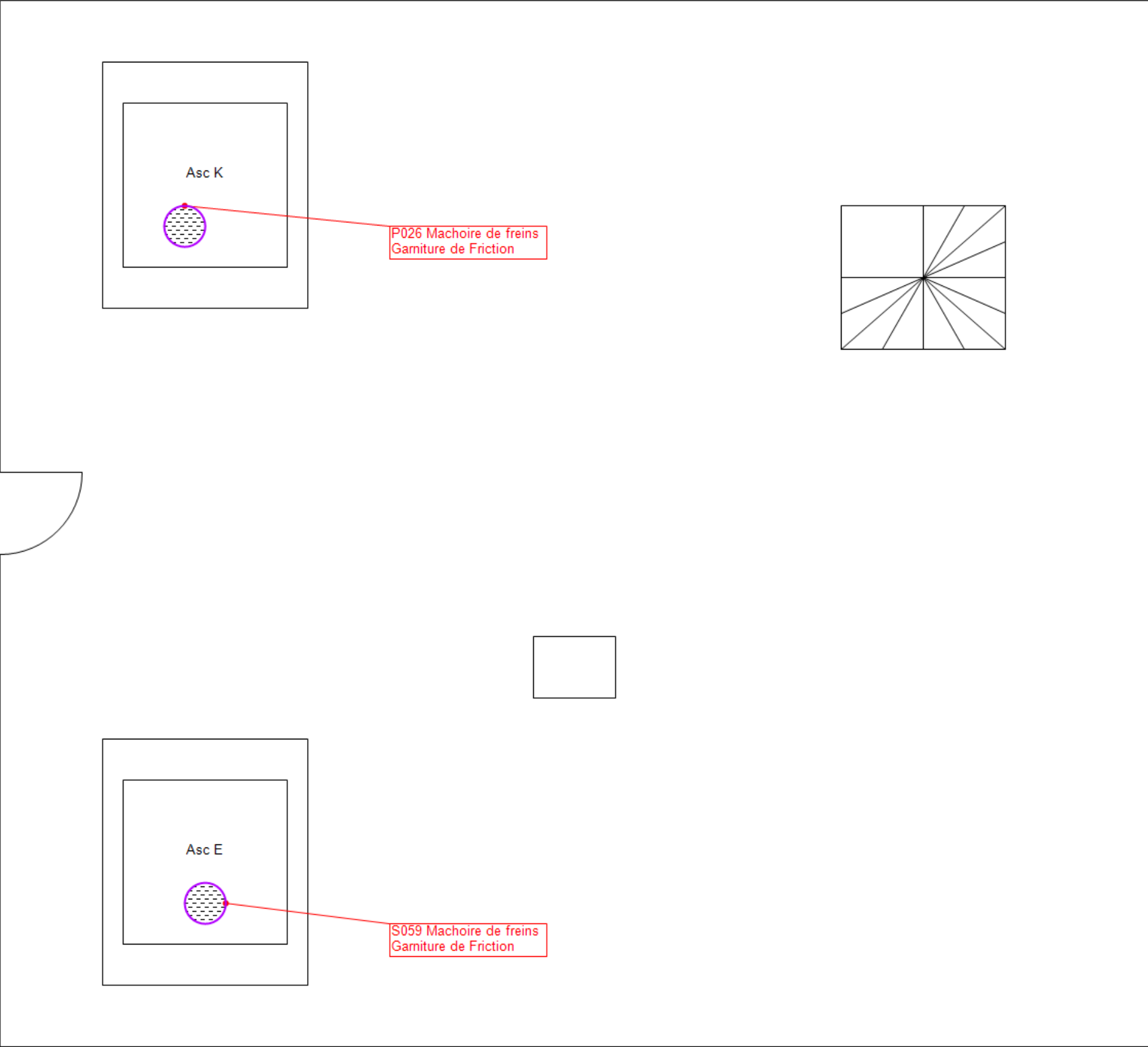

ANNEXE : Procès-verbaux d'analyse**PV_00720250801638456****Analyses pour le Bâtiment**

SARL COVEANEX
Monsieur Richard TAUVEL
SODIATEC IdF
28 Avenue des Pépinières
94260 FRESNES

Notre référence : AR-25-LE-093315-01

Numéro de dossier : 25A029589

Référence de dossier :

2025-12749-HOPITAL BEAUJON A - 100 boulevard du Général Leclerc 92110
CLICHY - HOPITAL BEAUJON

Madame, Monsieur,

Veuillez trouver ci-joint le rapport d'analyse relatif à l'échantillon suivant :

- N° 25A029589-001 - Référence *P001-R-1 - Asc.K 187_204 Trémie n°1 - 05 - Planchers et planchers techniques - Sol - Dalle Béton*, prélevé par vos soins, et analysé par Eurofins Environment Testing Polska

- N° 25A029589-002 - Référence *P002-R-1 - Asc.K 187_204 Trémie n°1 - 03 - Parois verticales intérieures - Murs - Enduit Ciment*, prélevé par vos soins, et analysé par Eurofins Environment Testing Polska

- N° 25A029589-003 - Référence *P003-R-1 - Asc.K 187_204 Trémie n°1 - 03 - Parois verticales intérieures - Murs - Enduit Ciment*, prélevé par vos soins, et analysé par Eurofins Environment Testing Polska

- N° 25A029589-004 - Référence *P004-RDC - Asc.K 187_204 Trémie - 03 - Parois verticales intérieures - Murs - Enduit Ciment*, prélevé par vos soins, et analysé par Eurofins Environment Testing Polska

- N° 25A029589-005 - Référence *P005-RDC - Asc.K 187_204 Trémie - 03 - Parois verticales intérieures - Murs - Enduit Plâtre*, prélevé par vos soins, et analysé par Eurofins Environment Testing Polska

- N° 25A029589-006 - Référence *P006-RDC - Asc.K 187_204 Trémie - 03 - Parois verticales intérieures - Murs - Enduit Plâtre*, prélevé par vos soins, et analysé par Eurofins Environment Testing Polska

Eurofins Analyses pour le Bâtiment Est SAS
20, rue du Kochersberg
67700 Saverne

Tél: +33 3 88 91 19 11 - Fax: +33388916531 - Site Web: www.eurofins.fr/amiante/analyses/
S.A.S. au capital de 1 530 320 € RCS Saverne SIRET 489 017 897 00013 TVA FR95 489 017 897 APE 7120B



Analyses pour le Bâtiment

- N° 25A029589-007 - Référence *P007-R+3 - Asc.K 187_204 Trémie n°4 - 03 - Parois verticales intérieures - Murs - Enduit Ciment*, prélevé par vos soins, et analysé par Eurofins Environment Testing Polska

- N° 25A029589-008 - Référence *P008-R+3 - Asc.K 187_204 Trémie n°4 - 03 - Parois verticales intérieures - Murs - Enduit Ciment*, prélevé par vos soins, et analysé par Eurofins Environment Testing Polska

- N° 25A029589-009 - Référence *P009-R+3 - Asc.K 187_204 Trémie n°4 - 03 - Parois verticales intérieures - Murs - Enduit Plâtre*, prélevé par vos soins, et analysé par Eurofins Environment Testing Polska

- N° 25A029589-010 - Référence *P010-R+11 - Asc.K 187_204 Trémie n°3 - 03 - Parois verticales intérieures - Murs - Joint Enduit Ciment*, prélevé par vos soins, et analysé par Eurofins Environment Testing Polska

- N° 25A029589-011 - Référence *P011-R+11 - Asc.K 187_204 Trémie n°3 - 03 - Parois verticales intérieures - Murs - Enduit de Rebouchage*, prélevé par vos soins, et analysé par Eurofins Environment Testing Polska

- N° 25A029589-012 - Référence *P012-R+11 - Asc.K 187_204 Trémie n°3 - 04 - Plafonds et faux plafonds - Plafond - Enduit Plâtre*, prélevé par vos soins, et analysé par Eurofins Environment Testing Polska

- N° 25A029589-013 - Référence *P013-R+11 - Asc.K 187_204 Trémie n°3 - 03 - Parois verticales intérieures - Murs - Enduit Plâtre*, prélevé par vos soins, et analysé par Eurofins Environment Testing Polska

- N° 25A029589-014 - Référence *P014-R+11 - Asc.K 187_204 Trémie n°3 - 03 - Parois verticales intérieures - Murs - Enduit Plâtre*, prélevé par vos soins, et analysé par Eurofins Environment Testing Polska

- N° 25A029589-015 - Référence *P015-R+13 - Mezzanine Local Machinerie Asc.K - 03 - Parois verticales intérieures - Murs - Colle de Faïence*, prélevé par vos soins, et analysé par Eurofins Environment Testing Polska

- N° 25A029589-016 - Référence *P016-R+13 - Mezzanine Local Machinerie Asc.K - 03 - Parois verticales intérieures - Murs - Enduit de rebouchage Ciment*, prélevé par vos soins, et analysé par Eurofins Environment Testing Polska

Eurofins Analyses pour le Bâtiment Est SAS
20, rue du Kochersberg
67700 Saverne
Tél: +33 3 88 91 19 11 - Fax: +33388916531 - Site Web: www.eurofins.fr/amiante/analyses/
S.A.S. au capital de 1 530 320 € RCS Saverne SIRET 489 017 897 00013 TVA FR95 489 017 897 APE 7120B





Analyses pour le Bâtiment

- N° 25A029589-017 - Référence P017-R+13 - Mezzanine Local Machinerie Asc.K - 05 - Planchers et planchers techniques - Sol - Dalle Béton, prélevé par vos soins, et analysé par Eurofins Environment Testing Polska

- N° 25A029589-018 - Référence P018-R+13 - Mezzanine Local Machinerie Asc.K - 05 - Planchers et planchers techniques - Sol - Colle de carrelage, prélevé par vos soins, et analysé par Eurofins Environment Testing Polska

- N° 25A029589-019 - Référence P019-R+13 - Mezzanine Local Machinerie Asc.K - 05 - Planchers et planchers techniques - Sol - Ragréage + Colle, prélevé par vos soins, et analysé par Eurofins Environment Testing Polska

- N° 25A029589-020 - Référence P020-R+12 - Local Machinerie Asc.K - 03 - Parois verticales intérieures - Murs - Enduit Plâtre, prélevé par vos soins, et analysé par Eurofins Environment Testing Polska

- N° 25A029589-021 - Référence P021-R+12 - Local Machinerie Asc.K - 05 - Planchers et planchers techniques - Sol - Dalle Béton, prélevé par vos soins, et analysé par Eurofins Environment Testing Polska

- N° 25A029589-022 - Référence P022-R+12 - Local Machinerie Asc.K - 03 - Parois verticales intérieures - Murs - Enduit de rebouchage Ciment, prélevé par vos soins, et analysé par Eurofins Environment Testing Polska

- N° 25A029589-023 - Référence P023-R+12 - Local Machinerie Asc.K - 03 - Parois verticales intérieures - Murs - Colle de Faïence, prélevé par vos soins, et analysé par Eurofins Environment Testing Polska

- N° 25A029589-024 - Référence P024-R+12 - Local Machinerie Asc.K - 04 - Plafonds et faux plafonds - Plafond - Enduit Plâtre, prélevé par vos soins, et analysé par Eurofins Environment Testing Polska

- N° 25A029589-025 - Référence P025-R+12 - Local Machinerie Asc.K - 03 - Parois verticales intérieures - Murs - Enduit Plâtre, prélevé par vos soins, et analysé par Eurofins Environment Testing Polska

- N° 25A029589-026 - Référence P026-R+12 - Local Machinerie Asc.K - 07 - Ascenseurs, monte-charges escaliers mécanique - Machoire de freins - Garniture de Friction, prélevé par vos soins, et analysé par Eurofins Environment Testing Polska

- N° 25A029589-027 - Référence P027-R-1 - Asc.E 179.204 Trémie n°4 - 05 - Planchers et planchers techniques - Sol - Dalle Béton, prélevé par vos soins, et analysé par Eurofins Environment Testing Polska

Eurofins Analyses pour le Bâtiment Est SAS
20, rue du Kochersberg
67700 Saverne
Tél: +33 3 88 91 19 11 - Fax: +33388916531 - Site Web: www.eurofins.fr/amiante/analyses/
S.A.S. au capital de 1 530 320 € RCS Saverne SIRET 489 017 897 00013 TVA FR95 489 017 897 APE 7120B



Analyses pour le Bâtiment

- N° 25A029589-028 - Référence P028-R-1 - Asc.E 179.204 Trémie n°4 - 03 - Parois verticales intérieures
- Murs - Enduit Ciment, prélevé par vos soins, et analysé par Eurofins Environment Testing Polska

- N° 25A029589-029 - Référence P029-R-1 - Asc.E 179.204 Trémie n°4 - 03 - Parois verticales intérieures
- Murs - Enduit Ciment, prélevé par vos soins, et analysé par Eurofins Environment Testing Polska

- N° 25A029589-030 - Référence P030-R+11 - Asc.E 179.204 Trémie n°2 - 03 - Parois verticales intérieures - Murs - Joint Enduit Ciment, prélevé par vos soins, et analysé par Eurofins Environment Testing Polska

- N° 25A029589-031 - Référence P031-R+11 - Asc.E 179.204 Trémie n°2 - 03 - Parois verticales intérieures - Murs - Enduit Rebouchage Plâtre, prélevé par vos soins, et analysé par Eurofins Environment Testing Polska

- N° 25A029589-032 - Référence P032-R+7 - Asc.E 179.204 Trémie n°3 - 03 - Parois verticales intérieures - Murs - Enduit Plâtre, prélevé par vos soins, et analysé par Eurofins Environment Testing Polska

- N° 25A029589-033 - Référence P033-R+7 - Asc.E 179.204 Trémie n°3 - 03 - Parois verticales intérieures - Murs - Enduit Ciment, prélevé par vos soins, et analysé par Eurofins Environment Testing Polska

- N° 25A029589-034 - Référence P034-R+7 - Asc.E 179.204 Trémie n°3 - 03 - Parois verticales intérieures - Murs - Enduit Rebouchage Plâtre, prélevé par vos soins, et analysé par Eurofins Environment Testing Polska

- N° 25A029589-035 - Référence P035-R+7 - Asc.E 179.204 Trémie n°3 - 03 - Parois verticales intérieures - Murs - Enduit Plâtre, prélevé par vos soins, et analysé par Eurofins Environment Testing Polska

- N° 25A029589-036 - Référence P036-R+11 - Asc.E 179.204 Trémie n°2 - 04 - Plafonds et faux plafonds - Plafond - Enduit Plâtre, prélevé par vos soins, et analysé par Eurofins Environment Testing Polska

- N° 25A029589-037 - Référence P037-R+2 - Asc.E 179.204 Trémie n°1 - 03 - Parois verticales intérieures - Murs - Enduit Ciment, prélevé par vos soins, et analysé par Eurofins Environment Testing Polska

Eurofins Analyses pour le Bâtiment Est SAS
20, rue du Kochersberg
67700 Saverne
Tél: +33 3 88 91 19 11 - Fax: +33388916531 - Site Web: www.eurofins.fr/amiante/analyses/
S.A.S. au capital de 1 530 320 € RCS Saverne SIRET 489 017 897 00013 TVA FR95 489 017 897 APE 7120B



Analyses pour le Bâtiment

- N° 25A029589-038 - Référence P038-R+2 - Asc.E 179.204 Trémie n°1 - 03 - Parois verticales intérieures - Murs - Enduit Plâtre, prélevé par vos soins, et analysé par Eurofins Environment Testing Polska

- N° 25A029589-039 - Référence P039-R+2 - Asc.E 179.204 Trémie n°1 - 03 - Parois verticales intérieures - Murs - Enduit Rebouchage Plâtre, prélevé par vos soins, et analysé par Eurofins Environment Testing Polska

- N° 25A029589-040 - Référence P040-R+2 - Asc.E 179.204 Trémie n°1 - 03 - Parois verticales intérieures - Murs - Enduit Plâtre, prélevé par vos soins, et analysé par Eurofins Environment Testing Polska

- N° 25A029589-041 - Référence P041-R+13 - Mezzanine Local Machinerie Asc.E - 05 - Planchers et planchers techniques - Sol - Enduit Rebouchage Ciment, prélevé par vos soins, et analysé par Eurofins Environment Testing Polska

- N° 25A029589-042 - Référence P042-R+13 - Mezzanine Local Machinerie Asc.E - 03 - Parois verticales intérieures - Murs - Colle de Faïence, prélevé par vos soins, et analysé par Eurofins Environment Testing Polska

- N° 25A029589-043 - Référence P043-R+13 - Mezzanine Local Machinerie Asc.E - 03 - Parois verticales intérieures - Murs - Enduit de rebouchage Ciment, prélevé par vos soins, et analysé par Eurofins Environment Testing Polska

- N° 25A029589-044 - Référence P044-R+13 - Mezzanine Local Machinerie Asc.E - 05 - Planchers et planchers techniques - Sol - Dalle Béton, prélevé par vos soins, et analysé par Eurofins Environment Testing Polska

- N° 25A029589-045 - Référence P045-R+12 - Local Machinerie Asc.E - 05 - Planchers et planchers techniques - Sol - Colle de carrelage, prélevé par vos soins, et analysé par Eurofins Environment Testing Polska

- N° 25A029589-046 - Référence P046-R+12 - Local Machinerie Asc.E - 05 - Planchers et planchers techniques - Sol - Ragréage + Colle, prélevé par vos soins, et analysé par Eurofins Environment Testing Polska

- N° 25A029589-047 - Référence P047-R+12 - Local Machinerie Asc.E - 05 - Planchers et planchers techniques - Sol - Ragréage, prélevé par vos soins, et analysé par Eurofins Environment Testing Polska

Eurofins Analyses pour le Bâtiment Est SAS
20, rue du Kochersberg
67700 Saverne
Tél: +33 3 88 91 19 11 - Fax: +33388916531 - Site Web: www.eurofins.fr/amiante/analyses/
S.A.S. au capital de 1 530 320 € RCS Saverne SIRET 489 017 897 00013 TVA FR95 489 017 897 APE 7120B



Analyses pour le Bâtiment

- N° 25A029589-048 - Référence P048-R+12 - Local Machinerie Asc.E - 03 - Parois verticales intérieures
- Murs - Colle de Faïence, prélevé par vos soins, et analysé par Eurofins Environment Testing Polska

- N° 25A029589-049 - Référence P049-R+12 - Local Machinerie Asc.E - 07 - Ascenseurs, monte-charges
escaliers mécanique - Machoire de freins - Garniture de Friction, prélevé par vos soins, et analysé par
Eurofins Environment Testing Polska

- N° 25A029589-050 - Référence P050-R+12 - Local Machinerie Asc.E - 05 - Planchers et planchers
techniques - Sol - Dalle Béton, prélevé par vos soins, et analysé par Eurofins Environment Testing Polska

- N° 25A029589-051 - Référence P051-R+12 - Local Machinerie Asc.E - 03 - Parois verticales intérieures
- Murs - Enduit de rebouchage Ciment, prélevé par vos soins, et analysé par Eurofins Environment Testing
Polska

- N° 25A029589-052 - Référence P052-R+12 - Local Machinerie Asc.E - 03 - Parois verticales intérieures
- Murs - Enduit Plâtre, prélevé par vos soins, et analysé par Eurofins Environment Testing Polska

- N° 25A029589-053 - Référence P053-R+12 - Local Machinerie Asc.E - 04 - Plafonds et faux plafonds -
Plafond - Enduit Plâtre, prélevé par vos soins, et analysé par Eurofins Environment Testing Polska

- N° 25A029589-054 - Référence P054-R+12 - Local Machinerie Asc.E - 03 - Parois verticales intérieures
- Murs - Enduit Plâtre, prélevé par vos soins, et analysé par Eurofins Environment Testing Polska

- N° 25A029589-055 - Référence P055-R+12 - Local Machinerie Asc.E - 03 - Parois verticales intérieures
- Murs - Colle de plinthes, prélevé par vos soins, et analysé par Eurofins Environment Testing Polska

- N° 25A029589-056 - Référence P056-R+12 - Local Machinerie Asc.E - 03 - Parois verticales intérieures
- Poteaux - Enduit Béton, prélevé par vos soins, et analysé par Eurofins Environment Testing Polska

- N° 25A029589-057 - Référence P057-R+12 - Local Machinerie Asc.E - 03 - Parois verticales intérieures
- Poteaux - Enduit Plâtre, prélevé par vos soins, et analysé par Eurofins Environment Testing Polska

Eurofins Analyses pour le Bâtiment Est SAS
20, rue du Kochersberg
67700 Saverne
Tél: +33 3 88 91 19 11 - Fax: +33388916531 - Site Web: www.eurofins.fr/amiante/analyses/
S.A.S. au capital de 1 530 320 € RCS Saverne SIRET 489 017 897 00013 TVA FR95 489 017 897 APE 7120B



Vous souhaitant bonne réception,

Cordialement,

Votre laboratoire Eurofins Analyses pour le Bâtiment Est SAS

Eurofins Analyses pour le Bâtiment Est SAS
20, rue du Kochersberg
67700 Saverne
Tél: +33 3 88 91 19 11 - Fax: +33388916531 - Site Web: www.eurofins.fr/amiante/analyses/
S.A.S. au capital de 1 530 320 € RCS Saverne SIRET 489 017 897 00013 TVA FR95 489 017 897 APE 7120B



Eurofins Environment Testing Polska Sp. z o.o.



AB 1609

**EUROFINS ANALYSES POUR LE
BATIMENT EST SAS
REFERANT ST LABO**
20 rue du Kochersberg - CS 50047
67701 SAVERNE CEDEX 1

RAPPORT D'ANALYSE D'AMIANTE DANS LES MATERIAUX

N° de rapport d'analyse : AR-25-RI-049807-01 Date d'émission de rapport : 03/09/2025 9:16 Page 1/14
Référence laboratoire N° : 25RI061858 Référence de suivi du dossier N° : 25A029589
Reçu au laboratoire le : 01/09/2025 Date de réception : 29/08/2025
Date d'analyse : 01/09/2025
Référence dossier Client: 25A029589 - 2025-12749-HOPITAL BEAUJON A - 100 boulevard du Général Leclerc 92110
CLICHY - HOPITAL BEAUJON

N° éch.	Référence client	Description visuelle	Technique utilisée / Analyste	Préparation		Résultats
				Nb prep / Nb grilles ou lames	Type	
001	25A029589-001 - P001-R-1 - Asc.K 187_204 Trémie n°1 - 05 - Planchers et planchers techniques - Sol - Dalle Béton	Matériau (blanc) ; matériau dur de type mortier, béton, chape (gris)	MET / V9VB	1 / 1	Calcination et/ou attaque acide (méthode interne de traitement)	Fibres d'amiante non détectées
002	25A029589-002 - P002-R-1 - Asc.K 187_204 Trémie n°1 - 03 - Parois verticales intérieures - Murs - Enduit Ciment	Matériau dur de type mortier, béton, chape (gris) ; matériau dur de type mortier, béton, chape (marron)	MET / V9VB	1 / 1	Calcination et/ou attaque acide (méthode interne de traitement)	Fibres d'amiante non détectées
003	25A029589-003 - P003-R-1 - Asc.K 187_204 Trémie n°1 - 03 - Parois verticales intérieures - Murs - Enduit Ciment	Matériau (noir) ; matériau dur de type mortier, béton, chape (gris)	MET / V9VB	1 / 1	Calcination et/ou attaque acide (méthode interne de traitement)	Fibres d'amiante non détectées
004	25A029589-004 - P004-RDC - Asc.K 187_204 Trémie - 03 - Parois verticales intérieures - Murs - Enduit Ciment	Matériau souple fibreux de type papier, carton (beige) en traces ; matériau semi-dur de type enduit (blanc)	MET / V9VB	1 / 1	Calcination et/ou attaque acide (méthode interne de traitement)	Fibres d'amiante non détectées

La reproduction de ce document n'est autorisée que sous sa forme intégrale. Il comporte 14 page(s). Le présent rapport ne concerne que les objets soumis à l'essai tels qu'ils ont été reçus au laboratoire. Les essais identifiés par le symbole * ne sont pas inclus dans la portée d'accréditation.

Eurofins Environment Testing Polska Sp. z o.o.

Al. Wojska Polskiego 90
82-200 Malbork, POLSKA



Eurofins Environment Testing Polska Sp. z o.o.



AB 1609

RAPPORT D'ANALYSE D'AMIANTE DANS LES MATERIAUX

N° de rapport d'analyse : AR-25-RI-049807-01 Date d'émission de rapport : 03/09/2025 9:16 Page2/14
Référence laboratoire N° : 25RI061858 Référence de suivi du dossier N° : 25A029589
Reçu au laboratoire le : 01/09/2025 Date de réception : 29/08/2025
Date d'analyse : 01/09/2025
Référence dossier Client: 25A029589 - 2025-12749-HOPITAL BEAUJON A - 100 boulevard du Général Leclerc 92110
CLICHY - HOPITAL BEAUJON

N° éch.	Référence client	Description visuelle	Technique utilisée / Analyste	Préparation		Résultats
				Nb prep / Nb grilles ou lames	Type	
005	25A029589-005 - P005-RDC - Asc.K 187_204 Trémie - 03 - Parois verticales intérieures - Murs - Enduit Plâtre	Matériau (gris) ; matériau de type peinture (beige) ; matériau semi-dur de type enduit (blanc)	MET / V9VB	1 / 1	Calcination et/ou attaque acide (méthode interne de traitement)	Fibres d'amiante non détectées
006	25A029589-006 - P006-RDC - Asc.K 187_204 Trémie - 03 - Parois verticales intérieures - Murs - Enduit Plâtre	Matériau (gris) ; matériau de type peinture (beige) ; matériau semi-dur de type enduit (blanc)	MET / V9VB	1 / 1	Calcination et/ou attaque acide (méthode interne de traitement)	Fibres d'amiante non détectées
007	25A029589-007 - P007-R+3 - Asc.K 187_204 Trémie n°4 - 03 - Parois verticales intérieures - Murs - Enduit Ciment	Matériau de type peinture (noir) ; matériau (beige) en traces ; matériau semi-dur de type enduit (blanc)	MET / V9VB	1 / 1	Calcination et/ou attaque acide (méthode interne de traitement)	Fibres d'amiante non détectées
008	25A029589-008 - P008-R+3 - Asc.K 187_204 Trémie n°4 - 03 - Parois verticales intérieures - Murs - Enduit Ciment	Matériau (gris) ; matériau dur de type mortier, béton, chape (gris)	MET / V9VB	1 / 1	Calcination et/ou attaque acide (méthode interne de traitement)	Fibres d'amiante non détectées
009	25A029589-009 - P009-R+3 - Asc.K 187_204 Trémie n°4 - 03 - Parois verticales intérieures - Murs - Enduit Plâtre	Matériau de type peinture (gris) ; matériau semi-dur de type enduit (blanc)	MET / V9VB	1 / 1	Calcination et/ou attaque acide (méthode interne de traitement)	Fibres d'amiante non détectées

La reproduction de ce document n'est autorisée que sous sa forme intégrale. Il comporte 14 page(s). Le présent rapport ne concerne que les objets soumis à l'essai tels qu'ils ont été reçus au laboratoire. Les essais identifiés par le symbole * ne sont pas inclus dans la portée d'accréditation.

Eurofins Environment Testing Polska Sp. z o.o.

Al. Wojska Polskiego 90
82-200 Malbork, POLSKA



Eurofins Environment Testing Polska Sp. z o.o.



AB 1609

RAPPORT D'ANALYSE D'AMIANTE DANS LES MATERIAUX

N° de rapport d'analyse : AR-25-RI-049807-01 Date d'émission de rapport : 03/09/2025 9:16 Page 3/14
Référence laboratoire N° : 25RI061858 Référence de suivi du dossier N° : 25A029589
Reçu au laboratoire le : 01/09/2025 Date de réception : 29/08/2025
Date d'analyse : 01/09/2025
Référence dossier Client: 25A029589 - 2025-12749-HOPITAL BEAUJON A - 100 boulevard du Général Leclerc 92110
CLICHY - HOPITAL BEAUJON

N° éch.	Référence client	Description visuelle	Technique utilisée / Analyste	Préparation		Résultats
				Nb prep / Nb grilles ou lames	Type	
010	25A029589-010 - P010-R+11 - Asc.K 187_204 Trémie n°3 - 03 - Parois verticales intérieures - Murs - Joint Enduit Ciment	Matériau dur de type mortier, béton, chape (gris)	MET / V9VB	1 / 1	Calcination et/ou attaque acide (méthode interne de traitement)	Fibres d'amiante non détectées
011	25A029589-011 - P011-R+11 - Asc.K 187_204 Trémie n°3 - 03 - Parois verticales intérieures - Murs - Enduit de Rebouchage	Matériau (gris) ; matériau semi-dur (blanc)	MET / V9VB	1 / 1	Calcination et/ou attaque acide (méthode interne de traitement)	Fibres d'amiante non détectées
012	25A029589-012 - P012-R+11 - Asc.K 187_204 Trémie n°3 - 04 - Plafonds et faux plafonds - Plafond - Enduit Plâtre	Matériau de type système d'enduit peinture (beige)	MET / V9VB	1 / 1	Calcination et/ou attaque acide (méthode interne de traitement)	Fibres d'amiante non détectées
013	25A029589-013 - P013-R+11 - Asc.K 187_204 Trémie n°3 - 03 - Parois verticales intérieures - Murs - Enduit Plâtre	Matériau de type système d'enduit peinture (beige)	MET / V9VB	1 / 1	Calcination et/ou attaque acide (méthode interne de traitement)	Fibres d'amiante non détectées
014	25A029589-014 - P014-R+11 - Asc.K 187_204 Trémie n°3 - 03 - Parois verticales intérieures - Murs - Enduit Plâtre	Matériau de type peinture (marron) ; matériau de type peinture (beige) ; matériau semi-dur de type enduit (blanc)	MET / V9VB	1 / 1	Calcination et/ou attaque acide (méthode interne de traitement)	Fibres d'amiante non détectées

La reproduction de ce document n'est autorisée que sous sa forme intégrale. Il comporte 14 page(s). Le présent rapport ne concerne que les objets soumis à l'essai tels qu'ils ont été reçus au laboratoire. Les essais identifiés par le symbole * ne sont pas inclus dans la portée d'accréditation.

Eurofins Environment Testing Polska Sp. z o.o.

Al. Wojska Polskiego 90
82-200 Malbork, POLSKA



Eurofins Environment Testing Polska Sp. z o.o.



AB 1609

RAPPORT D'ANALYSE D'AMIANTE DANS LES MATERIAUX

N° de rapport d'analyse : AR-25-RI-049807-01 Date d'émission de rapport : 03/09/2025 9:16 Page 4/14
Référence laboratoire N° : 25RI061858 Référence de suivi du dossier N° : 25A029589
Reçu au laboratoire le : 01/09/2025 Date de réception : 29/08/2025
Date d'analyse : 01/09/2025
Référence dossier Client: 25A029589 - 2025-12749-HOPITAL BEAUJON A - 100 boulevard du Général Leclerc 92110
CLICHY - HOPITAL BEAUJON

N° éch.	Référence client	Description visuelle	Technique utilisée / Analyste	Préparation		Résultats
				Nb prep / Nb grilles ou lames	Type	
015	25A029589-015 - P015-R+13 - Mezzanine Local Machinerie Asc.K - 03 - Parois verticales intérieures - Murs - Colle de Faïence	Matériau dur de type carrelage, faïence (gris) ; matériau dur de type ciment-colle (gris) ; matériau dur de type mortier, béton, chape (gris)	MET / V9VB	1 / 1	Calcination et/ou attaque acide (méthode interne de traitement)	Fibres d'amiante non détectées
016	25A029589-016 - P016-R+13 - Mezzanine Local Machinerie Asc.K - 03 - Parois verticales intérieures - Murs - Enduit de rebouchage Ciment	Matériau dur (gris) ; matériau semi-dur de type enduit (blanc) ; matériau semi-dur (gris) en traces	MET / V9VB	1 / 1	Calcination et/ou attaque acide (méthode interne de traitement)	Fibres d'amiante non détectées
017	25A029589-017 - P017-R+13 - Mezzanine Local Machinerie Asc.K - 05 - Planchers et planchers techniques - Sol - Dalle Béton	Matériau dur de type mortier, béton, chape (gris) ; matériau dur de type mortier, béton, chape (clair) (gris)	MET / V9VB	1 / 1	Calcination et/ou attaque acide (méthode interne de traitement)	Fibres d'amiante non détectées
018	25A029589-018 - P018-R+13 - Mezzanine Local Machinerie Asc.K - 05 - Planchers et planchers techniques - Sol - Colle de carrelage	Matériau dur de type carrelage, faïence (beige) ; matériau dur de type ciment-colle (gris)	MET / V9VB	1 / 1	Calcination et/ou attaque acide (méthode interne de traitement)	Fibres d'amiante non détectées

La reproduction de ce document n'est autorisée que sous sa forme intégrale. Il comporte 14 page(s). Le présent rapport ne concerne que les objets soumis à l'essai tels qu'ils ont été reçus au laboratoire. Les essais identifiés par le symbole * ne sont pas inclus dans la portée d'accréditation.

Eurofins Environment Testing Polska Sp. z o.o.

Al. Wojska Polskiego 90
82-200 Malbork, POLSKA



Eurofins Environment Testing Polska Sp. z o.o.



AB 1609

RAPPORT D'ANALYSE D'AMIANTE DANS LES MATERIAUX

N° de rapport d'analyse : AR-25-RI-049807-01 Date d'émission de rapport : 03/09/2025 9:16 Page5/14
Référence laboratoire N° : 25RI061858 Référence de suivi du dossier N° : 25A029589
Reçu au laboratoire le : 01/09/2025 Date de réception : 29/08/2025
Date d'analyse : 01/09/2025
Référence dossier Client: 25A029589 - 2025-12749-HOPITAL BEAUJON A - 100 boulevard du Général Leclerc 92110
CLICHY - HOPITAL BEAUJON

N° éch.	Référence client	Description visuelle	Technique utilisée / Analyste	Préparation		Résultats
				Nb prep / Nb grilles ou lames	Type	
019	25A029589-019 - P019-R+13 - Mezzanine Local Machinerie Asc.K - 05 - Planchers et planchers techniques - Sol - Ragréege + Colle	Matériau (gris) ; matériau dur de type mortier, béton, chape (gris)	MET / V9VB	1 / 1	Calcination et/ou attaque acide (méthode interne de traitement)	Fibres d'amiante non détectées
020	25A029589-020 - P020-R+12 - Local Machinerie Asc.K - 03 - Parois verticales intérieures - Murs - Enduit Plâtre	Matériau de type peinture (de différentes couleurs) ; matériau semi-dur de type enduit (blanc)	MET / V9VB	1 / 1	Calcination et/ou attaque acide (méthode interne de traitement)	Fibres d'amiante non détectées
021	25A029589-021 - P021-R+12 - Local Machinerie Asc.K - 05 - Planchers et planchers techniques - Sol - Dalle Béton	Matériau dur de type mortier, béton, chape (gris)	MET / V9VB	1 / 1	Calcination et/ou attaque acide (méthode interne de traitement)	Fibres d'amiante non détectées
022	25A029589-022 - P022-R+12 - Local Machinerie Asc.K - 03 - Parois verticales intérieures - Murs - Enduit de rebouchage Ciment	Matériau dur de type mortier, béton, chape (gris)	MET / V9VB	1 / 1	Calcination et/ou attaque acide (méthode interne de traitement)	Fibres d'amiante non détectées
023	25A029589-023 - P023-R+12 - Local Machinerie Asc.K - 03 - Parois verticales intérieures - Murs - Colle de Faïence	Matériau dur de type carrelage, faïence (beige) ; matériau dur de type ciment-colle (gris)	MET / V9VB	1 / 1	Calcination et/ou attaque acide (méthode interne de traitement)	Fibres d'amiante non détectées

La reproduction de ce document n'est autorisée que sous sa forme intégrale. Il comporte 14 page(s). Le présent rapport ne concerne que les objets soumis à l'essai tels qu'ils ont été reçus au laboratoire. Les essais identifiés par le symbole * ne sont pas inclus dans la portée d'accréditation.

Eurofins Environment Testing Polska Sp. z o.o.

Al. Wojska Polskiego 90
82-200 Malbork, POLSKA

RAPPORT D'ANALYSE D'AMIANTE DANS LES MATERIAUX

N° de rapport d'analyse : AR-25-RI-049807-01 Date d'émission de rapport : 03/09/2025 9:16 Page6/14
Référence laboratoire N° : 25RI061858 Référence de suivi du dossier N° : 25A029589
Reçu au laboratoire le : 01/09/2025 Date de réception :29/08/2025
Date d'analyse : 01/09/2025
Référence dossier Client:25A029589 - 2025-12749-HOPITAL BEAUJON A - 100 boulevard du Général Leclerc 92110
CLICHY - HOPITAL BEAUJON

N° éch.	Référence client	Description visuelle	Technique utilisée / Analyste	Préparation		Résultats
				Nb prep / Nb grilles ou lames	Type	
024	25A029589-024 - P024-R+12 - Local Machinerie Asc.K - 04 - Plafonds et faux plafonds - Plafond - Enduit Plâtre	Matériau de type système d'enduit peinture (beige) ; matériau dur de type mortier, béton, chape (gris)	MET / V9VB	1 / 1	Calcination et/ou attaque acide (méthode interne de traitement)	Fibres d'amiante non détectées
025	25A029589-025 - P025-R+12 - Local Machinerie Asc.K - 03 - Parois verticales intérieures - Murs - Enduit Plâtre	Matériau de type peinture (gris) ; matériau semi-dur de type enduit (blanc)	MET / V9VB	1 / 1	Calcination et/ou attaque acide (méthode interne de traitement)	Fibres d'amiante non détectées
026	25A029589-026 - P026-R+12 - Local Machinerie Asc.K - 07 - Ascenseurs, monte-charges escaliers mécanique - Machoire de freins - Garniture de Friction	Matériau (fibreuse) (marron)	MOLP / Q5HR	2 / 2	-	Fibres d'amiante de type chrysotile
027	25A029589-027 - P027-R-1 - Asc.E 179.204 Trémie n°4 - 05 - Planchers et planchers techniques - Sol - Dalle Béton	Matériau souple bitumineux (noir) ; matériau dur de type mortier, béton, chape (gris)	MET / V9VB	1 / 1	Calcination et/ou attaque acide (méthode interne de traitement)	Fibres d'amiante non détectées
028	25A029589-028 - P028-R-1 - Asc.E 179.204 Trémie n°4 - 03 - Parois verticales intérieures - Murs - Enduit Ciment	Matériau de type peinture (beige) ; matériau dur de type mortier, béton, chape (gris)	MET / V9VB	1 / 1	Calcination et/ou attaque acide (méthode interne de traitement)	Fibres d'amiante non détectées

La reproduction de ce document n'est autorisée que sous sa forme intégrale. Il comporte 14 page(s). Le présent rapport ne concerne que les objets soumis à l'essai tels qu'ils ont été reçus au laboratoire. Les essais identifiés par le symbole * ne sont pas inclus dans la portée d'accréditation.

Eurofins Environment Testing Polska Sp. z o.o.

Al. Wojska Polskiego 90
82-200 Malbork, POLSKA

RAPPORT D'ANALYSE D'AMIANTE DANS LES MATERIAUX

N° de rapport d'analyse : AR-25-RI-049807-01 Date d'émission de rapport : 03/09/2025 9:16 Page 7/14
Référence laboratoire N° : 25RI061858 Référence de suivi du dossier N° : 25A029589
Reçu au laboratoire le : 01/09/2025 Date de réception : 29/08/2025
Date d'analyse : 01/09/2025
Référence dossier Client: 25A029589 - 2025-12749-HOPITAL BEAUJON A - 100 boulevard du Général Leclerc 92110
CLICHY - HOPITAL BEAUJON

N° éch.	Référence client	Description visuelle	Technique utilisée / Analyste	Préparation		Résultats
				Nb prep / Nb grilles ou lames	Type	
029	25A029589-029 - P029-R-1 - Asc.E 179.204 Trémie n°4 - 03 - Parois verticales intérieures - Murs - Enduit Ciment	Matériau de type peinture (de différentes couleurs) ; matériau dur de type mortier, béton, chape (gris)	MET / V9VB	1 / 1	Calcination et/ou attaque acide (méthode interne de traitement)	Fibres d'amiante non détectées
030	25A029589-030 - P030-R+11 - Asc.E 179.204 Trémie n°2 - 03 - Parois verticales intérieures - Murs - Joint Enduit Ciment	Matériau de type peinture (marron) ; matériau semi-dur de type enduit (blanc) ; matériau dur de type mortier, béton, chape (gris)	MET / V9VB	1 / 1	Calcination et/ou attaque acide (méthode interne de traitement)	Fibres d'amiante non détectées
031	25A029589-031 - P031-R+11 - Asc.E 179.204 Trémie n°2 - 03 - Parois verticales intérieures - Murs - Enduit Rebouchage Plâtre	Matériau de type peinture (marron) ; matériau de type peinture (beige) ; matériau semi-dur de type enduit (blanc)	MET / VXB3	1 / 1	Calcination et/ou attaque acide (méthode interne de traitement)	Fibres d'amiante non détectées
032	25A029589-032 - P032-R+7 - Asc.E 179.204 Trémie n°3 - 03 - Parois verticales intérieures - Murs - Enduit Plâtre	Matériau de type peinture (marron) ; matériau de type peinture (beige) ; matériau semi-dur de type enduit (blanc)	MET / VXB3	1 / 1	Calcination et/ou attaque acide (méthode interne de traitement)	Fibres d'amiante non détectées
033	25A029589-033 - P033-R+7 - Asc.E 179.204 Trémie n°3 - 03 - Parois verticales intérieures - Murs - Enduit Ciment	Matériau dur de type mortier, béton, chape (gris) ; matériau semi-dur de type enduit (blanc)	MET / VXB3	1 / 1	Calcination et/ou attaque acide (méthode interne de traitement)	Fibres d'amiante non détectées

La reproduction de ce document n'est autorisée que sous sa forme intégrale. Il comporte 14 page(s). Le présent rapport ne concerne que les objets soumis à l'essai tels qu'ils ont été reçus au laboratoire. Les essais identifiés par le symbole * ne sont pas inclus dans la portée d'accréditation.

Eurofins Environment Testing Polska Sp. z o.o.

Al. Wojska Polskiego 90
82-200 Malbork, POLSKA

RAPPORT D'ANALYSE D'AMIANTE DANS LES MATERIAUX

N° de rapport d'analyse : AR-25-RI-049807-01 Date d'émission de rapport : 03/09/2025 9:16 Page 8/14
Référence laboratoire N° : 25RI061858 Référence de suivi du dossier N° : 25A029589
Reçu au laboratoire le : 01/09/2025 Date de réception : 29/08/2025
Date d'analyse : 01/09/2025
Référence dossier Client: 25A029589 - 2025-12749-HOPITAL BEAUJON A - 100 boulevard du Général Leclerc 92110
CLICHY - HOPITAL BEAUJON

N° éch.	Référence client	Description visuelle	Technique utilisée / Analyste	Préparation		Résultats
				Nb prep / Nb grilles ou lames	Type	
034	25A029589-034 - P034-R+7 - Asc.E 179.204 Trémie n°3 - 03 - Parois verticales intérieures - Murs - Enduit Rebouchage Plâtre	Matériau (gris) ; matériau de type peinture (beige) ; matériau semi-dur de type enduit (blanc)	MET / VXB3	1 / 1	Calcination et/ou attaque acide (méthode interne de traitement)	Fibres d'amiante non détectées
035	25A029589-035 - P035-R+7 - Asc.E 179.204 Trémie n°3 - 03 - Parois verticales intérieures - Murs - Enduit Plâtre	Matériau de type peinture (beige) ; matériau semi-dur de type enduit (blanc) ; matériau dur de type mortier, béton, chape (gris)	MET / VXB3	1 / 1	Calcination et/ou attaque acide (méthode interne de traitement)	Fibres d'amiante non détectées
036	25A029589-036 - P036-R+11 - Asc.E 179.204 Trémie n°2 - 04 - Plafonds et faux plafonds - Plafond - Enduit Plâtre	Matériau de type peinture (marron) ; matériau de type peinture (beige) ; matériau semi-dur de type enduit (blanc)	MET / VXB3	1 / 1	Calcination et/ou attaque acide (méthode interne de traitement)	Fibres d'amiante non détectées
037	25A029589-037 - P037-R+2 - Asc.E 179.204 Trémie n°1 - 03 - Parois verticales intérieures - Murs - Enduit Ciment	Matériau dur de type mortier, béton, chape (gris)	MET / VXB3	1 / 1	Calcination et/ou attaque acide (méthode interne de traitement)	Fibres d'amiante non détectées
038	25A029589-038 - P038-R+2 - Asc.E 179.204 Trémie n°1 - 03 - Parois verticales intérieures - Murs - Enduit Plâtre	Matériau de type peinture (marron) ; matériau de type peinture (beige) ; matériau semi-dur de type enduit (blanc)	MET / VXB3	1 / 1	Calcination et/ou attaque acide (méthode interne de traitement)	Fibres d'amiante non détectées

La reproduction de ce document n'est autorisée que sous sa forme intégrale. Il comporte 14 page(s). Le présent rapport ne concerne que les objets soumis à l'essai tels qu'ils ont été reçus au laboratoire. Les essais identifiés par le symbole * ne sont pas inclus dans la portée d'accréditation.

Eurofins Environment Testing Polska Sp. z o.o.

Al. Wojska Polskiego 90
82-200 Malbork, POLSKA

RAPPORT D'ANALYSE D'AMIANTE DANS LES MATERIAUX

N° de rapport d'analyse : AR-25-RI-049807-01 Date d'émission de rapport : 03/09/2025 9:16 Page 9/14
Référence laboratoire N° : 25RI061858 Référence de suivi du dossier N° : 25A029589
Reçu au laboratoire le : 01/09/2025 Date de réception : 29/08/2025
Date d'analyse : 01/09/2025
Référence dossier Client: 25A029589 - 2025-12749-HOPITAL BEAUJON A - 100 boulevard du Général Leclerc 92110
CLICHY - HOPITAL BEAUJON

N° éch.	Référence client	Description visuelle	Technique utilisée / Analyste	Préparation		Résultats
				Nb prep / Nb grilles ou lames	Type	
039	25A029589-039 - P039-R+2 - Asc.E 179.204 Trémie n°1 - 03 - Parois verticales intérieures - Murs - Enduit Rebouchage Plâtre	Matériau semi-dur de type enduit (blanc)	MET / VXB3	1 / 1	Calcination et/ou attaque acide (méthode interne de traitement)	Fibres d'amiante non détectées
040	25A029589-040 - P040-R+2 - Asc.E 179.204 Trémie n°1 - 03 - Parois verticales intérieures - Murs - Enduit Plâtre	Matériau (gris) ; matériau de type peinture (beige) ; matériau semi-dur de type enduit (blanc)	MET / VXB3	1 / 1	Calcination et/ou attaque acide (méthode interne de traitement)	Fibres d'amiante non détectées
041	25A029589-041 - P041-R+13 - Mezzanine Local Machinerie Asc.E - 05 - Planchers et planchers techniques - Sol - Enduit Rebouchage Ciment	Matériau de type peinture (de différentes couleurs) ; matériau dur de type mortier, béton, chape (gris)	MET / V9VB	1 / 1	Calcination et/ou attaque acide (méthode interne de traitement)	Fibres d'amiante non détectées
042	25A029589-042 - P042-R+13 - Mezzanine Local Machinerie Asc.E - 03 - Parois verticales intérieures - Murs - Colle de Faïence	Matériau dur de type carrelage, faïence (gris) ; matériau dur de type ciment-colle (gris) ; matériau dur de type mortier, béton, chape (gris)	MET / V9VB	1 / 1	Calcination et/ou attaque acide (méthode interne de traitement)	Fibres d'amiante non détectées

La reproduction de ce document n'est autorisée que sous sa forme intégrale. Il comporte 14 page(s). Le présent rapport ne concerne que les objets soumis à l'essai tels qu'ils ont été reçus au laboratoire. Les essais identifiés par le symbole * ne sont pas inclus dans la portée d'accréditation.

Eurofins Environment Testing Polska Sp. z o.o.

Al. Wojska Polskiego 90
82-200 Malbork, POLSKA



Eurofins Environment Testing Polska Sp. z o.o.



AB 1609

RAPPORT D'ANALYSE D'AMIANTE DANS LES MATERIAUX

N° de rapport d'analyse : AR-25-RI-049807-01 Date d'émission de rapport : 03/09/2025 9:16 Page 10/14
Référence laboratoire N° : 25RI061858 Référence de suivi du dossier N° : 25A029589
Reçu au laboratoire le : 01/09/2025 Date de réception : 29/08/2025
Date d'analyse : 01/09/2025
Référence dossier Client: 25A029589 - 2025-12749-HOPITAL BEAUJON A - 100 boulevard du Général Leclerc 92110
CLICHY - HOPITAL BEAUJON

N° éch.	Référence client	Description visuelle	Technique utilisée / Analyste	Préparation		Résultats
				Nb prep / Nb grilles ou lames	Type	
043	25A029589-043 - P043-R+13 - Mezzanine Local Machinerie Asc.E - 03 - Parois verticales intérieures - Murs - Enduit de rebouchage Ciment	Matériau (marron) ; matériau dur de type mortier, béton, chape (gris)	MET / V9VB	1 / 1	Calcination et/ou attaque acide (méthode interne de traitement)	Fibres d'amiante non détectées
044	25A029589-044 - P044-R+13 - Mezzanine Local Machinerie Asc.E - 05 - Planchers et planchers techniques - Sol - Dalle Béton	Matériau dur de type mortier, béton, chape (gris)	MET / V9VB	1 / 1	Calcination et/ou attaque acide (méthode interne de traitement)	Fibres d'amiante non détectées
045	25A029589-045 - P045-R+12 - Local Machinerie Asc.E - 05 - Planchers et planchers techniques - Sol - Colle de carrelage	Matériau dur de type carrelage, faïence (marron) ; matériau dur de type joint ciment (gris) en traces ; matériau dur de type ciment-colle (gris) ; matériau dur de type mortier, béton, chape (gris)	MET / V9VB	1 / 1	Calcination et/ou attaque acide (méthode interne de traitement)	Fibres d'amiante non détectées
046	25A029589-046 - P046-R+12 - Local Machinerie Asc.E - 05 - Planchers et planchers techniques - Sol - Ragréage + Colle	Matériau (blanc) en traces ; matériau dur de type mortier, béton, chape (gris)	MET / V9VB	1 / 1	Calcination et/ou attaque acide (méthode interne de traitement)	Fibres d'amiante non détectées

La reproduction de ce document n'est autorisée que sous sa forme intégrale. Il comporte 14 page(s). Le présent rapport ne concerne que les objets soumis à l'essai tels qu'ils ont été reçus au laboratoire. Les essais identifiés par le symbole * ne sont pas inclus dans la portée d'accréditation.

Eurofins Environment Testing Polska Sp. z o.o.

Al. Wojska Polskiego 90
82-200 Malbork, POLSKA



Eurofins Environment Testing Polska Sp. z o.o.



AB 1609

RAPPORT D'ANALYSE D'AMIANTE DANS LES MATERIAUX

N° de rapport d'analyse : AR-25-RI-049807-01 Date d'émission de rapport : 03/09/2025 9:16 Page 11/14
Référence laboratoire N° : 25RI061858 Référence de suivi du dossier N° : 25A029589
Reçu au laboratoire le : 01/09/2025 Date de réception : 29/08/2025
Date d'analyse : 01/09/2025
Référence dossier Client: 25A029589 - 2025-12749-HOPITAL BEAUJON A - 100 boulevard du Général Leclerc 92110
CLICHY - HOPITAL BEAUJON

N° éch.	Référence client	Description visuelle	Technique utilisée / Analyste	Préparation		Résultats
				Nb prep / Nb grilles ou lames	Type	
047 (1)	25A029589-047 - P047-R+12 - Local Machinerie Asc.E - 05 - Planchers et planchers techniques - Sol - Ragréage	Matériau dur de type carrelage, faïence (beige) ; matériau dur de type ciment-colle (gris) ; matériau dur de type mortier, béton, chape (beige)	MET / C4HS	1 / 1	Calcination et/ou attaque acide (méthode interne de traitement)	Fibres d'amiante non détectées
048	25A029589-048 - P048-R+12 - Local Machinerie Asc.E - 03 - Parois verticales intérieures - Murs - Colle de Faïence	Matériau (marron) ; matériau dur de type carrelage, faïence (beige) ; matériau dur de type ciment-colle (gris) ; matériau dur de type mortier, béton, chape (gris)	MET / V9VB	1 / 1	Calcination et/ou attaque acide (méthode interne de traitement)	Fibres d'amiante non détectées
049 (2)	25A029589-049 - P049-R+12 - Local Machinerie Asc.E - 07 - Ascenseurs, monte-charges escaliers mécanique - Machoire de freins - Garniture de Friction	Matériau (fibreuse) (marron) ; matériau (noir)	MOLP / UHV8	- / -	-	Quantité insuffisante
050	25A029589-050 - P050-R+12 - Local Machinerie Asc.E - 05 - Planchers et planchers techniques - Sol - Dalle Béton	Matériau (gris) ; matériau dur de type mortier, béton, chape (gris)	MET / V9VB	1 / 1	Calcination et/ou attaque acide (méthode interne de traitement)	Fibres d'amiante non détectées

La reproduction de ce document n'est autorisée que sous sa forme intégrale. Il comporte 14 page(s). Le présent rapport ne concerne que les objets soumis à l'essai tels qu'ils ont été reçus au laboratoire. Les essais identifiés par le symbole * ne sont pas inclus dans la portée d'accréditation.

Eurofins Environment Testing Polska Sp. z o.o.

Al. Wojska Polskiego 90
82-200 Malbork, POLSKA



Eurofins Environment Testing Polska Sp. z o.o.



AB 1609

RAPPORT D'ANALYSE D'AMIANTE DANS LES MATERIAUX

N° de rapport d'analyse : AR-25-RI-049807-01 Date d'émission de rapport : 03/09/2025 9:16 Page 12/14
Référence laboratoire N° : 25RI061858 Référence de suivi du dossier N° : 25A029589
Reçu au laboratoire le : 01/09/2025 Date de réception : 29/08/2025
Date d'analyse : 01/09/2025
Référence dossier Client: 25A029589 - 2025-12749-HOPITAL BEAUJON A - 100 boulevard du Général Leclerc 92110
CLICHY - HOPITAL BEAUJON

N° éch.	Référence client	Description visuelle	Technique utilisée / Analyste	Préparation		Résultats
				Nb prep / Nb grilles ou lames	Type	
051	25A029589-051 - P051-R+12 - Local Machinerie Asc.E - 03 - Parois verticales intérieures - Murs - Enduit de rebouchage Ciment	Matériau (noir) ; matériau dur de type mortier, béton, chape (gris)	MET / V9VB	1 / 1	Calcination et/ou attaque acide (méthode interne de traitement)	Fibres d'amiante non détectées
052	25A029589-052 - P052-R+12 - Local Machinerie Asc.E - 03 - Parois verticales intérieures - Murs - Enduit Plâtre	Matériau de type système d'enduit peinture (gris)	MET / V9VB	1 / 1	Calcination et/ou attaque acide (méthode interne de traitement)	Fibres d'amiante non détectées
053	25A029589-053 - P053-R+12 - Local Machinerie Asc.E - 04 - Plafonds et faux plafonds - Plafond - Enduit Plâtre	Matériau de type système d'enduit peinture (gris)	MET / V9VB	1 / 1	Calcination et/ou attaque acide (méthode interne de traitement)	Fibres d'amiante non détectées
054	25A029589-054 - P054-R+12 - Local Machinerie Asc.E - 03 - Parois verticales intérieures - Murs - Enduit Plâtre	Matériau de type peinture (gris) ; matériau semi-dur de type enduit (blanc) ; matériau (gris) ; matériau semi-dur (blanc)	MET / VXB3	1 / 1	Calcination et/ou attaque acide (méthode interne de traitement)	Fibres d'amiante non détectées
055	25A029589-055 - P055-R+12 - Local Machinerie Asc.E - 03 - Parois verticales intérieures - Murs - Colle de plinthes					

La reproduction de ce document n'est autorisée que sous sa forme intégrale. Il comporte 14 page(s). Le présent rapport ne concerne que les objets soumis à l'essai tels qu'ils ont été reçus au laboratoire. Les essais identifiés par le symbole * ne sont pas inclus dans la portée d'accréditation.

Eurofins Environment Testing Polska Sp. z o.o.

Al. Wojska Polskiego 90
82-200 Malbork, POLSKA

RAPPORT D'ANALYSE D'AMIANTE DANS LES MATERIAUX

N° de rapport d'analyse : AR-25-RI-049807-01 Date d'émission de rapport : 03/09/2025 9:16 Page 13/14
Référence laboratoire N° : 25RI061858 Référence de suivi du dossier N° : 25A029589
Reçu au laboratoire le : 01/09/2025 Date de réception : 29/08/2025
Date d'analyse : 01/09/2025
Référence dossier Client: 25A029589 - 2025-12749-HOPITAL BEAUJON A - 100 boulevard du Général Leclerc 92110
CLICHY - HOPITAL BEAUJON

N° éch.	Référence client	Description visuelle	Technique utilisée / Analyste	Préparation		Résultats
				Nb prep / Nb grilles ou lames	Type	
		Matériau dur de type carrelage, faïence (gris) ; matériau dur de type ciment-colle (blanc) ; matériau de type peinture (beige) ; matériau de type peinture (gris) ; matériau (marron)	MET / VXB3	1 / 1	Calcination et/ou attaque acide (méthode interne de traitement)	Fibres d'amiante non détectées
056	25A029589-056 - P056-R+12 - Local Machinerie Asc.E - 03 - Parois verticales intérieures - Poteaux - Enduit Béton	Matériau dur de type mortier, béton, chape (gris) ; matériau semi-dur de type enduit (blanc)	MET / VXB3	1 / 1	Calcination et/ou attaque acide (méthode interne de traitement)	Fibres d'amiante non détectées
057	25A029589-057 - P057-R+12 - Local Machinerie Asc.E - 03 - Parois verticales intérieures - Poteaux - Enduit Plâtre	Matériau de type système d'enduit peinture (gris)	MET / VXB3	1 / 1	Calcination et/ou attaque acide (méthode interne de traitement)	Fibres d'amiante non détectées

Observation(s) échantillon(s)

- (1) Ce résultat a été confirmé par plusieurs prises d'essais concordantes.
- (2) Nous ne pouvons pas rendre de résultat représentatif car l'analyse nécessite plusieurs prises d'essai complémentaires que nous n'avons pas pu réaliser par faute de quantité.

Méthodes d'analyses employées pour la recherche qualitative des fibres d'amiante dans les matériaux :

MOLP:Détermination Fibres d'amiante. Détection et identification par Microscopie Optique à Lumière Polarisée (MOLP) réalisée à partir du Guide HSG 248 de 2021 - annexe 2

MET:Détermination Fibres d'amiante. Traitement par calcination et/ou attaque acide. Détection et identification par Microscopie Electronique à Transmission équipée d'un Analyseur en dispersion d'énergie des rayons X (META) réalisée à partir de la norme : NFX 43-050 : Juillet 2021

La reproduction de ce document n'est autorisée que sous sa forme intégrale. Il comporte 14 page(s). Le présent rapport ne concerne que les objets soumis à l'essai tels qu'ils ont été reçus au laboratoire. Les essais identifiés par le symbole * ne sont pas inclus dans la portée d'accréditation.

Eurofins Environment Testing Polska Sp. z o.o.

Al. Wojska Polskiego 90
82-200 Malbork, POLSKA



Eurofins Environment Testing Polska Sp. z o.o.



AB 1609

RAPPORT D'ANALYSE D'AMIANTE DANS LES MATERIAUX

N° de rapport d'analyse : AR-25-RI-049807-01	Date d'émission de rapport : 03/09/2025 9:16	Page 14/14
Référence laboratoire N° : 25RI061858	Référence de suivi du dossier N° : 25A029589	
Reçu au laboratoire le : 01/09/2025	Date de réception : 29/08/2025	
Date d'analyse : 01/09/2025		
Référence dossier Client: 25A029589 - 2025-12749-HOPITAL BEAUJON A - 100 boulevard du Général Leclerc 92110 CLICHY - HOPITAL BEAUJON		

NB 1 : Les informations de traçabilité sont disponibles sur demande. Il est à noter que ce rapport en français est une copie de la version originale du rapport en langue polonaise et stockée en interne par le laboratoire.

NB 2 : Sauf information contraire sur ce rapport, le laboratoire effectue une analyse couche par couche de l'échantillon transmis par le commanditaire. Des composants décrits simultanément dans une même couche n'ont pas pu faire l'objet de prises d'essai séparées pour l'analyse.

NB 3 : Le présent rapport ne mentionne que les analyses conclusives. Toutefois, conformément à son offre et à l'arrêté du 1er octobre 2019, le laboratoire met en œuvre les deux techniques MOLP et META sur tous les échantillons massifs. La mention sur le rapport d'une technique d'analyse par MET indique que les échantillons ont été traités selon l'annexe 2 du guide HSG 248 (MOLP) mais sans aboutir à un résultat conclusif.

NB 4 : Pour la recherche d'amiante dans les matériaux, la limite de détection garantie par prise d'essai dans les matériaux (en MOLP et/ou en MET) est de 0,1% en masse.

NB 5 : "Fibres d'amiante non détectées" au MOLP, signifie que la couche peut renfermer une teneur inférieure à la limite de détection garantie de fibre d'amiante optiquement observable.

Pour être optiquement observable, une fibre doit avoir un diamètre supérieur à 0,2 µm.

"Fibres d'amiante non détectées" au MET signifie que la couche peut renfermer une teneur inférieure à la limite de détection garantie de fibre d'amiante.

NB 6 : La portée d'accréditation du laboratoire est référencée sous le n° AB 1609 et est disponible sur <https://pca.gov.pl/>.

NB 7 : Le prélèvement relève de la responsabilité du client.

NB 8 : Analyse réalisée dans le cadre des textes réglementaires suivants : Décret n° 2017-899 du 9 mai 2017, Décret n° 2019-251 du 27 mars 2019, Décret n° 2011-629 du 3 juin 2011, Arrêté du 1er octobre 2019 (JORF n°0245 du 20 octobre 2019 texte n° 18) modifié par l'Arrêté du 26 décembre 2019, Arrêté du 25 juillet 2022 (JOFR n°0238 du 13 octobre 2022, texte n°10),), Arrêté du 3 juin 2025 (JORFN°0152 du 2 juillet 2025 texte N° 8).

NB 9 : Le rapport est établi dans le cadre du cas 1 de l'article 6 de l'arrêté du 1er octobre 2019 à savoir la détection et l'identification d'amiante délibérément ajouté dans les matériaux et produits manufacturés. Dans ce cadre l'indication 1/1 en META signifie que deux prises d'essais ont été réalisées et mélangées dans une préparation unique qui conduit à l'obtention d'une seule grille.

Validé et approuvé par :

Olivia Wrobel
Chef d'équipe

La reproduction de ce document n'est autorisée que sous sa forme intégrale. Il comporte 14 page(s). Le présent rapport ne concerne que les objets soumis à l'essai tels qu'ils ont été reçus au laboratoire. Les essais identifiés par le symbole * ne sont pas inclus dans la portée d'accréditation.

Eurofins Environment Testing Polska Sp. z o.o.

Al. Wojska Polskiego 90
82-200 Malbork, POLSKA

ANNEXE : Certificat de compétence

DEKRA

CERTIFICAT

DE COMPETENCES

Diagnosticqueur immobilier certifié

DEKRA Certification certifie que Monsieur

Richard TAUVEL

est titulaire du certificat de compétences N°DTI4253 pour :

Constat de risque d'exposition au plomb du 29/05/2024 au 28/05/2031
Arrêté du 24 décembre 2021 définissant les critères de certification des opérateurs de diagnostic technique et des organismes de formation et d'accréditation des organismes de certification

Diagnostic amiante sans mention du 29/05/2024 au 28/05/2031
Arrêté du 24 décembre 2021 définissant les critères de certification des opérateurs de diagnostic technique et des organismes de formation et d'accréditation des organismes de certification

Diagnostic amiante avec mention du 16/09/2024 au 28/05/2031
Arrêté du 1er juillet 2024 définissant les critères de certification des diagnostiqueurs intervenant dans les domaines du diagnostic amiante, électricité, gaz, plomb et termites, de leurs organismes de formation et les exigences applicables aux organismes

Etat relatif à la présence de termites (France Métropolitaine) du 29/05/2024 au 28/05/2031
Arrêté du 24 décembre 2021 définissant les critères de certification des opérateurs de diagnostic technique et des organismes de formation et d'accréditation des organismes de certification

Diagnostic de performance énergétique du 04/06/2024 au 03/06/2031
Arrêté du 20 juillet 2021 définissant les critères de certification des diagnostiqueurs intervenant dans le domaine du diagnostic de performance énergétique, de leurs organismes de formation et les exigences applicables aux organismes de certification et modifiant l'arrêté du 24 décembre 2021 définissant les critères de certification des opérateurs de diagnostic technique et des organismes de formation et d'accréditation des organismes de certification

Etat de l'installation intérieure de gaz du 29/05/2024 au 28/05/2031
Arrêté du 24 décembre 2021 définissant les critères de certification des opérateurs de diagnostic technique et des organismes de formation et d'accréditation des organismes de certification

Etat de l'installation intérieure d'électricité du 29/05/2024 au 28/05/2031
Arrêté du 24 décembre 2021 définissant les critères de certification des opérateurs de diagnostic technique et des organismes de formation et d'accréditation des organismes de certification

Ces compétences répondent aux exigences de compétences définies en vertu du code de la construction et de l'habitation (art. L.271-4 et suivants, R.271-1 et suivants ainsi que leurs arrêtés d'application) pour les diagnostics réglementaires. La preuve de conformité a été apportée par l'évaluation de certification. Ce certificat est valable à condition que les résultats des divers audits de surveillance soient pleinement satisfaisants.



Yvan MAINGUY
Directeur Général Le Plessis-Robinson, le 18/09/2024





Accréditation n° 4-0081
Portée disponible sur www.cofrac.fr

Le non-respect des clauses contractuelles peut rendre ce certificat invalide

DEKRA Certification SAS – www.dekra-certification.fr
Immeuble La Boursidière - Porte I - Rue de la Boursidière - 92350 Le Plessis-Robinson – France



ANNEXE : Attestation d'assuranceAdhésion
N°C220**ATTESTATION****D'ASSURANCE RESPONSABILITE CIVILE Contrat n° : 10583931804****Responsabilité Civile Professionnelle
Diagnostic technique immobilier**

Nous, soussignés, AXA FRANCE IARD S.A., Société d'Assurance dont le Siège Social est situé 313 Terrasses de l'Arche – 92727 NANTERRE Cédex, attestons que :

**COVEANEX
28 AVENUE DES PEPINIERES
94260 FRESNES**

A adhéré par l'intermédiaire de **LSN Assurances**, 39 rue Mstislav Rostropovitch 75815 Paris cedex 17, au contrat d'assurance Responsabilité Civile Professionnelle n° **10583931804C220**.

Garantissant les conséquences pécuniaires de la **Responsabilité Civile Professionnelle** de la société de Diagnostic Technique en Immobilier désignée ci-dessus dans le cadre des activités listées au contrat, *sous réserve qu'elles soient réalisées par des personnes disposant des certificats de compétence en cours de validité exigés par la réglementation et des attestations de formation, d'Accréditation, d'Agrément au sens contractuel.*

Le montant de la garantie Responsabilité Civile Professionnelle est fixé à :

1 000 000 € PAR SINISTRE ET 2 000 000 € PAR ANNEE D'ASSURANCE.

LA PRESENTE ATTESTATION EST VALABLE POUR LA PERIODE DU 01/01/2025 AU 31/12/2025 INCLUS SOUS RESERVE DES POSSIBILITES DE SUSPENSION OU DE RESILIATION EN COURS D'ANNEE D'ASSURANCE POUR LES CAS PREVUS PAR LE CODE DES ASSURANCES OU PAR LE CONTRAT.

LA PRESENTE ATTESTATION NE PEUT ENGAGER L'ASSUREUR AU DELA DES LIMITES, DES CLAUSES ET DES CONDITIONS DU CONTRAT AUXQUELLES ELLE SE REFERE.

Fait à PARIS le 19 décembre 2024
Pour servir et valoir ce que de droit.
POUR L'ASSUREUR :
LSN, par délégation de signature :

LSN Assurances
39 rue Mstislav Rostropovitch
CS 40020 - 75017 PARIS
RCS Paris 308 123 000 • N°ORIAS 07 000 473



Police N°10583931804C220

Activités assurées

Activités principales : diagnostics techniques immobilier soumis à certification et re certification :

- ☐ AMIANTE sans mention
- ☐ AMIANTE avec mention (dont contrôle visuel après travaux de désamiantage et repérage amiante avant démolition)
- ☐ DPE avec ou sans mention
- ☐ ELECTRICITE
- ☐ GAZ
- ☐ PLOMB (CREP, DRIP, recherche du Plomb avant travaux, Diagnostic de mesures surfaciques des poussières de plomb) avec ou sans mention
- ☐ TERMITE

Activités secondaires : autres diagnostics et missions d'expertises :

- ☐ ERNMT (Etat des Risques Naturels Miniers et Technologiques)
- ☐ ESRIS (Etat des Servitudes Risques et d'Information sur les Sols)
- ☐ ERP (Etat des Risques et Pollutions)
- ☐ L'état des risques réglementées pour l'information des acquéreurs et des locataires (ERRIAL)
- ☐ Diagnostic Amiante dans les enrobés et amiante avant travaux (C avec mention ou F pour les certifiés sans mention)
- ☐ Recherche Plomb avant démolition
- ☐ Diagnostic Plomb dans l'eau
- ☐ Recherche des métaux lourds
- ☐ Mesurage Loi Carrez et autres mesurages inhérents à la vente ou à la location immobilière
- ☐ Assainissement Collectif et non Collectif
- ☐ Diagnostic des Insectes Xylophages et champignons lignivores dont (C termites et F Termites ou F Insectes Xylophages et champignons lignivores pour les non certifiés Termites)
- ☐ Diagnostic Mérule (F) car pas pris en compte dans la certification Termites
- ☐ Diagnostic technique global « sous réserve que l'Assuré personne physique ou morale répond aux conditions de l'article D 731-1 du Code de la Construction et de l'Habitat »
Cette activité ne peut **en aucun cas** être assimilable à une mission de maîtrise d'œuvre, dans le cas contraire aucune garantie ne sera accordée
- ☐ Diagnostic accessibilité aux Handicapés
- ☐ Plan Pluriannuel de Travaux (PPT) « sous réserve que l'assuré personne physique ou morale répond bien aux conditions de l'article 1 du décret n°2022-663 du 25 avril 2022 »
- ☐ Diagnostic Eco Prêt
- ☐ Diagnostic Pollution des sols
- ☐ Diagnostic Radon
- ☐ Mesures d'empoussièrement par prélèvement d'échantillon d'air (A+F en parcours de formation interne et externe) soit :
 - Les mesures d'empoussièrement en fibres d'amiante dans les immeubles bâtis (LAB REF 26 partie stratégie d'échantillonnage, prélèvements et rapport d'essai), air intérieur,
 - Les mesures d'empoussièrement en fibres d'amiante au poste de travail (LAB REF 28 partie stratégie d'échantillonnage, prélèvements et rapport d'essai), air des lieux de travail,
 - Les mesures d'empoussièrement en fibres d'amiante en "hors programme environnement" (HP env, partie stratégie d'échantillonnage, prélèvements et rapport d'essai), air ambiant.



Police N°10583931804C220

- ☐ Missions d'Infiltrométrie, Thermographie
- ☐ Mission de coordination SPS
- ☐ RT 2005 et RT 2012 (C DPE avec mention ou F pour les non certifiés DPE avec mention)
- ☐ Audit Energétique pour les Maisons individuelles ou les bâtiments monopropriété (AC)
- ☐ Audit énergétique pour copropriété (F)
- ☐ Etat des lieux locatifs ou dans le cadre de la contraction d'un prêt immobilier
- ☐ Etat des lieux relatifs à la conformité aux normes d'habitabilité
- ☐ Activité de vente et/ou installation des détecteurs avertisseurs autonomes de fumée (DAAF)
- ☐ **sans travaux d'électricité et sans maintenance**
- ☐ Etat de l'installation intérieure de l'électricité dans les établissements mettant en œuvre des courants électriques
- ☐ Audit sécurité piscine
- ☐ Evaluation immobilière
- ☐ Evaluation des risques pour la sécurité des travailleurs
- ☐ Diagnostic légionnelle
- ☐ Diagnostic incendie
- ☐ Diagnostic électricité dans le cadre du Télétravail
- ☐ Elaboration de plans et croquis en phase APS, à l'exclusion de toute activité de conception
- ☐ Etablissement d'états descriptifs de division (calcul de millièmes de copropriété)
- ☐ Diagnostic de décence du logement
- ☐ Expertise judiciaire et para judiciaire
- ☐ Expertise extra juridictionnelle
- ☐ Contrôle des combles
- ☐ Etat des lieux des biens neufs
- ☐ Le Diagnostic portant sur la gestion des produits, équipements, matériaux et des déchets issus de la démolition ou de la rénovation significative de bâtiments (certification Amiante avec mention + attestation de formation Diagnostic des déchets PEMD)
- ☐ Prise de photos en vue de l'élaboration de visites vidéo en 360, à l'exclusion de prises de vue au moyen de drones
- ☐ Délivrance de certificats de luminosité par utilisation de l'application SOLEN
- ☐ DPE pour l'obtention d'un Prêt à Taux Zéro
- ☐ Document d'information du Plan d'Exposition au Bruit des Aéroports dit PEB
- ☐ Vérification des installations électriques au sein des Etablissements recevant des Travailleurs (ERT), des ERP et des IGH (AC personne morale + F diagnostiqueur)
- ☐ Bilan aérodynamique prévisionnel et vérification sur chantier (F sous-section 4 Amiante + F aérodynamique de chantier)
- ☐ Le carnet d'information du logement (CIL)
- ☐ Etat des nuisances sonores aériennes (ENSA)

Légende :

F : Formation - **C** : Certification – **AC** : Accréditation