

- Emplacement connexion fibre
- Emplacement gaine réseau vers RDC
- Cheminement réseau

5ème étage - Plan général 1/200

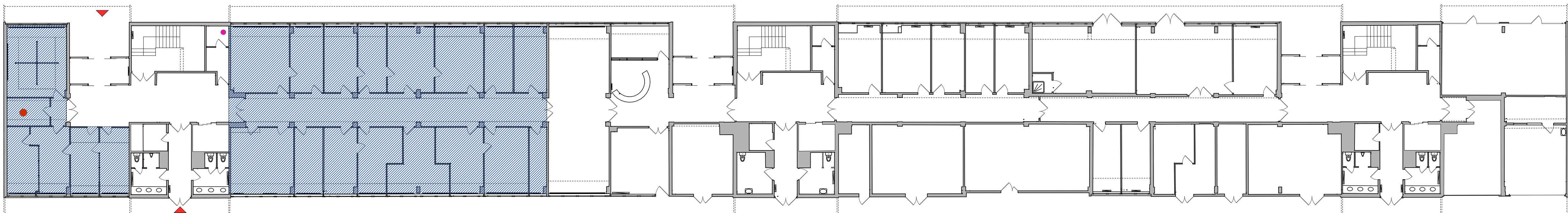

- Emprise du projet
- Emplacement des vestiaires ouvrier
- ▲ Accès

RDC Plan général 1/200

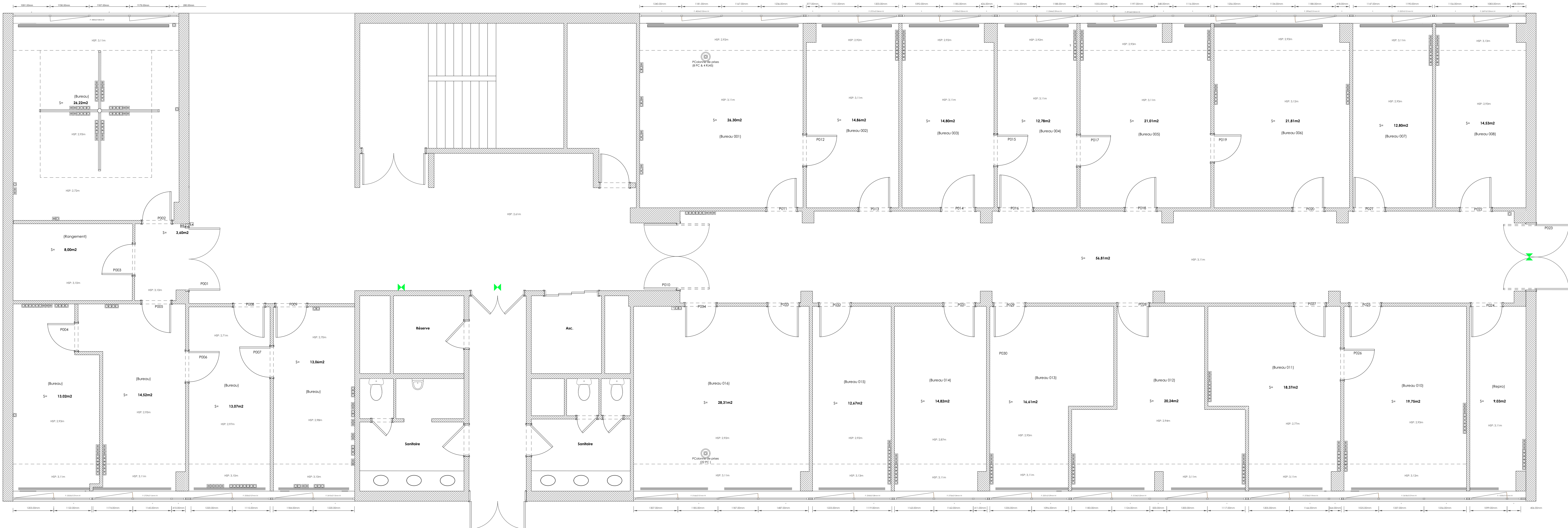

Légende	
	Accès
	Emplacement des vestiaires ouvrier
	Emplacement connexion fibre
	Emplacement gaine réseau vers RDC
	Cheminement réseau

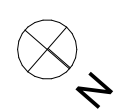

PERMIS DE CONSTRUIRE

PROJET

Regroupement de 5 circonscriptions
à la cité administrative d'Evry

Préfecture d'Evry,
Bd de France Georges Pompidou,
91 000 EVRY

NOM DU DESSIN :

Plans de Repérage et Existant

PHASE :

PRO

DATE :

Février 2026

INDICE :

C

NUMÉRO DE PAGE :

3/5

MAITRE D'OEUVRE

C&O

Architecture

N° national : 516512

SIREN : 500 558 926

Adresse : 8 rue Greffulhe

92300 LEVALLOIS-PERRET

E-mail : c.o.architecte@gmail.com

Tel : 06.89.23.11.52

MAITRE D'OUVRAGE

Région académique
d'Île de France

Pôle de Versailles

3 boulevard Ferdinand de Lesseps,

78 000 Versailles

ETAT EXISTANT 1/50

(Les implantations électriques sont indicatives
l'entreprise devra vérifier les quantités et localisations)

Ce document est la propriété de C&O Architecture Conception et Construction - S.A.S d'architecture - Créne JANVIER
Architecte d'Etat habilitée à exercer la Maîtrise d'Ouvrage en leur Nom Propre et est remis à titre confidentiel. Il ne peut être
utilisé, communiqué ou reproduit sans une autorisation écrite de la société C&O Architecture Conception et Construction.
Ces dessins ne peuvent pas servir de plans d'exécution. L'ensemble du document n'a donc aucune valeur contractuelle et
définitive. Les entreprises devront prendre leur propre responsabilité et définir leurs méthodes de réalisation des interventions.