



Nomenclature des fenêtres					
Niveau	Marque	Description	Largeur	Hauteur	Hauteur de l'appui

00-RDC

00-RDC	F001	Menuiserie bois	70	175	65
00-RDC	F002	Menuiserie bois	70	175	65
00-RDC	F003	Menuiserie bois	70	175	65
00-RDC	F004	Menuiserie bois	70	175	65
00-RDC	F005	Menuiserie bois	70	175	65
00-RDC	F006	Menuiserie bois	70	175	65
00-RDC	F007	Menuiserie bois	70	175	65
00-RDC	F008	Menuiserie bois	70	175	65
00-RDC	F009	Menuiserie bois	70	175	65
00-RDC	F010	Menuiserie bois	70	175	65
00-RDC	F011	Menuiserie bois	70	175	65
00-RDC	F012	Menuiserie bois	70	175	65
00-RDC	F013	Menuiserie bois	70	175	65
00-RDC	F014	Menuiserie bois	100	180	60
00-RDC	F015	Menuiserie bois	70	185	55
00-RDC	F016	Menuiserie bois	160	140	100
00-RDC	F017	Menuiserie bois	80	140	100
00-RDC	F018	Menuiserie bois	160	140	100
00-RDC	F019	Menuiserie bois	100	240	0
00-RDC	F020	Menuiserie bois	240	140	100
00-RDC	F021	Menuiserie bois	240	140	100
00-RDC	F022	Menuiserie bois	160	140	100
00-RDC	F023	Menuiserie bois	80	140	100
00-RDC	F024	Menuiserie bois	160	140	100
00-RDC	F025	Menuiserie bois	100	110	115
00-RDC	F026	Menuiserie bois	85	120	100
00-RDC	F027	Menuiserie bois	110	120	100
00-RDC	F029	Menuiserie bois	110	120	100
00-RDC	F034	Menuiserie bois	240	140	100
00-RDC	F036	Menuiserie bois	160	140	100
00-RDC	F037	Menuiserie bois	240	140	100
00-RDC	F038	Menuiserie bois	110	120	100
00-RDC	F039	Menuiserie bois	110	120	100
00-RDC	F040	Menuiserie bois	110	120	100
00-RDC	F041	Menuiserie bois	240	140	100
00-RDC	F042	Menuiserie bois	240	140	100
00-RDC	F043	Menuiserie bois	160	140	100
00-RDC	F044	Menuiserie bois	80	140	100
00-RDC	F045	Menuiserie bois	85	120	100
00-RDC	F057	Menuiserie bois	85	120	100
00-RDC	F058	Menuiserie bois	85	120	100
00-RDC	F059	Menuiserie bois	85	120	100

42

Nomenclature des fenêtres murs-rideaux			
Identifiant	Description	Hauteur non contrainte	Longueur
F046	Mur rideau ossature bois	240	764
F047	Mur rideau ossature bois	205	674
F048	Mur rideau ossature bois	240	414
F146	Mur rideau ossature bois	210.79	662.96
F147	Mur rideau ossature bois	240	331.12
Total général: 5			



Construction du Centre de Périnatalité 113
au Centre Hospitalier Henri
Laborit - Poitiers (86)
CENTRE HOSPITALIER HENRI LABORIT

Nomenclature des fenêtres					
Niveau	Marque	Description	Largeur	Hauteur	Hauteur de l'appui

01-R+1

01-R+1	F101	Menuiserie bois	160	140	60
01-R+1	F102	Menuiserie bois	160	140	60
01-R+1	F103	Menuiserie bois	80	140	60
01-R+1	F104	Menuiserie bois	80	140	60
01-R+1	F105	Menuiserie bois	160	140	60
01-R+1	F106	Menuiserie bois	160	140	60
01-R+1	F107	Menuiserie bois	80	140	60
01-R+1	F108	Menuiserie bois	160	140	60
01-R+1	F109	Menuiserie bois	100	185	55
01-R+1	F110	Menuiserie bois	80	140	100
01-R+1	F111	Menuiserie bois	240	140	100
01-R+1	F113	Menuiserie bois	80	140	100
01-R+1	F115	Menuiserie bois	80	140	100
01-R+1	F116	Menuiserie bois	160	140	100
01-R+1	F119	Menuiserie bois	80	140	100
01-R+1	F120	Menuiserie bois	160	140	100
01-R+1	F121	Menuiserie bois	80	140	100
01-R+1	F122	Menuiserie bois	160	140	100
01-R+1	F123	Menuiserie bois	80	140	100
01-R+1	F124	Menuiserie bois	160	140	100
01-R+1	F125	Menuiserie bois	80	140	100
01-R+1	F126	Menuiserie bois	160	140	100
01-R+1	F127	Menuiserie bois	100	110	98
01-R+1	F128	Menuiserie bois	100	110	98
01-R+1	F129	Menuiserie bois	100	110	98
01-R+1	F130	Menuiserie bois	85	108	100
01-R+1	F131	Menuiserie bois	85	108	100
01-R+1	F132	Menuiserie bois	50	208	0
01-R+1	F133	Menuiserie bois	50	208	0
01-R+1	F134	Menuiserie bois	50	208	0
01-R+1	F135	Menuiserie bois	50	208	0
01-R+1	F136	Menuiserie bois	80	140	100
01-R+1	F137	Menuiserie bois	240	140	100
01-R+1	F138	Menuiserie bois	240	140	100
01-R+1	F139	Menuiserie bois	240	140	100
01-R+1	F140	Menuiserie bois	80	140	100
01-R+1	F141	Menuiserie bois	160	140	100
01-R+1	F142	Menuiserie bois	80	140	100
01-R+1	F143	Menuiserie bois	240	140	100
01-R+1	F144	Menuiserie bois	160	140	100
01-R+1	F145	Menuiserie bois	240	140	100

41

Total général: 83





Construction du Centre de Périnatalité 113
au Centre Hospitalier Henri
Laborit - Poitiers (86)
CENTRE HOSPITALIER HENRI LABORIT

MAÎTRISE D'ŒUVRE
MÛRISSERIE
ARCHITECTURE PARENT+RACHDI

DCE64
REPERAGE_PORTES_A3

Nomenclature des portes					
Fonction	Niveau	Marque	Description	Largeur	Hauteur

Extérieur
00-RDC

Extérieur	00-RDC	P001	Porte automatique	140	240
Extérieur	00-RDC	P002	Porte automatique	141.25	240
Extérieur	00-RDC	P009	Porte battante métallique	105	240
Extérieur	00-RDC	P011	Porte battante métallique	105	240
Extérieur	00-RDC	P017	Porte battante métallique	106.57	232.66
Extérieur	00-RDC	P018	Porte battante métallique	95.82	232.66
Extérieur	00-RDC	P024	Porte battante métallique	105	240
Extérieur	00-RDC	P025	Porte double battante métallique	195.73	232.66
Extérieur	00-RDC	P039	Porte battante métallique	105	231
Extérieur	00-RDC	P040	Porte tierce battante métallique	150	240
Extérieur	00-RDC	P056	Porte tierce battante métallique	150	240

11

01-R+1

Extérieur	01-R+1	P133	Porte tierce battante métallique	146.37	232.66
Extérieur	01-R+1	P134	Porte tierce battante métallique	150	240

2

Extérieur: 13

Nomenclature des portes					
Fonction	Niveau	Marque	Description	Largeur	Hauteur

Intérieur
00-RDC

Intérieur	00-RDC	Ensemble P010	Porte DAS	203.86	232.66
Intérieur	00-RDC	P003	panneau stratifié	93	220
Intérieur	00-RDC	P004	panneau stratifié	93	220
Intérieur	00-RDC	P005	Porte DAS - stratifiée	143	220
Intérieur	00-RDC	P006	panneau stratifié	93	220
Intérieur	00-RDC	P007	panneau stratifié	93	220
Intérieur	00-RDC	P008	panneau stratifié	93	220
Intérieur	00-RDC	P012	panneau stratifié	63	204
Intérieur	00-RDC	P012	panneau stratifié	63	204
Intérieur	00-RDC	P013	panneau stratifié	93	220
Intérieur	00-RDC	P014	panneau stratifié	93	220
Intérieur	00-RDC	P015	panneau stratifié	93	220
Intérieur	00-RDC	P016	panneau stratifié	103	220
Intérieur	00-RDC	P019	panneau stratifié	103	220
Intérieur	00-RDC	P020	panneau stratifié	93	220
Intérieur	00-RDC	P021	panneau stratifié	103	220
Intérieur	00-RDC	P022	porte double - panneaux stratifiés	143	220
Intérieur	00-RDC	P023	panneau stratifié	93	220
Intérieur	00-RDC	P026	panneau stratifié	93	220
Intérieur	00-RDC	P027	panneau stratifié	93	220
Intérieur	00-RDC	P028	panneau stratifié	93	220
Intérieur	00-RDC	P029	panneau stratifié	103	220
Intérieur	00-RDC	P030	panneau stratifié	103	220
Intérieur	00-RDC	P031	panneau stratifié	180	210
Intérieur	00-RDC	P032	panneau stratifié	93	220
Intérieur	00-RDC	P033	panneau stratifié	93	220
Intérieur	00-RDC	P034	panneau stratifié	93	220
Intérieur	00-RDC	P035	panneau stratifié	93	220
Intérieur	00-RDC	P036	panneau stratifié	93	220
Intérieur	00-RDC	P037	porte double - stratifié	163	204
Intérieur	00-RDC	P038	panneau stratifié	93	220
Intérieur	00-RDC	P041	panneau stratifié	93	220
Intérieur	00-RDC	P042	panneau stratifié	103	220
Intérieur	00-RDC	P043	porte tierce - stratifiée	143	220
Intérieur	00-RDC	P044	porte double - panneaux stratifiés	163	220
Intérieur	00-RDC	P045	porte DAS - stratifiée	143	220

Nomenclature des portes					
Fonction	Niveau	Marque	Description	Largeur	Hauteur

Intérieur	00-RDC	P047	Porte DAS - stratifiée	143	220
Intérieur	00-RDC	P048	panneau stratifié	93	220
Intérieur	00-RDC	P049	porte double	153	220
Intérieur	00-RDC	P050	panneau stratifié	63	220
Intérieur	00-RDC	P051	panneau stratifié	93	220
Intérieur	00-RDC	P052	panneau stratifié	93	220
Intérieur	00-RDC	P053	panneaux stratifiés	123	220
Intérieur	00-RDC	P054	panneau stratifié	93	220
Intérieur	00-RDC	P055	panneau stratifié	93	220
Intérieur	00-RDC	P057	porte double - panneaux stratifiés	163	220
Intérieur	00-RDC	T001	Trappe de visite	40	40
Intérieur	00-RDC	T002	Trappe de visite	40	40
Intérieur	00-RDC	T003	Trappe de visite	40	40

49

01-R+1

Intérieur	01-R+1	P101	stratifié bois	93	204
Intérieur	01-R+1	P102	panneau stratifié	83	204
Intérieur	01-R+1	P103	panneau stratifié	83	204
Intérieur	01-R+1	P104	Porte DAS - stratifiée	143	204
Intérieur	01-R+1	P105	panneau stratifié	113	204
Intérieur	01-R+1	P106	stratifié bois	93	204
Intérieur	01-R+1	P107	stratifié bois	93	204
Intérieur	01-R+1	P108	stratifié bois	93	204
Intérieur	01-R+1	P109	panneau stratifié	83	204
Intérieur	01-R+1	P111	stratifié bois	93	204
Intérieur	01-R+1	P112	stratifié bois	93	204
Intérieur	01-R+1	P113	stratifié bois	93	204
Intérieur	01-R+1	P114	panneau stratifié	83	204
Intérieur	01-R+1	P117	panneau stratifié	83	204
Intérieur	01-R+1	P118	stratifié bois	93	204
Intérieur	01-R+1	P119	stratifié bois	93	204
Intérieur	01-R+1	P120	stratifié bois	93	204
Intérieur	01-R+1	P121	stratifié bois	93	204
Intérieur	01-R+1	P122	stratifié bois	93	204
Intérieur	01-R+1	P123	stratifié bois	93	204
Intérieur	01-R+1	P124	stratifié bois	93	204
Intérieur	01-R+1	P125	panneau stratifié	83	204
Intérieur	01-R+1	P126	stratifié bois	93	204
Intérieur	01-R+1	P127	DAS - stratifié bois	93	204
Intérieur	01-R+1	P128	panneau stratifié	113	204
Intérieur	01-R+1	P129	stratifié bois	93	204
Intérieur	01-R+1	P130	panneau stratifié	103	204
Intérieur	01-R+1	P131	stratifié bois	93	204
Intérieur	01-R+1	P132	stratifié bois	93	204
Intérieur	01-R+1	P135	stratifié bois	93	204
Intérieur	01-R+1	P137	stratifié bois	93	204
Intérieur	01-R+1	P138	stratifié bois	93	204
Intérieur	01-R+1	P139	stratifié bois	93	204
Intérieur	01-R+1	P140	stratifié bois	93	204
Intérieur	01-R+1	P141	stratifié bois	93	204
Intérieur	01-R+1	P142	stratifié bois	93	204
Intérieur	01-R+1	P143	porte double - stratifié	163	204
Intérieur	01-R+1	P144	stratifié bois	93	204
Intérieur	01-R+1	P145	stratifié bois	93	204
Intérieur	01-R+1	P146	porte double - panneaux stratifiés	213	204
Intérieur	01-R+1	P147	panneau stratifié	33	204
Intérieur	01-R+1	P148	panneau stratifié	63	204
Intérieur	01-R+1	P149	panneau stratifié	63	204
Intérieur	01-R+1	P150	panneau stratifié	80	200
Intérieur	01-R+1	P150	panneau stratifié	80	200
Intérieur	01-R+1	T101	Trappe de visite	40	40
Intérieur	01-R+1	T102	Trappe de visite	40	40
Intérieur	01-R+1	T103	Trappe de visite	40	40
Intérieur	01-R+1	T104	Trappe de visite	40	40
Intérieur	01-R+1	T105	Trappe de visite	40	40
Intérieur	01-R+1	T106	Trappe de visite	40	40

51

Intérieur: 100

Total général: 113



Construction du Centre de Périnatalité 113
au Centre Hospitalier Henri
Laborit - Poitiers (86)

CENTRE HOSPITALIER HENRI LABORIT

MAITRISE D'ŒUVRE
MÛRISSERIE
ARCHITECTURE PARENT+RACHDI

DCE65
NOMENCLATURE_PORTES_A3

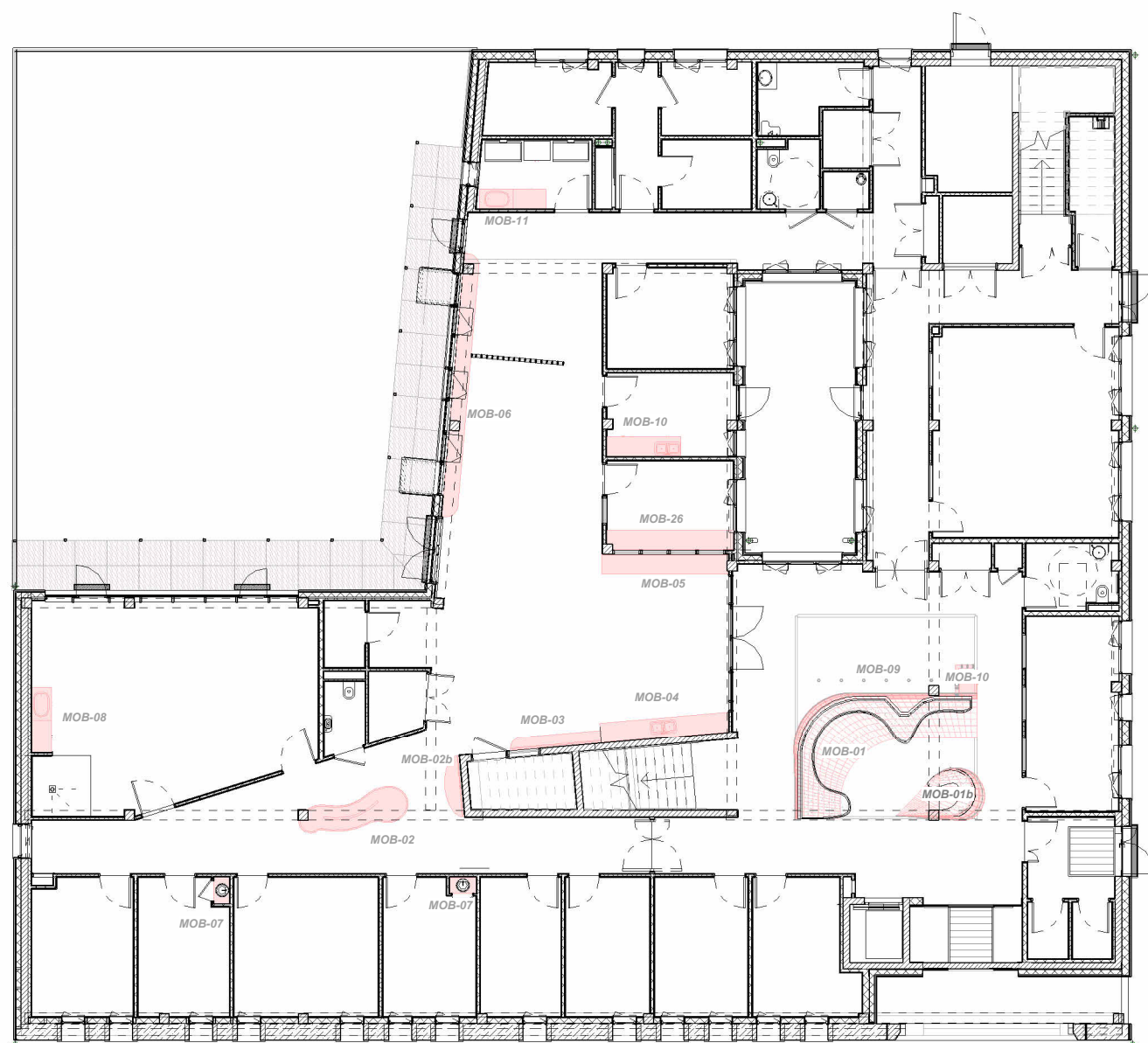

DCE66_RDC_REPERAGE_MOBILIER-200e
1 : 200



DCE66_R+1_REPERAGE_MOBILIER-200e
1 : 200

Menuiseries avec volets roulants ■
Menuiseries avec brise-soleil orientables ■

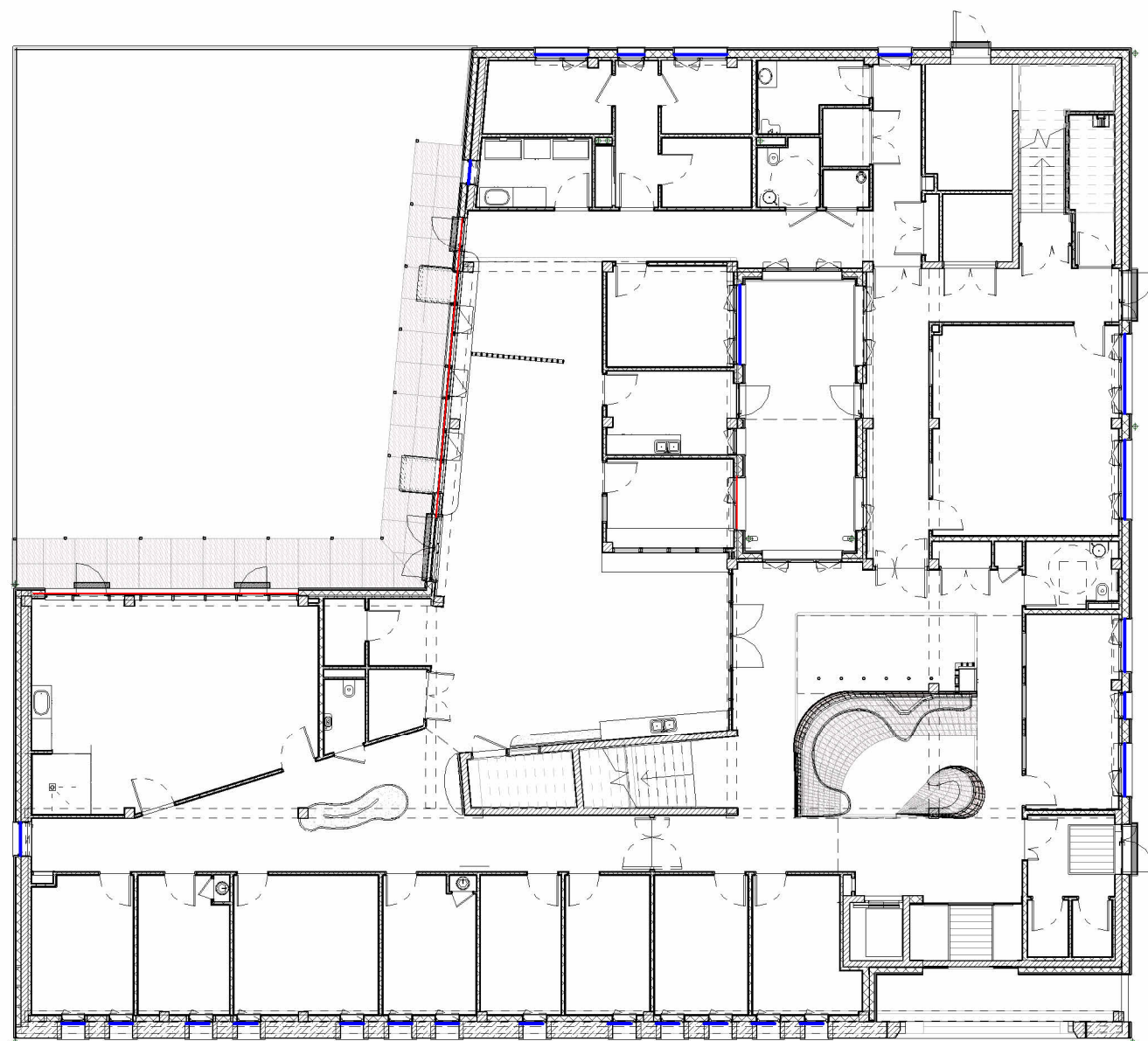

DCE67_RDC_REPERAGE_Brise-soleil_Volets-roulants_200e
1 : 200



DCE67_R+1_REPERAGE_Brise-soleil_Volets-roulants_200e
1 : 200

vue axonométrique cimaises R+1

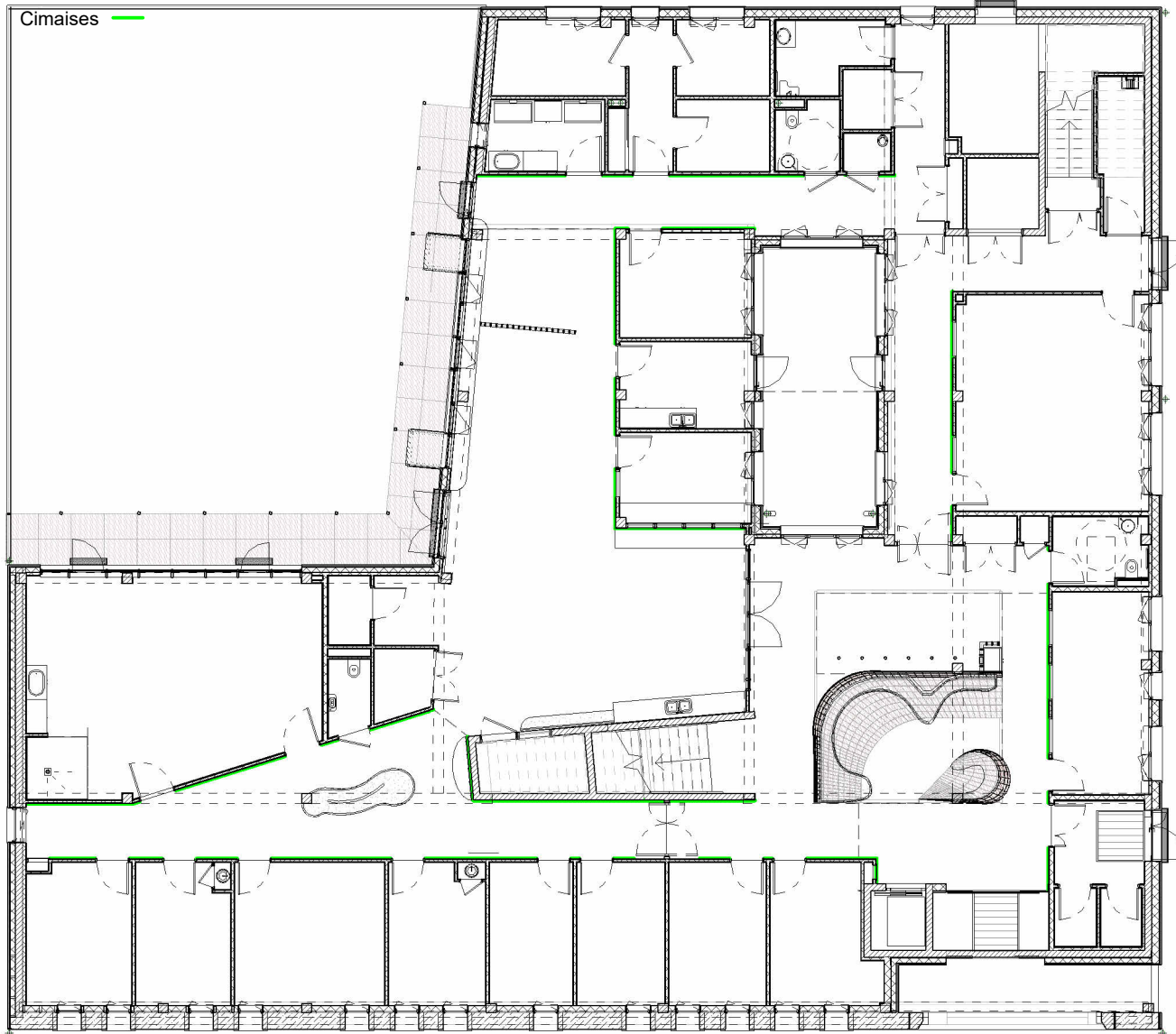
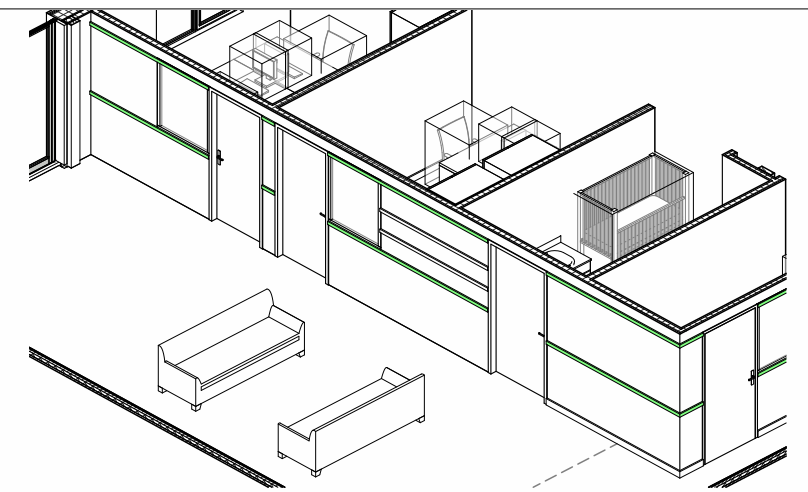

DCE68_RDC_REPERAGES_CIMAISES_200e
1 : 200

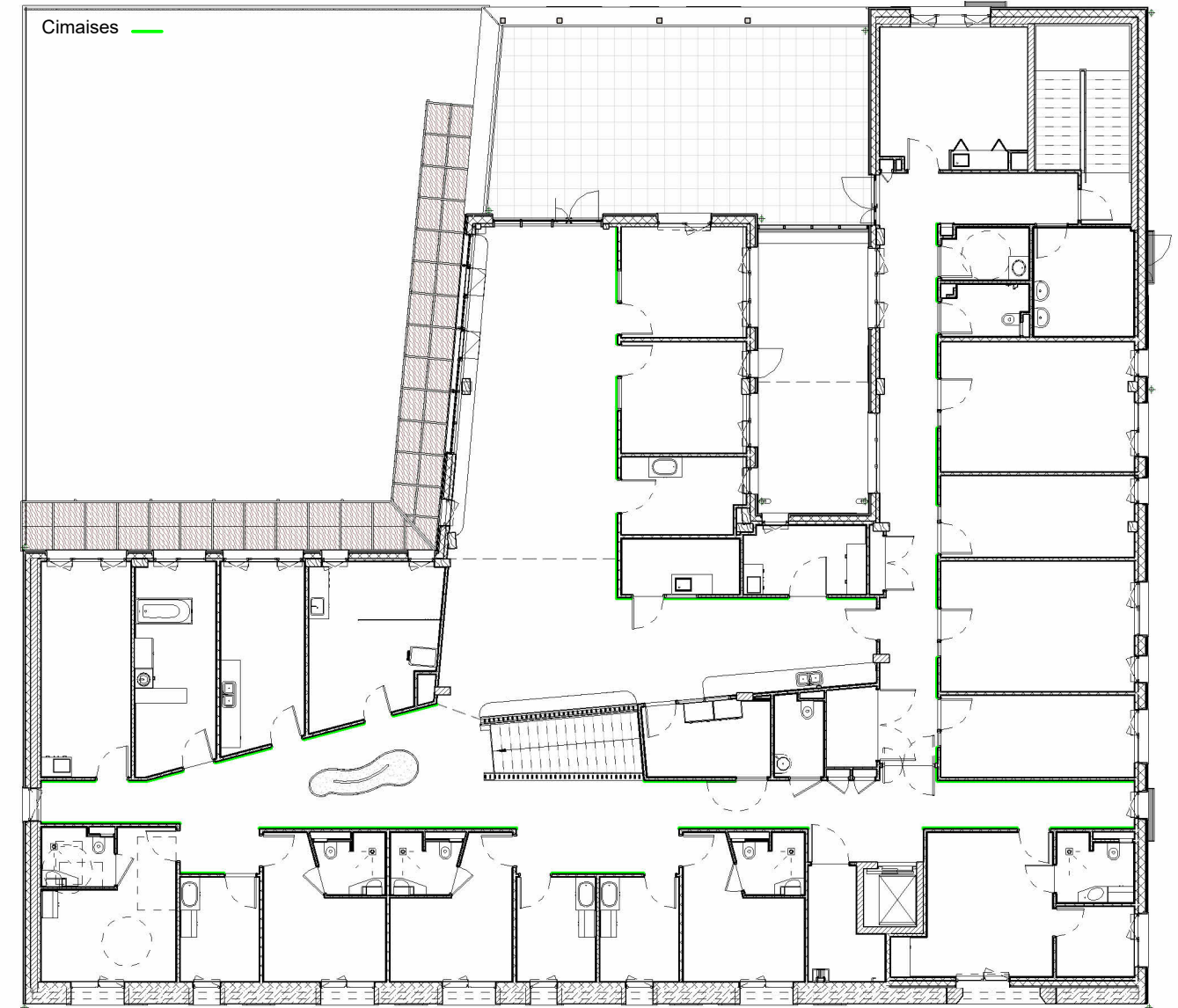

DCE68_R+1_REPERAGE_CIMAISES_200e
1 : 200



Construction du Centre de Périnatalité 113
au Centre Hospitalier Henri
Laborit - Poitiers (86)

CENTRE HOSPITALIER HENRI LABORIT

MAÎTRISE D'ŒUVRE
MÛRISSERIE
ARCHITECTURE PARENT+RACHDI

DCE68
REPERAGE_CIMAISES_A3

Nomenclature des pièces										
Niveau	Service	Nombre	Nom	Surface	Surf. prog.	HSD	HSP	Finition du mur	Finition du plafond	Finition du sol
00-RDC			Local vélos	19.92 m²						
00-RDC			Enclos déchets	9.49 m²						
00-RDC		-	Patio 2	13.34 m²	0.00 m²		0			
00-RDC		-	Patio	14.11 m²	0.00 m²		0	Peinture		
Bureaux/salle vidéo										
00-RDC	Bureaux/salle vidéo	ADM02	Salle polyvalente	12.81 m²	15.00 m²	349	260	Peinture	Dalles fibre de bois 60 x 60	Sol linoleum plinthes bois
00-RDC	Bureaux/salle vidéo	LC01	Rgmt	11.76 m²	12.00 m²	349	260	Peinture	Dalles fibre de bois 60 x 60	Sol linoleum plinthes bois
00-RDC	Bureaux/salle vidéo	ADM08	Psychomotricien	18.53 m²	20.00 m²	349	260	Peinture	Dalles fibre de bois 60 x 60	Sol linoleum plinthes bois
00-RDC	Bureaux/salle vidéo	ADM07	Orthophoniste	12.10 m²	17.00 m²	349	260	Peinture	Dalles fibre de bois 60 x 60	Sol linoleum plinthes bois
00-RDC	Bureaux/salle vidéo	ADM06	Bur. cadre	10.85 m²	12.00 m²	349	260	Peinture	Dalles fibre de bois 60 x 60	Sol linoleum plinthes bois
00-RDC	Bureaux/salle vidéo	ADM05	Bur. médical	12.03 m²	15.00 m²	349	260	Peinture	Dalles fibre de bois 60 x 60	Sol linoleum plinthes bois
00-RDC	Bureaux/salle vidéo	ADM05	Bur. médical	12.11 m²	15.00 m²	349	260	Peinture	Dalles fibre de bois 60 x 60	Sol linoleum plinthes bois
00-RDC	Bureaux/salle vidéo	ADM09	Bur. psy	10.36 m²	12.00 m²	349	260	Peinture	Dalles fibre de bois 60 x 60	Sol linoleum plinthes bois
00-RDC	Bureaux/salle vidéo	LC08	San. pers.	2.67 m²	2.00 m²	349	250	Peinture et PVC étanche	Dalles minérales 60x60 hygiène	Sol PVC étanche relevé en plinthe
00-RDC	Bureaux/salle vidéo	ADM03	Salle de réunion	36.03 m²	40.00 m²	349	250	Peinture	Dalles fibre de bois 120 x 60 bord droit	Sol linoleum plinthes bois
Circulation										
00-RDC	Circulation	CIR01	Circulation HDJ	45.68 m²	0.00 m²	349	270	Peinture	Dalles fibre de bois 120 x 60 bord droit	Sol linoleum plinthes bois
00-RDC	Circulation	CIR04	Circulation	27.56 m²	0.00 m²	349	250	Peinture	Dalles fibre de bois 120 x 60 bord droit	Sol linoleum plinthes bois
00-RDC	Circulation	CIR05	Circulation	29.28 m²		349	250	Peinture	Dalles fibre de bois 120 x 60 bord droit	Sol linoleum plinthes bois
00-RDC	Circulation	CIR	Circulation	44.65 m²		349	250	Peinture	Dalles fibre de bois 120 x 60 bord droit	Sol linoleum plinthes bois
00-RDC	Circulation	-	Escalier 01	9.89 m²				Peinture	Dalles minérales 60x60	Sol linoleum plinthes bois
Espaces d'entrée										
00-RDC	Espaces d'entrée	ACC01	Sas	6.49 m²	0.00 m²	349	250	Peinture	Dalles minérales 60x60	Sol linoleum relevé en plinthe
00-RDC	Espaces d'entrée	ADM10	Secrétariat	16.76 m²	19.00 m²	349	250	Peinture	Dalles minérales 60x60	Sol linoleum plinthes bois
00-RDC	Espaces d'entrée	LC07	Sanitaires	5.51 m²	5.00 m²	349	250	Peinture et PVC	Dalles minérales 60x60 hygiène	Sol PVC étanche relevé en plinthe
00-RDC	Espaces d'entrée	LC20	Vestiaires parents	6.20 m²	12.00 m²	312	250	PVC étanche	Dalles minérales 60x60 hygiène renforcé	Sol PVC étanche spécial douche relevé en plinthe
00-RDC	Espaces d'entrée	ACC01	Sas d'entrée	5.89 m²	0.00 m²	349	250	Peinture	Dalles minérales 60x60	Sol linoleum plinthes bois
00-RDC	Espaces d'entrée	ACC01	Poussettes	12.73 m²	0.00 m²	349	270	Peinture	Dalles fibre de bois 60 x 60 ossature cachée	Sol linoleum plinthes bois
00-RDC	Espaces d'entrée	ACC02	Salle d'attente	18.70 m²	19.00 m²	349	280	Peinture	Dalles fibre de bois 60 x 60 ossature cachée	Sol linoleum plinthes bois
00-RDC	Espaces d'entrée	ACC01	Hall d'entrée	21.81 m²	19.00 m²	349	250	Peinture	Dalles fibre de bois 120 x 60 bord droit	Sol linoleum plinthes bois
Hôpital de jour										
00-RDC	Hôpital de jour	ES04	Nurserie moyens grands	8.49 m²	12.00 m²	312	250	Peinture	Dalles minérales 60x60	Sol linoleum plinthes bois
00-RDC	Hôpital de jour	ES04	Nurserie tout-petits	5.71 m²	12.00 m²	312	250	Peinture	Dalles minérales 60x60	Sol linoleum plinthes bois
00-RDC	Hôpital de jour	LC08	San.	3.73 m²	2.00 m²	312	250	Peinture et PVC	Dalles minérales 60x60 hygiène	Sol PVC étanche relevé en plinthe
00-RDC	Hôpital de jour	LV02	Repos parents	11.65 m²	10.00 m²	349	270	Peinture	Dalles fibre de bois 60 x 60	Sol linoleum plinthes bois
00-RDC	Hôpital de jour	LC06	Détente	9.73 m²	12.00 m²	349	270	Peinture	Dalles minérales 60x60	Sol linoleum plinthes bois
00-RDC	Hôpital de jour	ES01	Infirmier	10.39 m²	12.00 m²	349	250	Peinture	Dalles minérales 60x60	Sol linoleum plinthes bois
00-RDC	Hôpital de jour	LC09	Change	7.19 m²	5.00 m²	312	250	Peinture	Dalles minérales 60x60	Sol linoleum relevé en plinthe
00-RDC	Hôpital de jour	CIR	Circulation	6.88 m²		312	250	Peinture	Dalles minérales 60x60	Sol linoleum plinthes bois
00-RDC	Hôpital de jour	ES04	Nurserie	6.04 m²		312	250	Peinture	Dalles minérales 60x60	Sol linoleum plinthes bois
00-RDC	Hôpital de jour	LV01	Pièce de vie - SaM	95.56 m²		349	250	Peinture	Dalles fibre de bois 120 x 60 ossature cachée	Sol linoleum plinthes bois
00-RDC	Hôpital de jour	LC07	San. Enf.	1.60 m²	2.00 m²	312	250	Peinture et PVC	Dalles minérales 60x60 hygiène	Sol PVC étanche relevé en plinthe
Locaux d'activité										
00-RDC	Locaux d'activité	LV03	Salle créativité / patouille	48.65 m²	15.00 m²	349	270	Peinture	Dalles fibre de bois 60 x 60	Sol linoleum relevé en plinthe
00-RDC	Locaux d'activité	LV03	Douche	3.25 m²		349	270	PVC étanche	Dalles fibre de bois 60 x 60	Sol PVC étanche relevé en plinthe
Locaux de service										
00-RDC	Locaux de service	LC03	Linge propre	2.55 m²	5.00 m²	349	250	Peinture	Dalles minérales 60x60 hygiène	Sol linoleum relevé en plinthe
00-RDC	Locaux de service	LC05	Régitermie	5.19 m²	3.00 m²		250	Peinture	Dalles fibre de bois 60 x 60	Sol linoleum plinthes bois
00-RDC	Locaux de service	LC02	Linge sale	2.11 m²	3.00 m²	349	250	Peinture	Dalles minérales 60x60 hygiène	Sol linoleum relevé en plinthe
00-RDC	Locaux de service	LC03	Linge propre	2.15 m²	5.00 m²	349	250	Peinture	Dalles minérales 60x60 hygiène	Sol linoleum relevé en plinthe
00-RDC	Locaux de service	LC04	Ménage	6.07 m²	5.00 m²	349	250	Peinture	Dalles minérales 60x60	Sol PVC étanche relevé en plinthe
Locaux techniques										
00-RDC	Locaux techniques	LT	CTA	3.37 m²	0.00 m²	349	250	Peinture	Dalles minérales acoustiques 60x60	Peinture de sol
00-RDC	Locaux techniques	LT	VDI	2.45 m²	0.00 m²	312	312	Peinture	Dalles minérales acoustiques 60x60	Peinture de sol
00-RDC	Locaux techniques	LT	Sous-station	9.90 m²	0.00 m²	349	349	Peinture	Dalles minérales acoustiques 60x60	Peinture de sol
00-RDC	Locaux techniques	LT	CTA	4.44 m²	0.00 m²	349	349	Peinture	Dalles minérales acoustiques 60x60	Peinture de sol
00-RDC	Locaux techniques	LT	TGBT	1.37 m²	0.00 m²		250			
00-RDC	Locaux techniques	LT	SSI	0.63 m²						
00-RDC	Locaux techniques	LT	Onduleur	0.83 m²						
52				707.22 m²						

Nomenclature des pièces										
Niveau	Service	Nombre	Nom	Surface	Surf. prog.	HSD	HSP	Finition du mur	Finition du plafond	Finition du sol
CAPPE EMSIP2										
01-R+1	CAPPE EMSIP2	LC08	Douche	3.85 m²	0.00 m²		250	PVC étanche	Dalles minérales 60x60 hygiène renforcé	Sol PVC étanche spécial douche relevé en plinthe
01-R+1	CAPPE EMSIP2	LC21	Vestiaire H.	4.06 m²	0.00 m²		250	PVC étanche	Dalles minérales 60x60 hygiène	Sol PVC étanche relevé en plinthe
01-R+1	CAPPE EMSIP2	ES01c	Infirmier	22.73 m²	15.00 m²		250	Peinture	Dalles minérales 60x60	Sol linoleum plinthes bois
01-R+1	CAPPE EMSIP2	LC21	Vestiaires F.	9.80 m²	15.00 m²		250	PVC étanche	Dalles minérales 60x60 hygiène	Sol PVC étanche relevé en plinthe
01-R+1	CAPPE EMSIP2	ADM01	Bureau polyvalent	18.36 m²	18.00 m²		250	Peinture	Dalles minérales 60x60	Sol linoleum plinthes bois
01-R+1	CAPPE EMSIP2	ES01a	Médecin	14.23 m²	15.00 m²		250	Peinture	Dalles minérales 60x60 + plâtre	Sol linoleum plinthes bois
01-R+1	CAPPE EMSIP2	LC12	Infirmier	22.62 m²	11.00 m²		250	Peinture	Dalles minérales 60x60	Sol linoleum plinthes bois
01-R+1	CAPPE EMSIP2	CIR01	Nutrition	46.67 m²	0.00 m²		250	Peinture	Dalles fibre de bois 120 x 60 ossature cachée	Sol linoleum plinthes bois
01-R+1	CAPPE EMSIP2	CIR02	Circulation zone nuit	74.86 m²	0.00 m²		250	Peinture	Dalles fibre de bois 120 x 60 bord droit	Sol linoleum plinthes bois
01-R+1	CAPPE EMSIP2	LC10	Circulation	36.89 m²	0.00 m²		240	Peinture	Dalles minérales 60x60	Sol linoleum plinthes bois
01-R+1	CAPPE EMSIP2	ADM05	Cadre	14.44 m²	0.00 m²		250	Peinture	Dalles minérales 60x60 + plâtre	Sol linoleum plinthes bois
Circulation										
01-R+1	Circulation	-	Asc.	2.80 m²	0.00 m²		340			
01-R+1	Circulation	-	Escalier 01	15.13 m²	0.00 m²		250	Peinture	Dalles minérales 60x60	Sol linoleum plinthes bois
Locaux de service										
01-R+1	Locaux de service	LC04	Ménage	6.36 m²	5.00 m²		250	Peinture	Dalles minérales 60x60	Sol PVC étanche relevé en plinthe
01-R+1	Locaux de service	LC12	Office	8.68 m²	9.00 m²		250	Peinture	Dalles minérales 60x60 + plaque de plâtre CF	Sol PVC étanche relevé en plinthe
01-R+1	Locaux de service	LC13	Buanderie	7.62 m²	5.00 m²		250	Peinture	Dalles minérales 60x60	Sol PVC étanche relevé en plinthe
01-R+1	Locaux de service	ES03	Biberonnerie	6.03 m²	7.00 m²		250	Peinture	Dalles minérales 60x60 hygiène	Sol PVC étanche relevé en plinthe
01-R+1	Locaux de service	LC08	San.	3.59 m²	2.00 m²		250	Peinture et PVC	Dalles minérales 60x60 hygiène	Sol PVC étanche relevé en plinthe
Locaux techniques										
01-R+1	Locaux techniques	LT	Elec.	0.84 m²	0.00 m²		250	Peinture		Peinture de sol
01-R+1	Locaux techniques	LT	CTA	3.54 m²	0.00 m²		250	Peinture	Plafond CF + laine de verre 60mm	Peinture de sol
Unité hospitalisation temps complet										
01-R+1	Unité hospitalisation temps complet	LC11	Salon socio-esthétique	15.45 m²	15.00 m²		250	Peinture	Dalles minérales 60x60 + plâtre	Sol PVC étanche relevé en plinthe
01-R+1	Unité hospitalisation temps complet	LC06	Salle de détente	14.03 m²	12.00 m²		250	Peinture	Dalles minérales 60x60	Sol linoleum relevé en plinthe
01-R+1	Unité hospitalisation temps complet	HB03b	Ch. enfant 02	7.50 m²	9.00 m²		250	Peinture	Plaque de plâtre	Sol linoleum relevé en plinthe
01-R+1	Unité hospitalisation temps complet	HB03a	Ch. enfant 01	7.50 m²	9.00 m²		250	Peinture	Plaque de plâtre	Sol linoleum relevé en plinthe
01-R+1	Unité hospitalisation temps complet	LC10	Appart. autonomie	22.98 m²	28.00 m²		250	Peinture	Plaque de plâtre	Sol linoleum relevé en plinthe
01-R+1	Unité hospitalisation temps complet	HB01b	Ch. maman 01	12.41 m²	16.00 m²		250	Peinture	Plaque de plâtre	Sol linoleum relevé en plinthe
01-R+1	Unité hospitalisation temps complet	HB05	Dortoir bébés	8.58 m²	10.00 m²		250	Peinture	Dalles minérales 60x60 + plâtre	Sol linoleum plinthes bois
01-R+1	Unité hospitalisation temps complet	ES02	Soins	17.74 m²	15.00 m²		250	Peinture	Dalles minérales 60x60 + plâtre	Sol linoleum relevé en plinthe
01-R+1	Unité hospitalisation temps complet	HB04	Ch. PMR	14.72 m²	24.00 m²		250	Peinture	Plaque de plâtre	Sol linoleum relevé en plinthe
01-R+1	Unité hospitalisation temps complet	HB03c	Ch. enfant 03	7.50 m²	9.00 m²		250	Peinture	Plaque de plâtre	Sol linoleum relevé en plinthe
01-R+1	Unité hospitalisation temps complet	HB01d	Ch. maman03	12.44 m²	16.00 m²		250	Peinture	Plaque de plâtre	Sol linoleum relevé en plinthe
01-R+1	Unité hospitalisation temps complet	ES01	Infirmier	12.58 m²	0.00 m²		250	Peinture	Dalles minérales 60x60 + plâtre	Sol linoleum plinthes bois
01-R+1	Unité hospitalisation temps complet	HB01c	Ch. maman 02	12.41 m²	16.00 m²		250	Peinture	Plaque de plâtre	Sol linoleum relevé en plinthe
01-R+1	Unité hospitalisation temps complet	LV07	Salle famille	17.47 m²	20.00 m²		250	Peinture	Dalles fibre de bois 120 x 60 ossature cachée	Sol linoleum plinthes bois
01-R+1	Unité hospitalisation temps complet	LV05	Pièce de vie - SaM	46.78 m²	40.00 m²		250	Peinture	Dalles fibre de bois 120 x 60 ossature cachée	Sol linoleum plinthes bois
01-R+1	Unité hospitalisation temps complet	ADM01	Bureau polyvalent	12.70 m²	12.00 m²		250	Peinture	Dalles minérales 60x60 + plâtre	Sol linoleum plinthes bois
01-R+1	Unité hospitalisation temps complet	HB01b	Sdb	3.35 m²			250	PVC étanche	Plaque de plâtre	Sol PVC étanche spécial douche relevé en plinthe
01-R+1	Unité hospitalisation temps complet	HB04	Sdb	3.62 m²			250	PVC étanche	Plaque de plâtre	Sol PVC étanche spécial douche relevé en plinthe
01-R+1	Unité hospitalisation temps complet	HB01c	Sdb	3.35 m²			250	PVC étanche	Plaque de plâtre	Sol PVC étanche spécial douche relevé en plinthe
01-R+1	Unité hospitalisation temps complet	LC10	Sdb	4.39 m²				PVC étanche	Plaque de plâtre	Sol PVC étanche relevé en plinthe
01-R+1	Unité hospitalisation temps complet	HB01d	Sdb	3.46 m²			250	PVC étanche	Plaque de plâtre	Sol PVC étanche spécial douche relevé en plinthe
41				584.06 m²						
				1291.28 m²						



Construction du Centre de Périnatalité 113
au Centre Hospitalier Henri
Laborit - Poitiers (86)

CENTRE HOSPITALIER HENRI LABORIT

MAITRISE D'ŒUVRE

MÛRISSERIE
ARCHITECTURE PARENT+RACHDI

DCE69

NOMENCLATURE_PIECES_A3

