

# Déclaration de projet de Travaux

## Déclaration d'Intention de Commencement de Travaux

Au titre du chapitre IV du titre V du livre V (partie réglementaire) du Code de l'environnement  
et de la section 12 du chapitre IV du titre III du livre V de la 4ème partie (partie réglementaire) du Code du travail  
(Annexe 1-1 de l'arrêté du 15 février 2012 modifié - NOR : DEVP1116359A)

### Délai de réponse

Le destinataire doit répondre à toute déclaration, même s'il n'est pas concerné, sous 9 jours pour les DT et sous 7 jours pour les DICT, hors jours fériés, après la date de réception de la déclaration dûment remplie. Lorsque la déclaration est reçue sous forme non matérialisée, ces délais sont portés à 15 jours pour la DT et à 9 jours pour la DICT, hors jours fériés. Pour la DT, il peut être prolongé de 15 jours si l'exploitant effectue des mesures de localisation avant de répondre ou lors d'un rendez-vous sur site avec vous.

Exploitant : \_\_\_\_\_

Destinataire : \_\_\_\_\_

Complément d'adresse : \_\_\_\_\_

Numéro / Voie : \_\_\_\_\_

Lieu-dit / BP : \_\_\_\_\_

Code Postal / Commune : \_\_\_\_\_

Pays : \_\_\_\_\_

### DT (Déclaration de projet de travaux)

N° consultation du téléservice : \_\_\_\_\_

N° affaire du responsable du projet : \_\_\_\_\_

Date de la déclaration : \_\_\_\_ / \_\_\_\_ / \_\_\_\_

Responsable du projet,  
personne morale

Responsable du projet,  
personne physique

Déclaration conjointe  
DT/DICT

### Responsable du projet

(1) : Champs facultatifs

Dénomination : \_\_\_\_\_

Pays : \_\_\_\_\_ N° SIRET : \_\_\_\_\_

### Représentant du responsable du projet

Dénomination : \_\_\_\_\_

Complément / Service : \_\_\_\_\_

N° : \_\_\_\_\_ Voie : \_\_\_\_\_

Lieu-dit / BP : \_\_\_\_\_

Code postal : \_\_\_\_\_ Commune : \_\_\_\_\_

Personne à contacter : \_\_\_\_\_

Tél. : \_\_\_\_\_ Fax<sub>(1)</sub> : \_\_\_\_\_

Courriel<sub>(1)</sub> : \_\_\_\_\_

### Emplacement du projet

Adresse<sub>(2)</sub> : \_\_\_\_\_

CP : \_\_\_\_\_ Commune principale : \_\_\_\_\_

Nb de communes : \_\_\_\_\_ (2) : facultatif si emprise dessinée sur le téléservice

### Souhaits pour le récépissé

Souhaite recevoir le récépissé (cas de la DT-DICT conjointe)

Mode de réception du récépissé souhaité : \_\_\_\_\_

Si mode de réception par voie électronique, précisez :

Capacité d'impression des plans : Taille : \_\_\_\_\_ Couleur : \_\_\_\_\_

Souhait de plans vectoriels : \_\_\_\_\_ au format : \_\_\_\_\_

### Projet et son calendrier

(3) : voir les codes au verso

Nature des travaux<sub>(3)</sub> : \_\_\_\_\_

Décrivez le projet : \_\_\_\_\_

Emploi de techniques sans tranchées : Oui Non

Distance minimale entre les travaux et la ligne électrique : \_\_\_\_\_ m

Cochez si vous souhaitez les plans des réseaux électriques aériens.

Date prévue pour le commencement des travaux : \_\_\_\_ / \_\_\_\_ / \_\_\_\_

Durée du chantier : \_\_\_\_\_ jour(s)

### Investigations complémentaires par le responsable du projet (à remplir après réception du récépissé de DT)

Réalisation d'investigations complémentaires : Oui Non

Motif de réalisation ou non d'investigations complémentaires avant travaux (voir au verso) : \_\_\_\_\_

Date des investigations complémentaires : \_\_\_\_ / \_\_\_\_ / \_\_\_\_

Investigations susceptibles de nécessiter une DICT

Envoi des résultats aux exploitants d'ouvrages et aux entreprises

### DICT (Déclaration d'Intention de Commencement de Travaux)

N° consultation du téléservice : \_\_\_\_\_

N° affaire de l'exécutant des travaux : \_\_\_\_\_

Date de la déclaration : \_\_\_\_ / \_\_\_\_ / \_\_\_\_

Nature de la déclaration (voir les codes au verso) : \_\_\_\_\_

### Exécutants des travaux

(1) : Champs facultatifs

Dénomination : \_\_\_\_\_

Complément / Service : \_\_\_\_\_

N° : \_\_\_\_\_ Voie : \_\_\_\_\_

Lieu-dit / BP : \_\_\_\_\_

Code postal : \_\_\_\_\_ Commune : \_\_\_\_\_

Pays : \_\_\_\_\_ N° SIRET : \_\_\_\_\_

Personne à contacter : \_\_\_\_\_

Tél. : \_\_\_\_\_ Fax<sub>(1)</sub> : \_\_\_\_\_

Courriel<sub>(1)</sub> : \_\_\_\_\_

### Emplacement des travaux (si différent du projet de travaux)

Adresse<sub>(2)</sub> : \_\_\_\_\_

CP : \_\_\_\_\_ Commune principale : \_\_\_\_\_

Nb de communes : \_\_\_\_\_ (2) : facultatif si emprise dessinée sur le téléservice

### Souhaits pour le récépissé

Mode de réception du récépissé souhaité : \_\_\_\_\_

Si mode de réception par voie électronique, précisez :

Capacité d'impression des plans : Taille : \_\_\_\_\_ Couleur : \_\_\_\_\_

Souhait de plans vectoriels : \_\_\_\_\_ au format : \_\_\_\_\_

### Travaux et leur calendrier

(3) : voir les codes au verso

Nature des travaux<sub>(3)</sub> : \_\_\_\_\_

Décrivez les travaux : \_\_\_\_\_

Techniques utilisées<sub>(3)</sub> : \_\_\_\_\_

Autre, précisez la technique : \_\_\_\_\_

Précisez, le cas échéant, la profondeur max d'excavation : \_\_\_\_\_ cm

Cochez en cas de modification du profil du terrain en fin de travaux

Résultats des investigations complémentaires communiqués par le responsable du projet : Oui Non

Distance minimale entre les travaux et la ligne électrique : \_\_\_\_\_ m

Cochez si vous souhaitez les plans des réseaux électriques aériens.

Date prévue pour le commencement des travaux : \_\_\_\_ / \_\_\_\_ / \_\_\_\_

Durée du chantier : \_\_\_\_\_ jour(s)

### Signature de l'exécutant des travaux ou de son représentant

Nom du signataire : \_\_\_\_\_

Signature : \_\_\_\_\_

Nombre de pièces jointes, y compris les plans : \_\_\_\_\_

### Signature du responsable du projet ou de son représentant

Nom du signataire : \_\_\_\_\_

Signature : \_\_\_\_\_

Nombre de pièces jointes, y compris les plans : \_\_\_\_\_

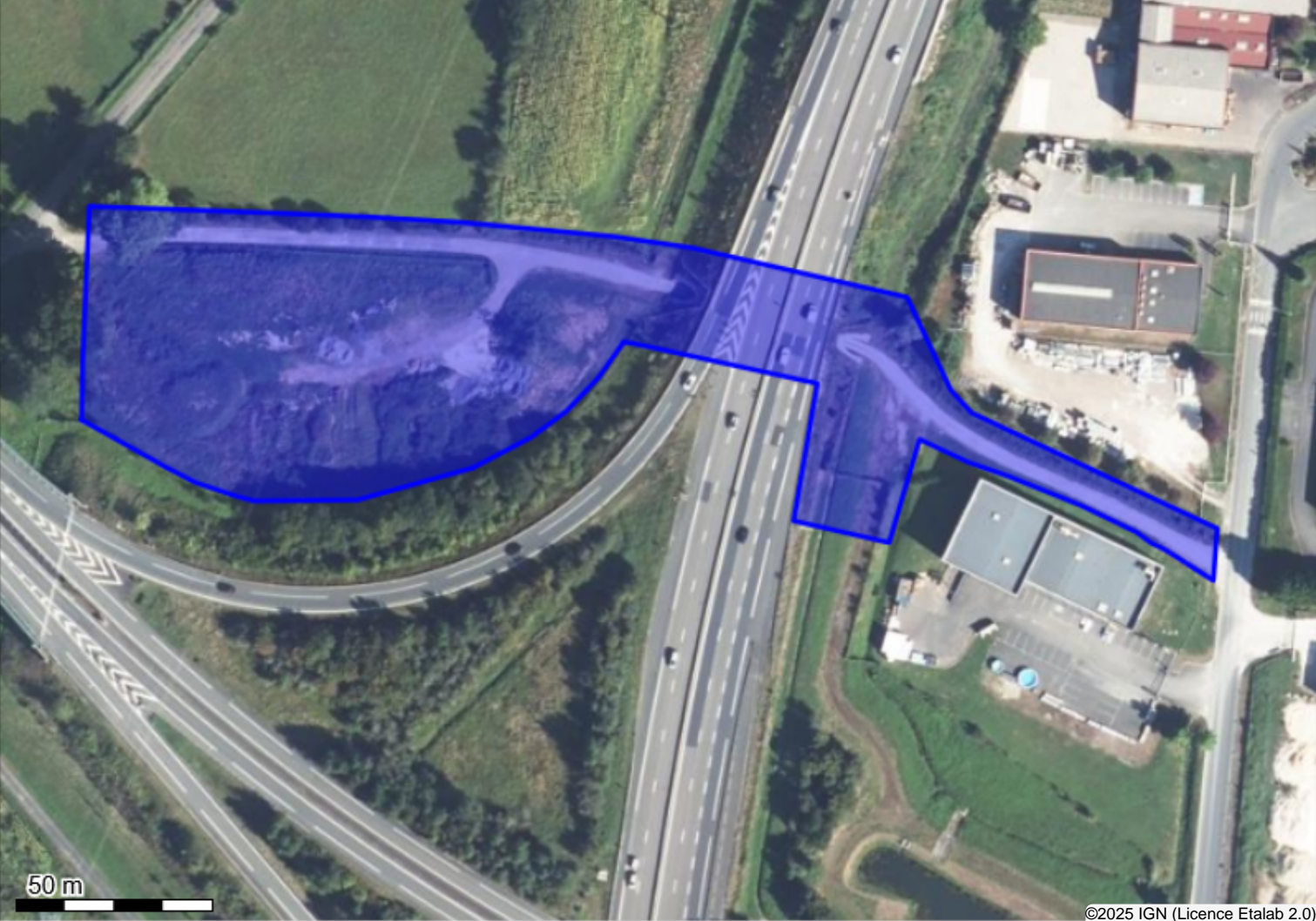

Système géodésique : WGS 84  
EPSG : 4326

Emprise au format GML :

```
<gml:MultiPolygon xmlns:gml='http://www.opengis.net/gml' srsName='EPSG:4326'><gml:polygonMember><gml:Polygon><gml:outerBoundaryIs><gml:LinearRing><gml:coordinates>1.49051337,45.18885945 1.49111491,45.18884424 1.49140796,45.18883555 1.49172878,45.18882251 1.49222235,45.18878992 1.49247952,45.18876398 1.49317669,45.18865099 1.49331859,45.18843805 1.49338531,45.18838576 1.49418428,45.18812067 1.49417194,45.18800116 1.4940177,45.18807069 1.49396834,45.18808808 1.49392207,45.18811198 1.49374315,45.18817282 1.49350562,45.18824018 1.49337411,45.18827291 1.49321565,45.18832492 1.49311694,45.18808808 1.49280537,45.18813805 1.49288249,45.18845312 1.49233032,45.18853786 1.4922532,45.18854873 1.49217299,45.18846833 1.49206811,45.18839011 1.49195089,45.18832927 1.49176271,45.18825974 1.49138637,45.18818586 1.49105013,45.18818368 1.49099151,45.18819455 1.49086195,45.18822497 1.49076632,45.18825974 1.49061825,45.1883184 1.49048561,45.18837055 1.49048869,45.18837055 1.49049178,45.18851179 1.49051337,45.18885945</gml:coordinates></gml:LinearRing></gml:outerBoundaryIs></gml:Polygon></gml:polygonMember></gml:MultiPolygon>
```

Polygone 1
(45.188859 1.490513);(45.188844 1.491115);(45.188836 1.491408);(45.188823 1.491729);(45.188790 1.492222);(45.188764 1.492480);(45.188651 1.493177);(45.188438 1.493319);(45.188386 1.493385);(45.188121 1.494184);(45.188001 1.494172);(45.188071 1.494018);(45.188088 1.493968);(45.188112 1.493922);(45.188173 1.493743);(45.188240 1.493506);(45.188273 1.493374);(45.188325 1.493216);(45.188088 1.493117);(45.188138 1.492805);(45.188453 1.492882);(45.188538 1.492330);(45.188549 1.492253);(45.188468 1.492173);(45.188390 1.492068);(45.188329 1.491951);(45.188260 1.491763);(45.188186 1.491386);(45.188184 1.491050);(45.188195 1.490992);(45.188225 1.490862);(45.188260 1.490766);(45.188318 1.490618);(45.188371 1.490486);(45.188371 1.490489);(45.188512 1.490492);(45.188859 1.490513);

De: BRUERE Aurélie <aurelie.bruere@vinci-autoroutes.com>

A: "ingerop-conseil-ing-d@demat.sogelink.fr" <ingerop-conseil-ing-d@demat.sogelink.fr>

CC: ARAUJO Catherine <catherine.araujo@vinci-autoroutes.com>

Objet: TR: DT 2025120501065D00\_Renforcement béton armé de la buse

---

Bonjour,

Je fais suite à la DT ci-dessus référencée 2025120501065D00 concernant des travaux sur la commune d'Ussac (19).

Au vu du plan transmis, la zone de travaux concernée étant située au niveau de l'autoroute A89, je vous remercie de bien vouloir me transmettre un plan de localisation de votre projet au format autocad DWG géoréférencé ainsi qu'un descriptif technique de l'opération.

Pour votre bonne information, toute occupation du domaine public autoroutier concédé doit faire l'objet, préalablement à tout démarrage de travaux, de la signature d'une convention spécifique établie par nos services, laquelle régira les modalités financières, administratives et techniques de l'utilisation du Domaine Public Autoroutier. Sans conventionnement entre nos structures, aucun travaux ne pourra être autorisé dans nos emprises.

Dans l'attente de vos éléments, je reste à votre entière disposition pour tout renseignement complémentaire.

Cordialement,

**Aurélie Bruère**

Technicien Patrimoine

**réseau ASF**

**District A89 Ouest**

Les Chasselines - 24210 La Bachellerie

Tél. : +33 5 53 51 76 30 - Fax : +33 5 53 51 76 39

[aurelie.bruere@vinci-autoroutes.com](mailto:aurelie.bruere@vinci-autoroutes.com)