

01	Palier escalier 1
02	S&S Sanitaires
03	Sanitaires PMR Mixte
04	Palier escalier 2
05	Dégaragement
06	Kitchenette
07	Escalier de secours

08	Espace regroupé
09	Bureau DS
10	Direction achats
11	Bureau achats
12	Bibliothèque comp.
13	Bureau comp.
14	International
15	Salle de réunion Sp.
16	Bon RPV Sp.
17	Dégaragement

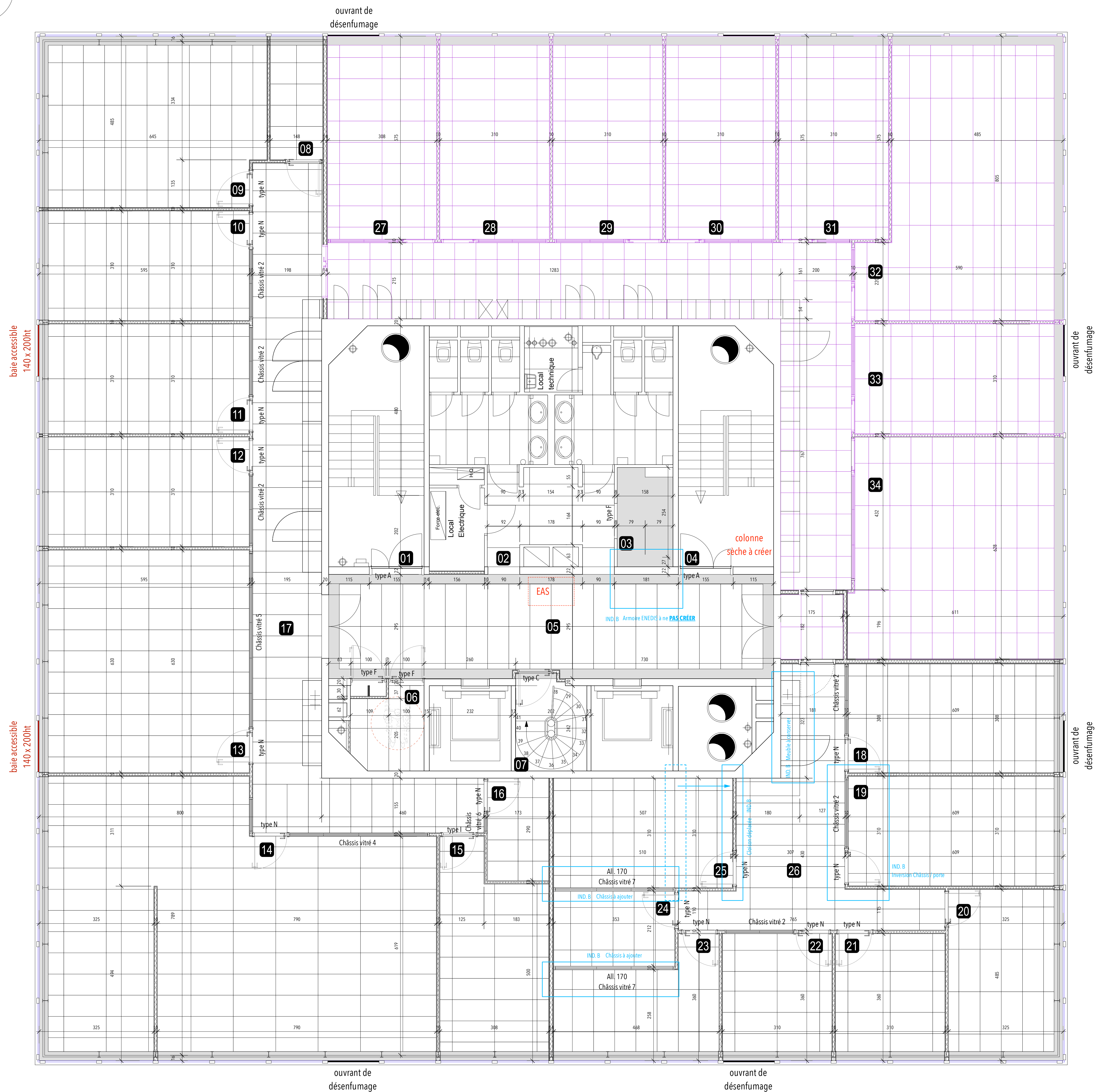

plafond démontable 1200x600  
ORGANIC NOIR (OSSATURE NOIRE)  
avec (parfois) fixe en périphérie

RESTAURATION D'UN IMMEUBLE DE BUREAUX - 12 RUE ANDRÉ HUET - 51100 REIMS

SCI IMMOBILIERE MARNAISE

Immoilière Marnaise

MAÎTRE D'OUVRAGE : SCI IMMOBILIERE MARNAISE - 42 RUE GRANDE TRAPPE 51000 CHAUMONT EN BARROIS

VERITAS

COORDONNATEUR DPS : 14 RUE FREDERIQUE CAZIN 51400 BEAUMONT - TEL : 09 49 38 10 04

VERITAS

COORDONNATEUR DPS : 14 RUE FREDERIQUE CAZIN 51400 BEAUMONT - TEL : 09 49 38 10 04

CTB

BUREAU D'ETUDES STRUCTURE : 10 AVENUE DE CHAMPAGNE 51000 CHAUMONT - TEL : 03 26 36 52 12

MCI THERMIQUES

BUREAU D'ETUDES ELECTRIQUE : 1 ALLEE JEAN MARIE AUBERT - SEVERMENT C - 51200 CHAMPAGNE - TEL : 03 26 49 83 23

MCI THERMIQUES

BUREAU D'ETUDES PLOMBERIE CVC : 1 ALLEE JEAN MARIE AUBERT - SEVERMENT C - 51200 CHAMPAGNE - TEL : 03 26 49 83 23

LESUE ACOUSTIQUE

BUREAU D'ETUDES ACOUSTIQUE : 11 RUE DU COLOMBIER CHAMBEREAUX 51100 REIMS - TEL : 03 26 04 81 89

PARCELS ARCHITECTE : 7 RUE VILLERMAN 51100 REIMS - TEL : 03 26 88 78 42 Fax : 03 26 47 79 48 Email : parcel@parcel.archi.fr

DOSSIER N°	21-17	PHASE	DOE	DATE	AVRIL 2023
PLAN N°	ARCH 19	LIBELLE	PLAN R+1 (PLAFONDS)	ECHELLE	1/50
RECOPIATION N°		DATE DE MODIFICATION			



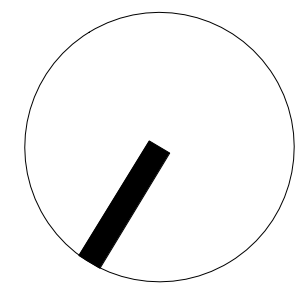

01	Palier escalier 1	type N	140x200ht
02	S&S Sanitaires	type N	140x200ht
03	Sanitaires PMR Mixte	type N	140x200ht
04	Palier escalier 2	type N	140x200ht
05	Dégaragement	type N	140x200ht
06	Kitchenette	type N	140x200ht
07	Escalier de secours	type N	140x200ht
08	Espace regroupé	type N	140x200ht
09	Bureau DS	type N	140x200ht
10	Direction adjute	type N	140x200ht
11	Bureau adjute	type N	140x200ht
12	Bibliothèque comp.	type N	140x200ht
13	Bureau comp.	type N	140x200ht
14	International	type N	140x200ht
15	Salle de réunion Sp.	type N	140x200ht
16	Bon RPV Sp.	type N	140x200ht
17	Dégaragement	type N	140x200ht

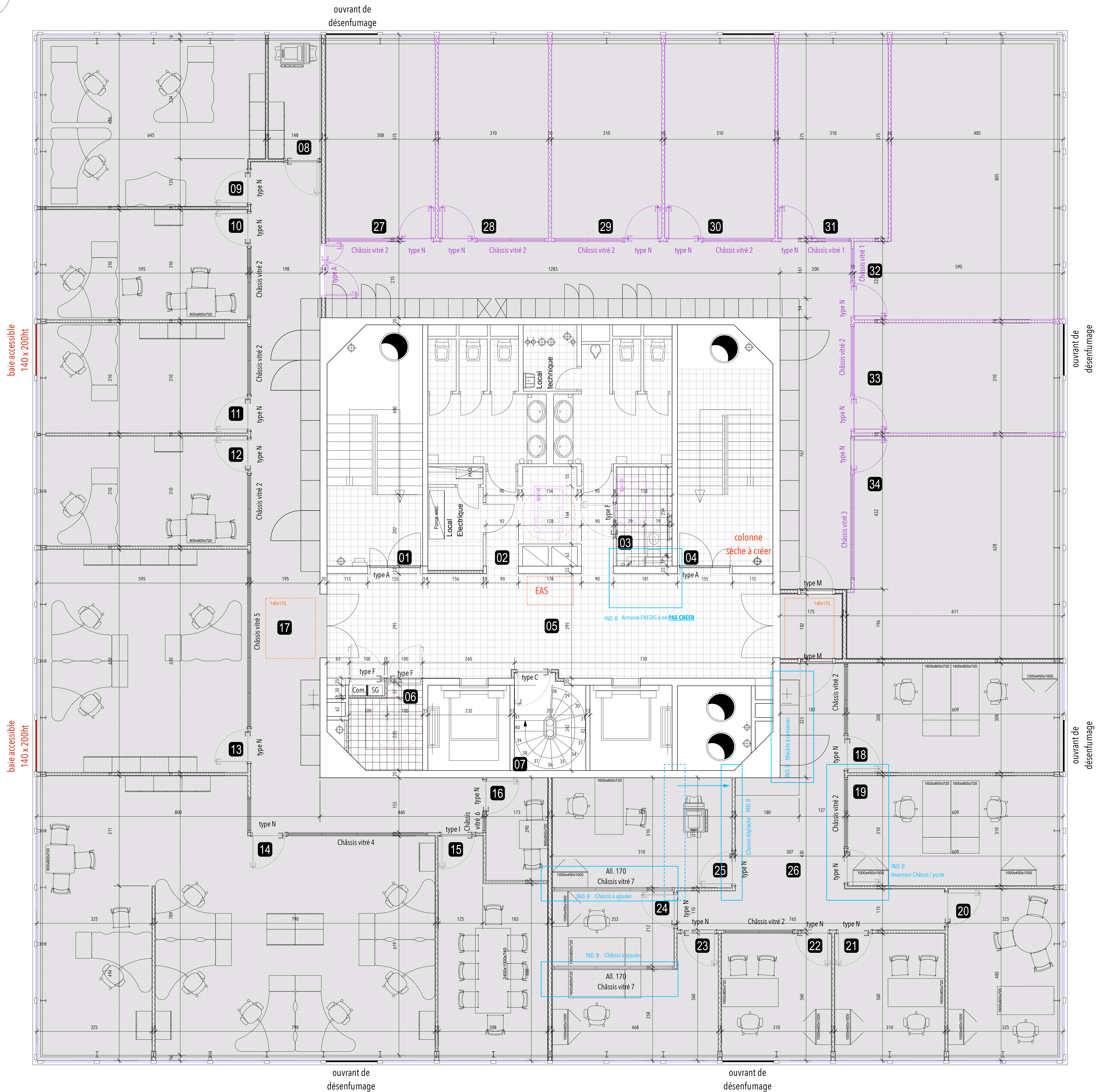

SOL SOUPLE TYPE FLOTEX LAMES REFRACT - QUARTZ

RESTRUCTURATION D'UN IMMEUBLE DE BUREAUX - 12 RUE ANDRÉ HUET - 51100 REIMS

SCI IMMOBILIÈRE MARNaise



MAÎTRE D'OUVRAGE : SCI IMMOBILIÈRE MARNaise - 42 RUE GRANDE TOUR 51000 CHAUMONT EN BARROIS

VERITAS

CONTRÔLEUR TECHNIQUE : 14 RUE FÉLIX CAZEN 51400 BEAUMONT - TEL : 03 26 38 10 04

VERITAS

COORDONNATEUR PPS : 14 RUE FÉLIX CAZEN 51400 BEAUMONT - TEL : 03 26 38 10 04

CTB

BUREAU D'ÉTUDES STRUCTURE : 10 AVENUE DE CHAMPAGNE 51000 REIMS - TEL : 03 26 38 10 12

MCI THERMIQUES

BUREAU D'ÉTUDES ÉLECTRIQUE : 10 AVENUE DE CHAMPAGNE 51000 REIMS - TEL : 03 26 38 10 12

MCI THERMIQUES

BUREAU D'ÉTUDES PLOMBERIE CVC : 10 AVENUE DE CHAMPAGNE 51000 REIMS - TEL : 03 26 38 10 12

LESUE ACOUSTIQUE

BUREAU D'ÉTUDES ACOUSTIQUE : 10 AVENUE DE CHAMPAGNE 51000 REIMS - TEL : 03 26 38 10 12



PMCA ARCHITECTE : 7 RUE VILLERMAN 51100 REIMS - TEL : 03 26 38 10 12 Fax : 03 26 38 10 13 Mail : contact@pmca-archi.fr

DOSSIER N°	21-17	PHASE	DOE	DATE	AVRIL 2023
PLAN N°	ARCH 19	LIBELLÉ	PLAN R+1 (SOLS)	ÉCHELLE	1/50
REPRODUCTION N°		DATE DE MODIFICATION			