





RESTRUCTURATION D'UN IMMEUBLE DE BUREAUX - 12 RUE ANDRÉ HUET - 51100 REIMS		
SCI IMMOBILIÈRE MARNaise		
		
MAÎTRE D'ŒUVRE : SCI IMMOBILIÈRE MARNaise - 42 RUE GRANDE TOUR 51000 CHÂLONS EN CHAMPAGNE		
VERITAS		
CONTRÔLEUR TECHNIQUE : 14 RUE RENÉ CASSIN 51400 REIMS - TEL : 03 26 38 10 04		
VERITAS		
COORDONNATEUR PPS : 14 RUE RENÉ CASSIN 51400 REIMS - TEL : 03 26 38 10 04		
CTB		
BUREAU D'ÉTUDES STRUCTURE : 42 AVENUE DE CHAMPAGNE 51000 EPERNAY - TEL : 03 26 38 10 12		
MCI THERMIQUES		
BUREAU D'ÉTUDES ÉLECTRIQUE : ALLES JEAN MARIE AUBERT - GERMIGNY C. 51500 CHAMPAGNE - TEL : 03 26 49 83 23		
MCI THERMIQUES		
BUREAU D'ÉTUDES PLOMBERIE CVC : ALLES JEAN MARIE AUBERT - GERMIGNY C. 51500 CHAMPAGNE - TEL : 03 26 49 83 23		
LESUE ACOUSTIQUE		
BUREAU D'ÉTUDES ACOUSTIQUE : 17 RUE DU COLONEL CAMBERNARD 51100 REIMS - TEL : 03 26 38 10 04		
		
PACS ARCHITECTE : 7 RUE KELLERMAN 51100 REIMS - TEL : 03 26 38 10 04 - Fax : 03 26 49 77 77 - Mail : contact@pacs-archi.fr		
DOSSIER N°	PHASE	DATE
21-17	DOE	AVRIL 2023
PLAN N°	LIBELLÉ	ÉCHELLE
ARCH 20	PCS - FAÇADE NORD-EST (PROJET)	1/100
MODIFICATION N°	TOILETTE DE LA MODIFICATION	DATE DE MODIFICATION



RESTRUCTURATION D'UN IMMEUBLE DE BUREAUX - 12 RUE ANDRÉ HUET - 51100 REIMS		
SCI IMMOBILIÈRE MARNaise		
		
MAÎTRE D'ŒUVRE : SCI IMMOBILIÈRE MARNaise - 42 RUE GRANDE TOUR 51000 CHÂLONS EN CHAMPAGNE		
VERITAS		
CONTRÔLEUR TECHNIQUE : 14 RUE RENÉ CASSIN 51400 REIMS - TEL : 03 26 38 10 04		
VERITAS		
COORDONNATEUR PPS : 14 RUE RENÉ CASSIN 51400 REIMS - TEL : 03 26 38 10 04		
CTB		
BUREAU D'ÉTUDES STRUCTURE : 42 AVENUE DE CHAMPAGNE 51000 EPERNAY - TEL : 03 26 38 10 12		
MCI THERMIQUES		
BUREAU D'ÉTUDES ÉLECTRIQUE : ALLES JEAN MARIE AUBERT - GERMIGNY C. 51500 CHAMPAGNE - TEL : 03 26 49 83 23		
MCI THERMIQUES		
BUREAU D'ÉTUDES PLOMBERIE CVC : ALLES JEAN MARIE AUBERT - GERMIGNY C. 51500 CHAMPAGNE - TEL : 03 26 49 83 23		
LESUE ACOUSTIQUE		
BUREAU D'ÉTUDES ACOUSTIQUE : 17 RUE DU COLONEL CAMBERNARD 51100 REIMS - TEL : 03 26 38 10 04		
		
PACS ARCHITECTE : 7 RUE KELLERMAN 51100 REIMS - TEL : 03 26 38 10 04 - Fax : 03 26 49 77 77 - Mail : contact@pacs-archi.fr		
DOSSIER N°	PHASE	DATE
21-17	DOE	AVRIL 2023
PLAN N°	LIBELLÉ	ÉCHELLE
ARCH 21	PCS - FAÇADE NORD-OUEST (PROJET)	1/100
MODIFICATION N°	TOILETTE DE LA MODIFICATION	DATE DE MODIFICATION

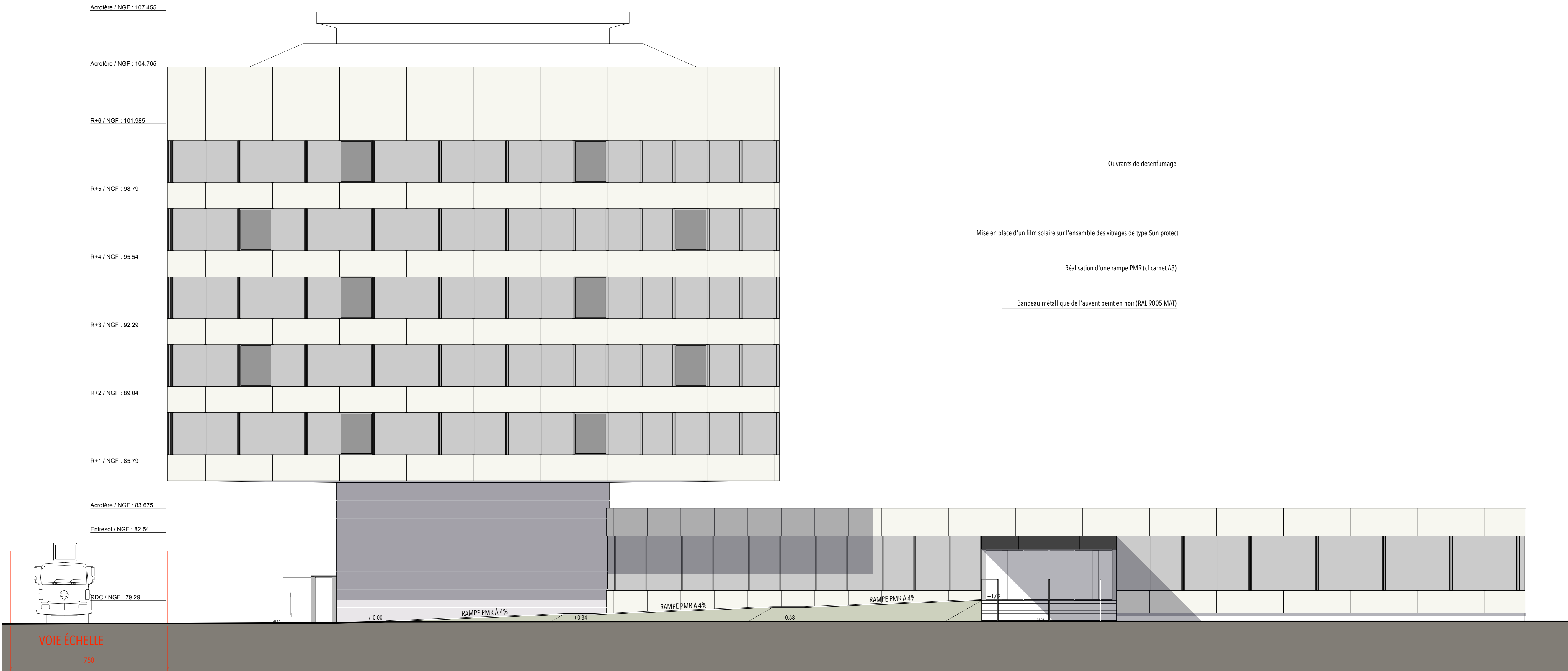

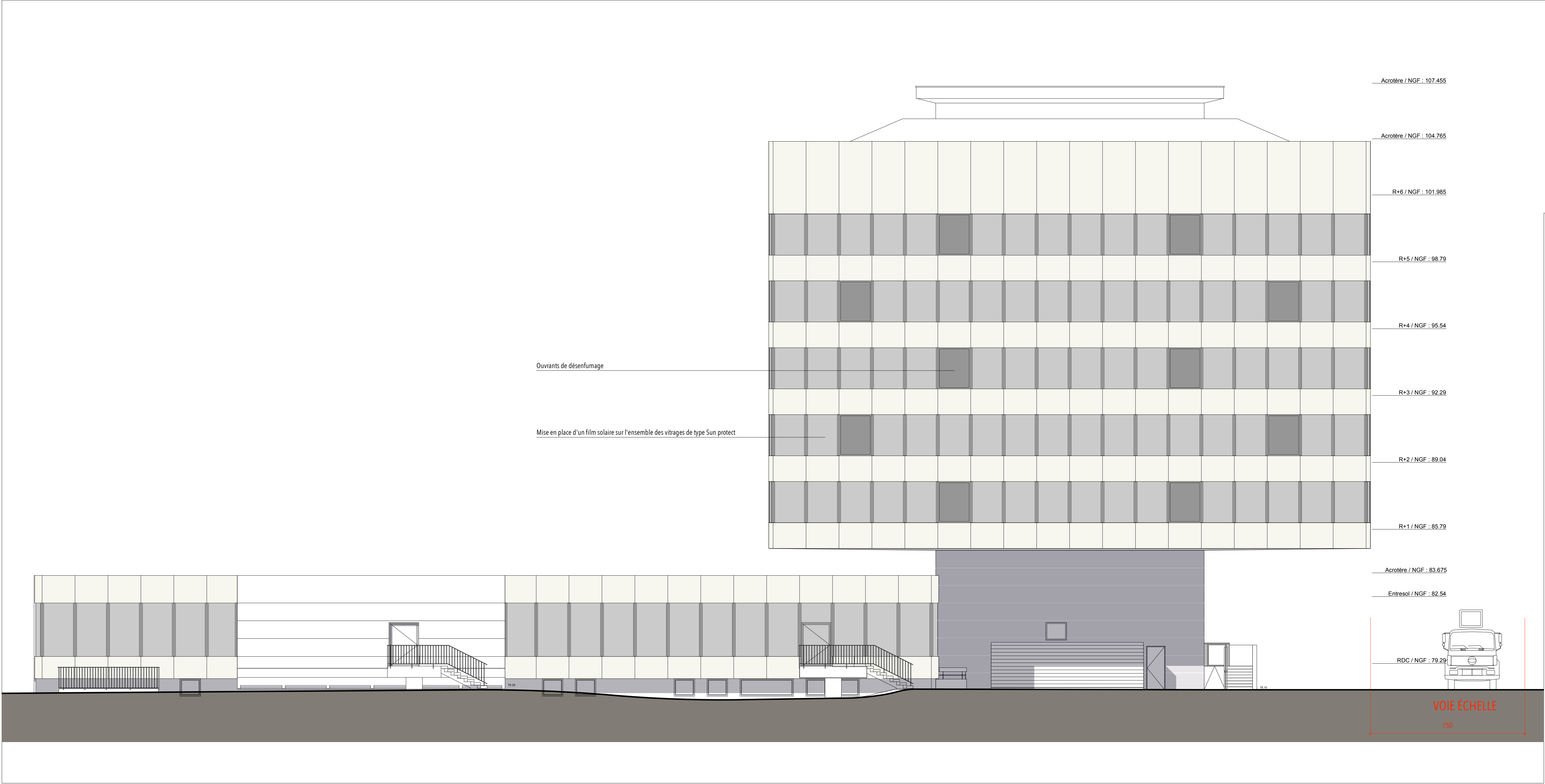
RESTRUCTURATION D'UN IMMEUBLE DE BUREAUX - 12 RUE ANDRÉ HUET - 51100 REIMS

SCI IMMOBILIÈRE MARNaise

Immo*bi*llière
Marnaise

MAÎTRE D'ŒUVRE : SCI IMMOBILIÈRE MARNaise - 42 RUE GRANDE TRAPPE 51000 CHAUMONT EN CHAMPAGNE

VERITAS

CONTRÔLEUR TECHNIQUE : 14 RUE RENÉ CASSIN 51430 BEAUMONT - TEL : 09 49 38 10 04

VERITAS

COORDINATEUR SPS : 14 RUE RENÉ CASSIN 51430 BEAUMONT - TEL : 09 49 38 10 09

CTB

BUREAU D'ÉTUDES STRUCTURE : 42 AVENUE DE CHAMPAGNE 51000 ÉPERNAY - TEL : 03 26 36 52 32

MCI THERMIQUES

BUREAU D'ÉTUDES ÉLECTRIQUE : ALLES JEAN MARIE ARIEN - GERMIGNY C. 51570 CHAMPIGNY - TEL : 03 24 49 83 23

MCI THERMIQUES

BUREAU D'ÉTUDES PLOMBERIE CVC : ALLES JEAN MARIE ARIEN - GERMIGNY C. 51570 CHAMPIGNY - TEL : 03 24 49 83 23

LESUE ACOUSTIQUE

BUREAU D'ÉTUDES ACOUSTIQUE : 17 RUE DU COLONEL CAMBERNAGOUX 51100 REIMS - TEL : 03 26 04 89 89

PARC ARCHITECTE - 7, RUE KELLERMAN 51100 REIMS - Tél : 03 26 88 79 42 Fax : 03 26 47 79 48 Email : contact@parc-archi.fr

DOSSIER N°	PHASE	DATE
21-17	DOE	AVRIL 2023
PLAN N°	LIBELLÉ	ÉCHELLE
ARCH 22	PCS - FAÇADE SUD-EST (PROJET)	1/100
MODIFICATION N°	TOILETTE DE LA MODIFICATION	DATE DE MODIFICATION

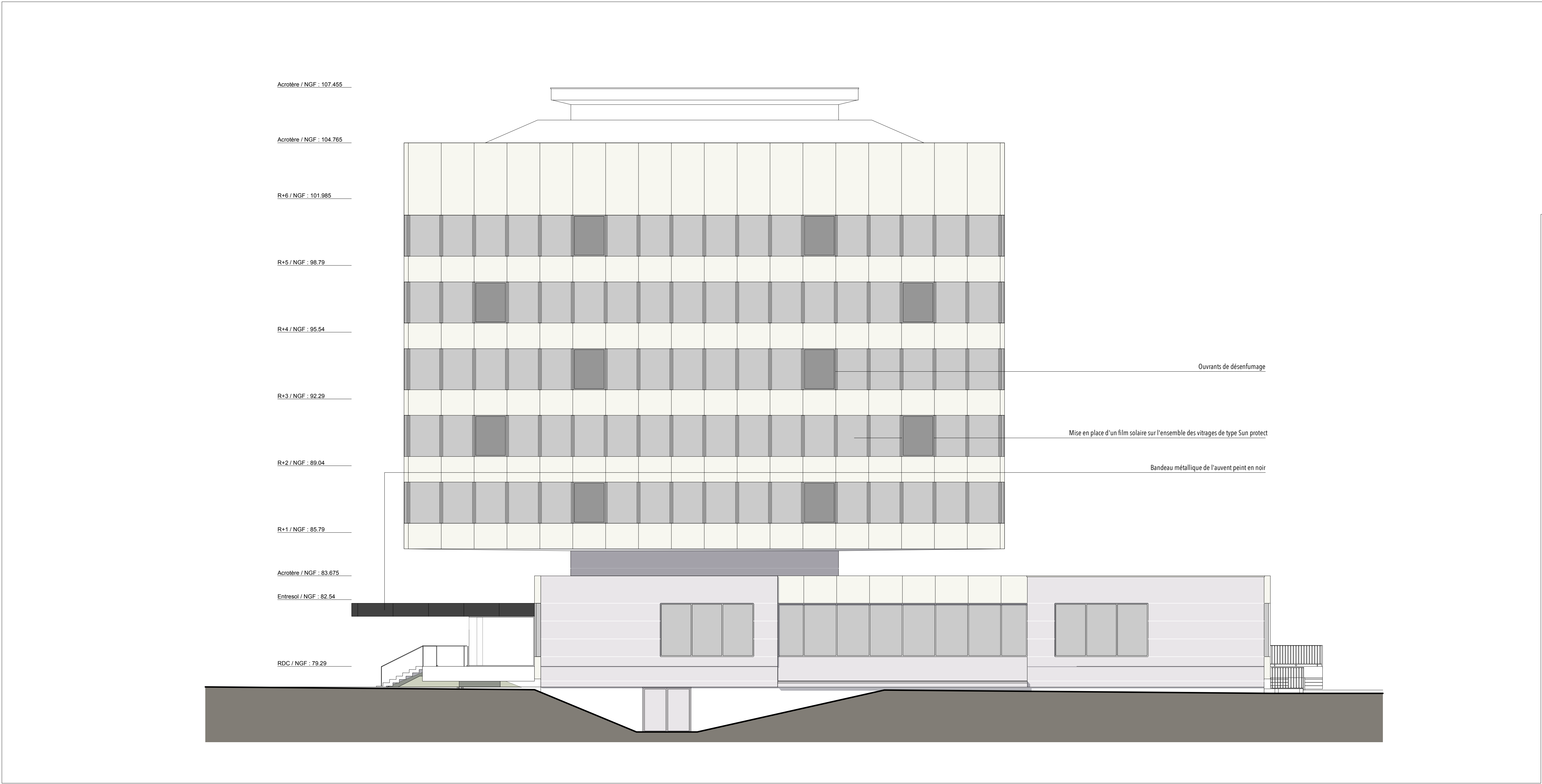

RESTRUCTURATION D'UN IMMEUBLE DE BUREAUX - 12 RUE ANDRÉ HUET - 51100 REIMS

SCI IMMOBILIÈRE MARNaise

Immo*bi*llière
Marnaise

MAÎTRE D'ŒUVRE : SCI IMMOBILIÈRE MARNaise - 42 RUE GRANDE TRAPPE 51000 CHAUMONT EN CHAMPAGNE

VERITAS

CONTRÔLEUR TECHNIQUE : 14 RUE RENÉ CASSIN 51430 BEAUMONT - TEL : 09 49 38 10 04

VERITAS

COORDINATEUR SPS : 14 RUE RENÉ CASSIN 51430 BEAUMONT - TEL : 09 49 38 10 09

CTB

BUREAU D'ÉTUDES STRUCTURE : 42 AVENUE DE CHAMPAGNE 51000 ÉPERNAY - TEL : 03 26 36 52 32

MCI THERMIQUES

BUREAU D'ÉTUDES ÉLECTRIQUE : ALLES JEAN MARIE ARIEN - GERMIGNY C. 51570 CHAMPIGNY - TEL : 03 24 49 83 23

MCI THERMIQUES

BUREAU D'ÉTUDES PLOMBERIE CVC : ALLES JEAN MARIE ARIEN - GERMIGNY C. 51570 CHAMPIGNY - TEL : 03 24 49 83 23

LESUE ACOUSTIQUE

BUREAU D'ÉTUDES ACOUSTIQUE : 17 RUE DU COLONEL CAMBERNAGOUX 51100 REIMS - TEL : 03 26 04 89 89

PARC ARCHITECTE - 7, RUE KELLERMAN 51100 REIMS - Tél : 03 26 88 79 42 Fax : 03 26 47 79 48 Email : contact@parc-archi.fr

DOSSIER N°	PHASE	DATE
21-17	DOE	AVRIL 2023
PLAN N°	LIBELLÉ	ÉCHELLE
ARCH 23	PCS - FAÇADE SUD-OUEST (PROJET)	1/100
MODIFICATION N°	TOILETTE DE LA MODIFICATION	DATE DE MODIFICATION