

# Récépissé de DT Récépissé de DICT

Au titre du chapitre IV du titre V du livre V (partie réglementaire) du Code de l'environnement  
et de la section 12 du chapitre IV du titre III du livre V de la 4<sup>ème</sup> partie (partie réglementaire) du Code du travail

(Annexe 2 de l'arrêté du 15 février 2012 modifié - NOR : DEVP1116359A)

## Destinataire

- ☒ Récépissé de DT  
☐ Récépissé de DICT  
☐ Récépissé de DT/DICT  
conjointe

Dénomination : AD INGE  
Complément / Service : \_\_\_\_\_  
Numéro / Voie : TSA 70011  
Lieu-dit / BP : \_\_\_\_\_  
Code Postal / Commune : 69134 DARDILLY CEDEX  
Pays : FRANCE

N° consultation du téléservice : 2026010805032D84  
Référence de l'exploitant : \_\_\_\_\_  
N° d'affaire du déclarant : 314848498  
Personne à contacter (déclarant) : Kevin BUET  
Date de réception de la déclaration : 08 / 01 / 2026  
Commune principale des travaux : TREGUNC  
Adresse des travaux prévus : \_\_\_\_\_

## Coordonnées de l'exploitant :

Raison sociale : CONCARNEAU CORNOUAILLE AGGLOMERATION  
Personne à contacter : Gildas Tanguy  
Numéro / Voie : 1 Rue Victor Schoelcher  
Lieu-dit / BP : Parc d'activités de Colquen  
Code Postal / Commune : 29900 CONCARNEAU  
Tél. : 0298607710 Fax : \_\_\_\_\_

## Éléments généraux de réponse

- ☐ Les renseignements que vous avez fournis ne nous permettent pas de vous répondre. La déclaration est à renouveler. Précisez notamment : \_\_\_\_\_  
☐ Les réseaux/ouvrages que nous exploitons ne sont pas concernés au regard des informations fournies. Distance > à : \_\_\_\_\_ m  
☒ Il y a au moins un réseau/ouvrage concerné (voir liste jointe) de catégorie : AE et/ou EU (voir liste des catégories au verso) (voir plans)

## Modification ou extension de nos réseaux / ouvrages

Modification ou extension de réseau/ouvrage envisagée dans un délai inférieur à 3 mois : \_\_\_\_\_  
☐ Réalisation de modifications en cours sur notre réseau/ouvrage.  
Veuillez contacter notre représentant : \_\_\_\_\_ Tél. : \_\_\_\_\_  
NB : Si nous avons connaissance d'une modification du réseau/ouvrage dans le délai maximal de 3 mois à compter de la consultation du téléservice, nous vous en informerons.

## Emplacement de nos réseaux / ouvrages

☒ Plans joints : Références : PLAN SIG Echelle<sub>(1)</sub> : \_\_\_\_\_ Date d'édition<sub>(1)</sub> : \_\_\_\_ / \_\_\_\_ / \_\_\_\_ Sensible : ☐ Prof. règl. mini<sub>(1)</sub> : \_\_\_\_\_ cm Matériau réseau<sub>(1)</sub> : \_\_\_\_\_  
NB : La classe de précision A, B ou C figure dans les plans.  
☐ Réunion sur chantier pour localisation du réseau/ouvrage : ☐ Date retenue d'un commun accord : \_\_\_\_ / \_\_\_\_ / \_\_\_\_ à \_\_\_\_ h \_\_\_\_  
ou ☐ Prise de RDV à l'initiative du déclarant (date du dernier contact non conclusif : \_\_\_\_ / \_\_\_\_ / \_\_\_\_)  
☐ Votre projet doit tenir compte de la servitude protégeant notre ouvrage.  
☐ (cas d'un récépissé de DT) Vous devez prévoir des investigations complémentaires à notre charge (hors cas d'exemption prévus dans la réglementation) <sup>(2)</sup>  
☒ Des branchements non cartographiés sont présents. Ils sont soit pourvus d'affleurants visibles et rattachés à un réseau principal souterrain identifié dans les plans joints, soit munis de dispositifs automatiques supprimant tout risque en cas d'endommagement <sup>(2)</sup>  
(1) : facultatif si l'information est fournie sur le plan joint (2) : pour les tronçons et branchements non cartographiés en classe A, prévoir des clauses techniques et financières particulières dans le marché

## Recommandations de sécurité

Les recommandations techniques générales en fonction des réseaux et des techniques de travaux prévues sont consultables sur [www.reseaux-et-canalisation.gouv.fr](http://www.reseaux-et-canalisation.gouv.fr)  
Les recommandations techniques spécifiques suivantes sont à appliquer, en fonction des risques liés à l'utilisation des techniques de travaux employées :

Rubriques du guide technique relatives à des ouvrages ou travaux spécifiques : \_\_\_\_\_  
Pour les exploitants de lignes électriques : si la distance d'approche a été précisée, la mise hors tension est : ☐ possible ☐ impossible  
Mesures de sécurité à mettre en œuvre : \_\_\_\_\_

## Dispositifs importants pour la sécurité :

## Cas de dégradation d'un de nos ouvrages

En cas de dégradation d'un de nos ouvrages, contactez nos services au numéro de téléphone suivant : \_\_\_\_\_  
Pour toute anomalie susceptible de mettre en cause la sécurité au cours du déroulement du chantier, prévenir le service départemental d'incendie et de secours (par défaut le 18 ou le 112) : \_\_\_\_\_

## Responsable du dossier

Nom : Gildas Tanguy  
Désignation du service : BUREAU ETUDES ET TRAVAUX  
Tél. : 0298607710

## Signature de l'exploitant ou de son représentant

Nom du signataire : Gildas Tanguy  
Signature : \_\_\_\_\_  
Date : 09 / 01 / 2026 Nombre de pièces jointes, y compris les plans : 1

# PLANS DES RESEAUX HUMIDES

## EXPLOITATION REGIE

Date édition : 9/1/2026

### Légende

#### Réseau eau potable

##### Canalisations

- En service
- - - Hors service
- Branchement

##### Vannes

- ▶ Vanne ouverte
- ◀ Vanne fermée
- ✂ Vanne vidange/purge
- 1/4 tour
- PEI

#### Réseau eaux usées

##### Canalisations

- Gravitaire
- - - Refoulement
- - - Hors service
- Branchement
- ▨ STEP
- Poste
- Regard visitable
- Regard abandonné

#### Réseau eaux pluviales

- Canalisation
- Branchement
- - - Drain/fossé
- ▦ Grille/avaloir
- Regard
- ▨ Ouvrage/bassin

#### Autre

- Fibre optique

#### CANALISATIONS:

Matériau      Diamètre nominal      Classe de précision      Sens d'écoulement

PVC Ø110 (C) >>

#### REGARDS:

Tn: 12.56	—	Cote terrain naturel
Fe: 11.10	—	Cote Fil d'eau
Pr: 1.46	—	Profondeur

NB: Les cotes affichées ne sont pas toutes rattachées au NGF.

Ce document n'est remis par CCA qu'à titre indicatif. Les informations présentes sur ce document ne sont pas contractuelles, elles ne peuvent en aucun cas engager la responsabilité de CCA.

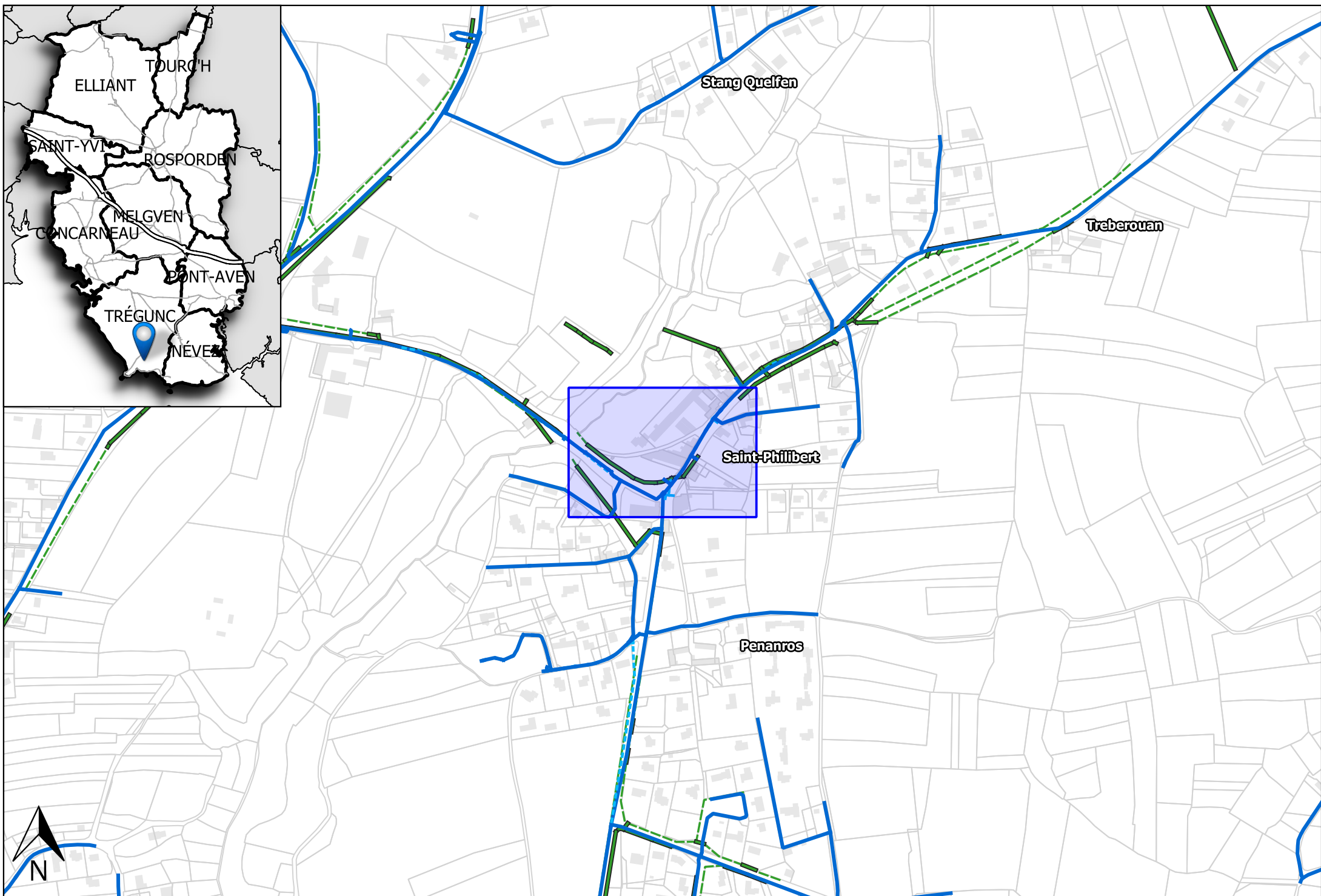
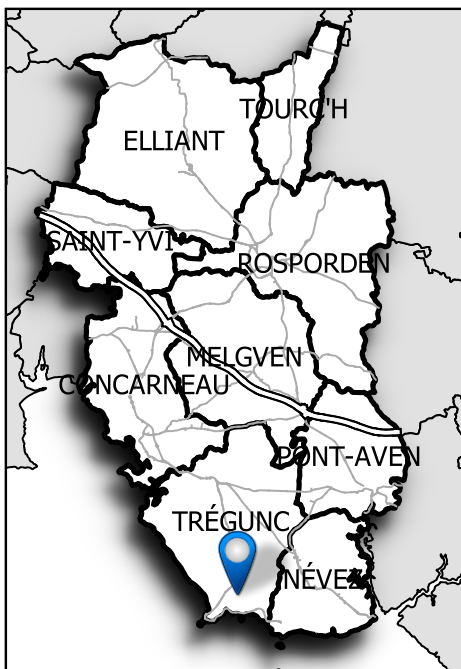



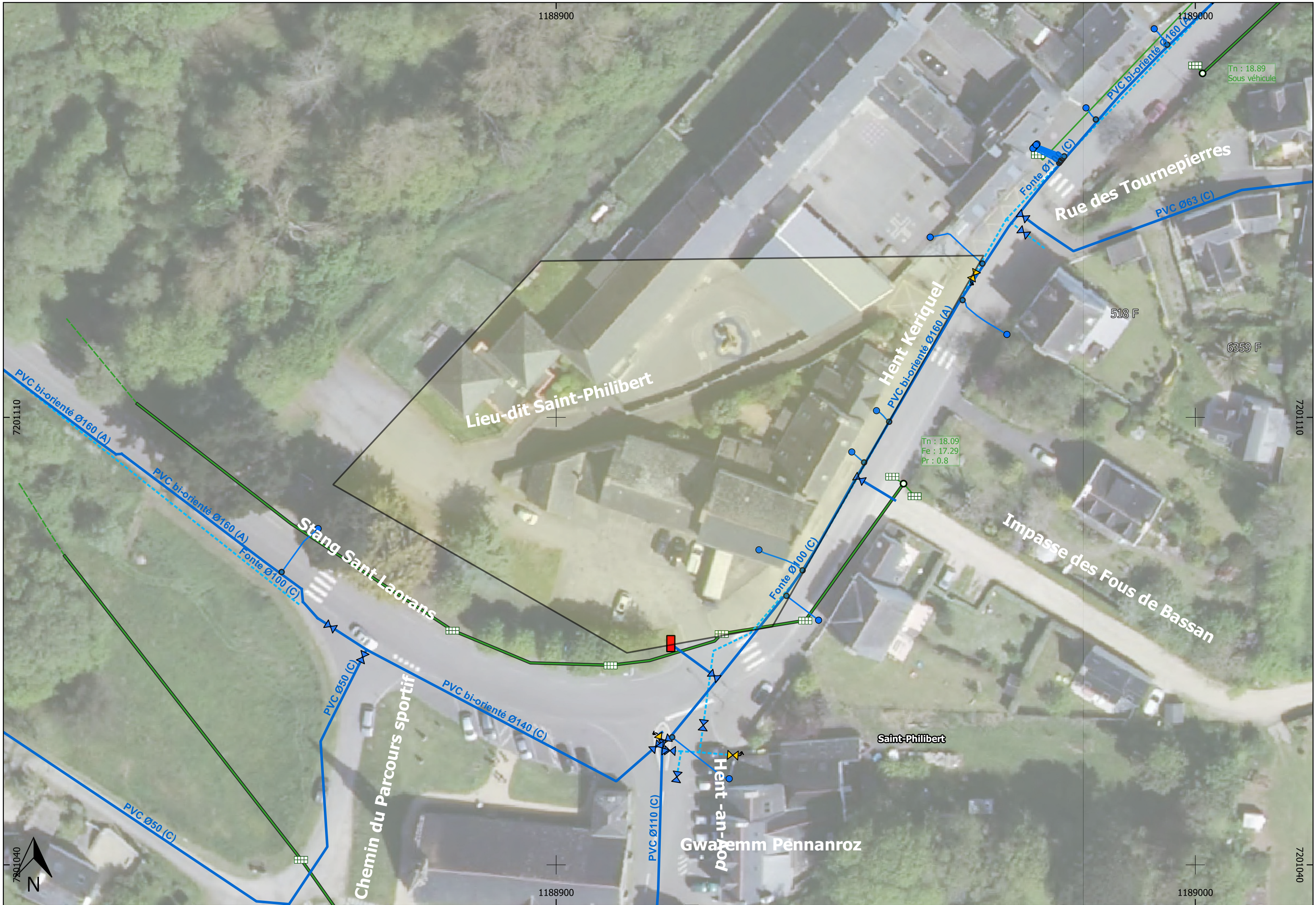



De: dict@cca.bzh

A: ad-ing-nantes-rennes-d@demat.sogelink.fr

Objet: Récépissé DT 2026010805032D84 TREGUNC

---

Bonjour,

Vous trouverez ci-joint notre réponse à la **DT 2026010805032D84** sur la commune de TREGUNC.

Cordialement.

Concarneau Cornouaille Agglomération  
Direction Eau et Assainissement  
Tel: 02 98 60 77 10  
Contact DT/DICT: dict@cca.bzh