





 Réf. travaux 56-MONTERBLANCEPFB

 4 Place de la Mairie
 56250 MONTERBLANC

 Créé le 20/11/2025
 Débute le 05/01/2026
 Durée : 365 jours

Exploitants

ENEDIS-DRBZH-DT-DICT BRETAGNE

CHEZ PROTYS P0099, CS 90125 27091 EVREUX CEDEX 9 FRANCE



CONCERNÉ

 0299770657
  0181624701
  0181624701
 @ 6031802.ENEDIS@demat.protys.fr

DT 465255609

Envoyé le 20/11/2025



Réponse 465302954

Reçu le 21/11/2025

CONCERNÉ

Présence d'ouvrage : EL. Recommandations : Des branchements souterrains sans affleurant et/ou aéro-souterrain sont susceptibles d'être dans l'emprise des travaux déclarés. Nom du contact : COMBE Cécile Audrey.

GRDF - Direction Réseaux Centre-Ouest

CHEZ PROTYS P0473, CS 90125 27091 EVREUX CEDEX 9 FRANCE



CONCERNÉ

 0810300360
  0810300360
  0247857444
 @ GRDF_362.GRDF@demat.protys.fr

DT 465255607

Envoyé le 20/11/2025



Réponse 465515175

Reçu le 25/11/2025

CONCERNÉ

Présence d'ouvrage : GA. Recommandations : Cf. CATEGORIES PLANS ET OUVRAGES GRDF, VOS TECHNIQUES DE TRAVAUX ET RECOMMANDATIONS DE L'EXPLOITANT. Nom du contact : HESSINI Rayane.

ORANGE - Q2 BRETAGNE

Service DICT, TSA 70011 69134 DARDILLY CEDEX FRANCE



CONCERNÉ

 0969393212
  0810300111
 @ FT44Q2.FTO@demat.protys.fr

DT 465255604

Envoyé le 20/11/2025



Réponse 465263190

Reçu le 20/11/2025

CONCERNÉ



Présence d'ouvrage : TL

SAUR GRAND OUEST

SAUR MORBIHAN, TSA 70011 CHEZ SOGELINK 69134 DARDILLY CEDEX FRANCE



CONCERNÉ

 0662603098
  0256562009
 @ saur-go-morbihan@demat.sogelink.fr

DT 465255610

Envoyé le 20/11/2025



Réponse 465273498

Reçu le 21/11/2025

CONCERNÉ



Présence d'ouvrage : EA, EU. Recommandations : Des branchements non cartographiés et/ou sans affleurants sont susceptibles d'être dans l'emprise.

Vannes Agglomération - Altitude Infrastructure Patrimoine

TSA 70011 Chez Sogelink 69134 DARDILLY CEDEX FRANCE



CONCERNÉ

 0276463074
  0276463109
 @ altitudeinfra-vannesagglo@demat.sogelink.fr

DT 465255606

Envoyé le 20/11/2025



Réponse 465278666

Reçu le 21/11/2025

CONCERNÉ

Présence d'ouvrage : TL. Recommandations : Merci d'effectuer un sondage ou fouille avant tout commencement de travaux. Nom du contact : Moreau Lola.

Gestionnaires de voirie repérages Amiante / HAP

MAIRIE

SERVICE TECHNIQUE Voirie, Eclairage & Assainissement, 5 PLACE DE LA MAIRIE 56250 MONTERBLANC FRANCE

NON CONCERNÉ

 0297459003
 @ mairie@monterblanc.fr

IAT 465255611

Envoyé le 20/11/2025



Réponse 465278442

Reçu le 21/11/2025

NON CONCERNÉ

bonjour, la mairie ne peut vous répondre cdl

Autres destinataires

CD56 - Conseil départemental du Morbihan

ATD Sud Est, 45 Boulevard Pasteur 50015 56230 QUESTEMBERT FRANCE

NON REQUIS

 02 97 26 29 30

@ atd-se-gdp@morbihan.fr

[IPT 465255605](#)

Envoyé le 20/11/2025 @

MAIRIE

SERVICE TECHNIQUE Voirie, Eclairage & Assainissement, 5 PLACE DE LA MAIRIE 56250 MONTERBLANC FRANCE

NON REQUIS

 0297459003

@ mairie@monterblanc.fr

[IPT 465255608](#)

Envoyé le 20/11/2025 @

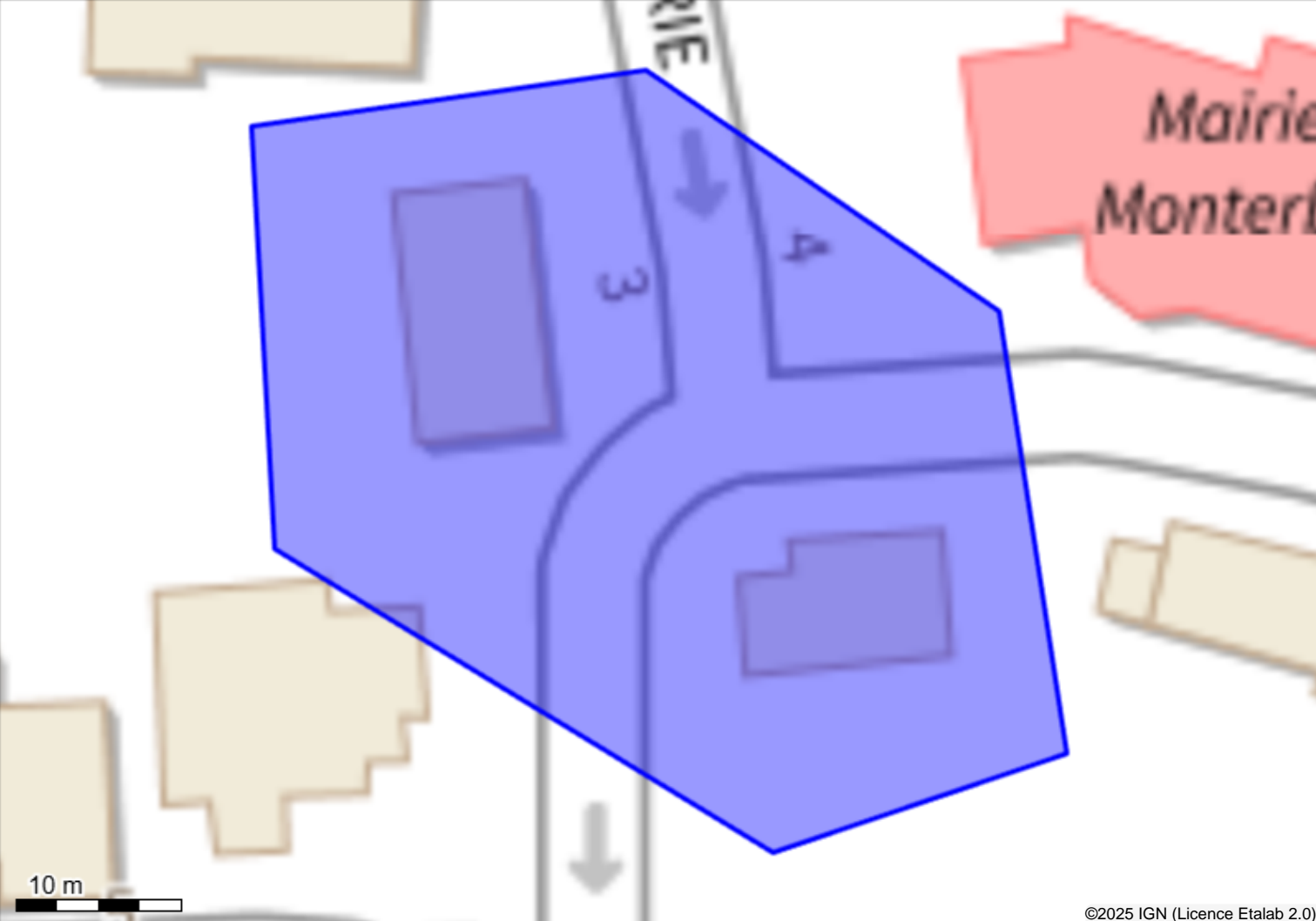

©2025 IGN (Licence Etalab 2.0)

Système géodésique : WGS 84
EPSG : 4326

Emprise au format GML :

```
<gml:MultiPolygon xmlns:gml='http://www.opengis.net/gml' srsName='EPSG:4326'><gml:polygonMember><gml:Polygon><gml:outerBoundaryIs><gml:LinearRing><gml:coordinates>-2.68035017,47.74307458 -2.6803314,47.74284371 -2.67992638,47.74267777 -2.67968767,47.74273188 -2.67974241,47.74297389 -2.68002941,47.74310556 -2.68035017,47.74307458</gml:coordinates></gml:LinearRing></gml:outerBoundaryIs></gml:Polygon></gml:polygonMember></gml:MultiPolygon>
```

Polygone 1
(47.743075 -2.680350);(47.742844 -2.680331);(47.742678 -2.679926);(47.742732 -2.679688);(47.742974 -2.679742);(47.743106 -2.680029);(47.743075 -2.680350);

Déclaration de projet de Travaux Déclaration d'Intention de Commencement de Travaux

Au titre du chapitre IV du titre V du livre V (partie réglementaire) du Code de l'environnement
et de la section 12 du chapitre IV du titre III du livre V de la 4ème partie (partie réglementaire) du Code du travail
(Annexe 1-1 de l'arrêté du 15 février 2012 modifié - NOR : DEVP1116359A)

Délai de réponse

Le destinataire doit répondre à toute déclaration, même s'il n'est pas concerné, sous 9 jours pour les DT et sous 7 jours pour les DICT, hors jours fériés, après la date de réception de la déclaration dûment remplie. Lorsque la déclaration est reçue sous forme non matérialisée, ces délais sont portés à 15 jours pour la DT et à 9 jours pour la DICT, hors jours fériés. Pour la DT, il peut être prolongé de 15 jours si l'exploitant effectue des mesures de localisation avant de répondre ou lors d'un rendez-vous sur site avec vous.

Exploitant : ENEDIS-DRBZH-DT-DICT BRETAGNE CHEZ PROTYS P0099

Destinataire :

Complément d'adresse :

Numéro / Voie :

Lieu-dit / BP :

Code Postal / Commune : 27091 EVREUX CEDEX 9

Pays :

FRANCE

DT (Déclaration de projet de travaux)

N° consultation du téléservice : 2025112005314D50

N° affaire du responsable du projet : 56-MONTERBLANCEPFB

Date de la déclaration : 20 / 11 / 2025

☐ Responsable du projet, personne morale ☒ Responsable du projet, personne physique ☐ Déclaration conjointe DT/DICT

Responsable du projet

(1) : Champs facultatifs

Dénomination : AD INGE

Pays : FRANCE N° SIRET :

Représentant du responsable du projet

Dénomination : AD INGE

Complément / Service : Chez Sogelink

N° : Voie : TSA 70011

Lieu-dit / BP :

Code postal : 69134 Commune : DARDILLY CEDEX

Personne à contacter : Hugues MERCIER

Tél. : 0763791373 Fax(1) :

Courriel(1) : ad-inge-nantes-rennes-d@demat.sogelink.fr

Emplacement du projet

Adresse(2) : 4 Place de la Mairie

CP : 56250 Commune principale : MONTERBLANC

Nb de communes : 1 (2) : facultatif si emprise dessinée sur le téléservice

Souhaits pour le récépissé

☐ Souhaite recevoir le récépissé (cas de la DT-DICT conjointe)

Mode de réception du récépissé souhaité : Par voie électronique

Si mode de réception par voie électronique, précisez :

Capacité d'impression des plans : Taille : A0 Couleur : ☒

Souhait de plans vectoriels : ☐ au format :

Projet et son calendrier

(3) : voir les codes au verso

Nature des travaux(3) : D E M

Décrivez le projet : démolition de bâtiments

Emploi de techniques sans tranchées : ☐ Oui ☒ Non

Distance minimale entre les travaux et la ligne électrique : , m

☒ Cochez si vous souhaitez les plans des réseaux électriques aériens.

Date prévue pour le commencement des travaux : 05 / 01 / 2026 Durée du chantier : 365 jour(s)

Investigations complémentaires par le responsable du projet (à remplir après réception du récépissé de DT)

Réalisation d'investigations complémentaires : ☐ Oui ☒ Non

Motif de réalisation ou non d'investigations complémentaires avant travaux (voir au verso) :

Date des investigations complémentaires : / /

☐ Investigations susceptibles de nécessiter une DICT

☐ Envoi des résultats aux exploitants d'ouvrages et aux entreprises

DICT (Déclaration d'Intention de Commencement de Travaux)

N° consultation du téléservice :

N° affaire de l'exécutant des travaux :

Date de la déclaration : / /

Nature de la déclaration (voir les codes au verso) :

Exécutants des travaux

(1) : Champs facultatifs

Dénomination :

Complément / Service :

N° : Voie :

Lieu-dit / BP :

Code postal : Commune :

Pays : N° SIRET :

Personne à contacter :

Tél. : Fax(1) :

Courriel(1) :

Emplacement des travaux (si différent du projet de travaux)

Adresse(2) :

CP : Commune principale :

Nb de communes : (2) : facultatif si emprise dessinée sur le téléservice

Souhaits pour le récépissé

Mode de réception du récépissé souhaité :

Si mode de réception par voie électronique, précisez :

Capacité d'impression des plans : Taille : Couleur : ☐

Souhait de plans vectoriels : ☐ au format :

Travaux et leur calendrier

(3) : voir les codes au verso

Nature des travaux(3) :

Décrivez les travaux :

Techniques utilisées(3) :

☐ Autre, précisez la technique :

Précisez, le cas échéant, la profondeur max d'excavation : cm

☐ Cochez en cas de modification du profil du terrain en fin de travaux

Résultats des investigations complémentaires communiqués par le responsable du projet : ☐ Oui ☒ Non

Distance minimale entre les travaux et la ligne électrique : , m

☐ Cochez si vous souhaitez les plans des réseaux électriques aériens.

Date prévue pour le commencement des travaux : / /

Durée du chantier : jour(s)

Signature de l'exécutant des travaux ou de son représentant

Nom du signataire :

Signature :

Nombre de pièces jointes, y compris les plans :

Signature du responsable du projet ou de son représentant

Nom du signataire : Hugues MERCIER

Signature :

 Sogelink

Nombre de pièces jointes, y compris les plans : 0

Récépissé de DT
Récépissé de DICT

Au titre du chapitre IV du titre V du livre V (partie réglementaire) du Code de l'environnement
et de la section 12 du chapitre IV du titre III du livre V de la 4ème partie (partie réglementaire) du Code du travail

(Annexe 2 de l'arrêté du 15 février 2012 modifié - NOR : DEVP1116359A)

Destinataire

- ☒ Récépissé de DT
☐ Récépissé de DICT
☐ Récépissé de DT/DICT
conjointe

Dénomination
Numéro / Voie
Code postal / Commune
Pays

AD INGE
TSA 70011
69134 DARDILLY CEDEX
France

N° consultation du téléservice : 2025112005314D50

Référence de l'exploitant : 2547079893. 254701RDT02

N° d'affaire du déclarant : 56- MONTERBLANCEPFB

Personne à contacter (déclarant) : MERCIER Hugues

Date de réception de la déclaration : 20/11/2025

Commune principale des travaux : 56250 MONTERBLANC

Adresse des travaux prévus : 4 Place de la Mairie

Coordonnées de l'exploitant :

Raison sociale : ENEDIS- DRBZH- EXPLOITANTS- RESEAUX- SOURC

Personne à contacter : COMBE Cécile Audrey

Numéro / Voie : 64 Boulevard Voltaire

Lieu-dit / BP :

Code Postal / Commune : 35000 RENNES

Tél. : +33299770657

Fax :

Éléments généraux de réponse

☐ Les renseignements que vous avez fournis ne nous permettent pas de vous répondre. La déclaration est à renouveler. Précisez notamment :

☐ Les réseaux/ouvrages que nous exploitons ne sont pas concernés au regard des informations fournies. Distance > à : _____ m

☒ Il y a au moins un réseau/ouvrage concerné de catégorie (voir liste des catégories au verso) : EL Autres informations :

Modification ou extension de nos réseaux / ouvrages

Modification ou extension de réseau/ouvrage envisagée dans un délai inférieur à 3 mois : _____

☐ Réalisation de modifications en cours sur notre réseau/ouvrage.

Veuillez contacter notre représentant : _____

Tél. : _____

NB : Si nous avons connaissance d'une modification du réseau/ouvrage dans le délai maximal de 3 mois à compter de la consultation du téléservice, nous vous en informerons.

Emplacement de nos réseaux / ouvrages

☒ Plans joints : Références : Plans joints Echelle (1) : _____ Date d'édition (1) : _____ Sensible : ☒ Prof. règl. mini (1) : 65 cm Matériau réseau (1) : _____
NB : La classe de précision A, B ou C figure dans les plans. _____

☐ Réunion sur chantier pour localisation du réseau/ouvrage : ☐ Date retenue d'un commun accord : _____ à _____
ou ☐ Prise de RDV à l'initiative du déclarant (date du dernier contact non conclusif : _____)

☐ Votre projet doit tenir compte de la servitude protégeant notre ouvrage.

☒ (cas d'un récépissé de DT) Vous devez prévoir des investigations complémentaires à notre charge (hors cas d'exemption prévus dans la réglementation) (2)

☒ Des branchements non cartographiés sont présents. Ils sont soit pourvus d'affleurants visibles et rattachés à un réseau principal souterrain identifié dans les plans joints, soit munis de dispositifs automatiques supprimant tout risque en cas d'endommagement (2)

(1) : facultatif si l'information est fournie sur le plan joint (2) pour les tronçons et branchements non cartographiés en classe A, prévoir des clauses techniques et financières particulières dans le marché

Recommandations de sécurité

Les recommandations techniques spécifiques suivantes sont à appliquer, en fonction des risques liés à l'utilisation des techniques de travaux employées :
Des branchements souterrains sans affleurant et/ou aéro-souterrain sont susceptibles d'être dans l'enceinte des travaux déclarés.

Rubriques du guide technique relatives à des ouvrages ou travaux spécifiques : Chapitre 3.1, 6.1 et 6.2 du guide (Fascicule 2)

Pour les exploitants de lignes électriques : si la distance d'approche a été précisée, indiquez si la mise hors tension est : ☐ possible ☒ impossible

Mesures de sécurité à mettre en œuvre : Suite à l'évaluation de la distance d'approche entre vos travaux et nos ouvrages, veuillez vous reporter au document joint "Recommandations Enedis et protection"

Dispositifs importants pour la sécurité : Voir la liste des dispositifs en place dans le document joint

Cas de dégradation d'un de nos ouvrages

En cas de dégradation d'un de nos ouvrages, contactez nos services au numéro de téléphone suivant : 0181624701

Pour toute anomalie susceptible de mettre en cause la sécurité au cours du déroulement du chantier, prévenir le service départemental d'incendie et de secours (par défaut le 18 ou le 112) : SDIS du Morbihan 0297545618

Responsable du dossier

Nom : COMBE Cécile Audrey

Désignation du service : Pôle DT DICT Bretagne

Tél : +33 299770657

Signature de l'exploitant ou de son représentant

Nom : GUILLER Pascal e

Signature :

Date : 21/11/2025 Nombre de pièces jointes, y compris les plans : 5

Avertissement relatif à l'amélioration de la cartographie des réseaux dans l'emprise des projets de travaux :

Les plans ci-joints des réseaux que nous exploitons comportent, dans l'emprise des travaux prévus, un ou plusieurs tronçons non conformes aux dispositions du 6° du I de l'article 7 de l'arrêté du 15 février 2012 modifié pris en application du chapitre IV du titre V du livre V du code de l'environnement relatif à l'exécution de travaux à proximité de certains ouvrages souterrains, aériens ou subaquatiques de transport ou de distribution (voir le plan et sa légende).

En application du 2° de l'article 7-1 de ce même arrêté, si l'emprise des travaux prévus affectant le sol (terrassement, enfoncement, forage, décapage, compactage ...) dépasse 100 m², vous devez en tant que responsable de projet procéder en phase projet à des investigations complémentaires à notre charge pour porter à la classe A les tronçons qui n'y sont pas, branchements inclus. Ces investigations complémentaires doivent être confiées à un prestataire certifié. Elles sont limitées à la zone constituée de l'emprise où sont effectivement prévus des travaux affectant le sol et de tous points situés à moins de 2 m de cette emprise.

Leurs résultats doivent nous être transmis sous la forme définie à l'article 15 de l'arrêté du 15 février 2012 modifié, à l'adresse électronique suivante :

« enedis@retours-ic.protys.fr »

Vous voudrez bien joindre au résultat des investigations complémentaires la facture à notre charge, établie au prorata de la longueur des ouvrages dont nous sommes exploitants initialement non rangés dans la classe A, branchements inclus. La longueur des ouvrages à reporter dans la facture est celle mentionnée dans le compte rendu d'investigations complémentaires du prestataire certifié.

Les modalités pour la réalisation des investigations complémentaires sont décrites dans les pages suivantes.

Faire une Investigation Complémentaire sur les réseaux d'Enedis

Document à destination des responsables de projet et de leurs sous-traitants réalisant des Investigations Complémentaires (IC).

Vous êtes responsable de projet. Il se peut que vous ayez des IC à réaliser (voir réponse DT ci-jointe). Si tel est le cas, la réalisation d'IC sur le réseau d'Enedis impose une demande d'accès au réseau ; vous et votre sous-traitant mandaté devrez avoir connaissance des informations qui figurent dans ce document.

Ces informations vous sont également nécessaires pour ajouter, dans vos commandes ou marchés d'IC, toutes les précisions utiles pour réaliser des IC sur le réseau d'Enedis.

La prise en charge financière par Enedis de ces IC ne sera possible que si ces règles de détection et d'accès au réseau ont été respectées, et sous réserve que les contrôles d'Enedis en confirment la qualité.

Il vous incombera de nous transmettre le résultat de ces IC

- à l'adresse mail unique suivante : **enedis@retours-ic.protys.fr**
- en indiquant le **numéro de consultation dans l'objet du mail**

p.3

Comment faire une IC sur les réseaux Enedis ?

Je suis une entreprise de détection

Besoin ponctuel
= accès ponctuel au réseau

p.4

Démarche à suivre

Contacter le bureau d'exploitation local

p.5



Faire une demande d'accès payant

p.6

Recevoir et payer la facture



Après paiement de la facture, convenir d'une date d'intervention

RDV sur site pour procéder à la détection avec la présence d'un agent Enedis

Besoin récurrent
= accès conventionné

p.4

Démarche à suivre

Contacter l'agence cartographique locale

Qui vous accompagnera dans le processus de signature de la convention

p.7

Préparer les documents relatifs à la convention



Effectuer le cursus de stages
Si vous n'avez pas de personnel ayant déjà validé le cursus.

p.8

Signer la convention

Pour chaque accès au réseau :

Transmission d'un planning hebdomadaire au moins une semaine avant les travaux

CES ACCES SONT GRATUITS

Pas de présence d'un agent Enedis

Les responsables de projet transmettront le résultat de ces IC à Enedis.
Elles pourront être facturées à Enedis sous réserve de respecter les conditions du Guide Technique (p.3) et des articles 9 et 15 de l'arrêté du 15/02/2012

Décret DT/DICT – extrait du guide technique

Le guide technique du décret DT/DICT (Fascicule 2) précise les modes de détection autorisés pour les réseaux électriques (voir extraits ci-dessous).

4.2.3.2 DÉTECTION PAR RADAR GÉOLOGIQUE

c) Recommandations et prescriptions

Prescription

- dans le cas d'investigations complémentaires pour identifier un réseau électrique dans des zones où plusieurs réseaux sont présents, avec des risques d'erreur sur leur identification respective : appliquer obligatoirement la méthode électromagnétique avec raccordement direct plutôt qu'un radar géologique, ou en plus de celui-ci.

4.2.3.3 DÉTECTION PAR MÉTHODE ÉLECTROMAGNÉTIQUE

c) Recommandations et prescriptions

Prescription

- Lorsque la méthode électromagnétique est utilisée pour la réalisation d'investigations complémentaires sur des réseaux électriques, l'emploi du mode actif avec raccordement direct est obligatoire afin d'obtenir les meilleures assurances sur la correspondance entre l'élément détecté et son identification parmi les différents réseaux présents dans la zone, dès lors que l'exploitant permet l'accès aux affleurants du réseau concerné de façon non discriminatoire, dans des conditions techniques et de délai convenables.

En conséquence, pour toute détection par méthode électromagnétique, un accès au réseau d'Enedis est nécessaire pour pouvoir raccorder le matériel d'injection. Il existe deux façons d'obtenir cet accès aux affleurants du réseau (voir détails page suivante) :

Accès ponctuel

Accès permanent

Trouver une solution adaptée à votre besoin

Besoin ponctuel = Accès ponctuel au réseau (payant)

Particulièrement adapté aux entreprises ayant peu d'interventions de détection à produire.



Correspondant au cas des entreprises de détection répondant à des commandes ponctuelles d'IC d'un Responsable de Projet.

Enedis propose aux entreprises de détection d'avoir un accès à son réseau en toute sécurité avec la présence d'un de ses agents.

Ce dernier fera tous les gestes techniques de raccordement au réseau et restera durant la durée de la prestation.

Dans ce cadre, l'habilitation B0-H0 est nécessaire pour accompagner le technicien d'Enedis dans l'environnement d'ouvrages électriques sous tension et pour identifier les risques liés à ses déplacements et ses gestes dans ce milieu.

Cette prestation est facturée à l'entreprise de détection qui en fait la demande.

Besoin récurrent = Accès permanent au réseau (gratuit)

Particulièrement adapté aux entreprises ayant beaucoup d'interventions de détection à produire.



Correspondant au cas des entreprises de détection ayant passé un marché d'IC avec un Responsable de Projet.

Enedis propose aux entreprises de détection qui le souhaitent d'avoir un accès à son réseau en autonomie (sans demande d'accès ponctuel).

Pour ce faire, l'entreprise de détection devra faire suivre à ses salariés un cursus de formation spécifique et signer une convention avec les Directions Régionales Enedis correspondant à la localisation de ses marchés.

Une fois cette convention signée, l'entreprise enverra en semaine n au Bureau d'Exploitation local concerné son planning d'interventions de la semaine n+1.

Dans ce cas **les accès seront gratuits** et votre opérateur interviendra sans la présence d'un agent Enedis.

Accès ponctuel

Contactez l'interlocuteur Enedis local correspondant à votre lieu d'intervention pour obtenir un accès ponctuel au réseau

Code	Département	Adresse mail pour un accès ponctuel
01	Ain	sirho-asgard@enedis.fr
02	Aisne	ure-picardie-drdict@enedis.fr
03	Allier	auw-dtdict@enedis.fr
04	Alpes-de-Hte-Provence	pads-dict@enedis.fr
05	Hautes-Alpes	pads-dict@enedis.fr
06	Alpes-Maritimes	caz-asgard@enedis.fr
07	Ardèche	sirho-asgard@enedis.fr
08	Ardennes	car-dtdict@enedis.fr
09	Ariège	mps-arex-dtdict@enedis.fr
10	Aube	car-dtdict@enedis.fr
11	Aude	urelaro-bexaccs@enedis.fr
12	Aveyron	nmp-bex@enedis.fr
13	Bouches-du-Rhône	pads-dict@enedis.fr
14	Calvados	cpa14@enedis.fr
15	Cantal	auw-dtdict@enedis.fr
16	Charente	drpch-cpa@enedis.fr
17	Charente-Maritime	drpch-cpa@enedis.fr
18	Cher	cen-bex-reseau@enedis.fr
19	Corrèze	lim-cpa19@enedis.fr
21	Côte-d'Or	cotedor-pilotage@enedis.fr
22	Côtes-d'Armor	bzh-bex-229@enedis.fr
23	Creuse	lim-cpa23@enedis.fr
24	Dordogne	aqn-bex@enedis.fr
25	Doubs	ureafc-bex@enedis.fr
26	Drôme	sirho-asgard@enedis.fr
27	Eure	cpa27@enedis.fr
28	Eure-et-Loir	cen-bex-reseau@enedis.fr
29	Finistère	bzh-bex-229@enedis.fr
30	Gard	urelaro-bexaccs@enedis.fr
31	Haute-Garonne	mps-arex-dtdict@enedis.fr
32	Gers	mps-arex-dtdict@enedis.fr
33	Gironde	aqn-bex@enedis.fr
34	Hérault	urelaro-bexaccs@enedis.fr
35	Ille-et-Vilaine	bzh-bex-356@enedis.fr
36	Indre	cen-bex-reseau@enedis.fr
37	Indre-et-Loire	cen-bex-reseau@enedis.fr
38	Isère	alp-arex-access@enedis.fr
39	Jura	ureafc-bex@enedis.fr
40	Landes	pyl-dtdict@enedis.fr
41	Loir-et-Cher	cen-bex-reseau@enedis.fr
42	Loire	sirho-asgard@enedis.fr
43	Haute-Loire	auw-dtdict@enedis.fr
44	Loire-Atlantique	pdl-detection@enedis.fr
45	Loiret	cen-bex-reseau@enedis.fr
46	Lot	nmp-bex@enedis.fr
47	Lot-et-Garonne	aqn-bex@enedis.fr
48	Lozère	nmp-bex@enedis.fr
49	Maine-et-Loire	pdl-detection@enedis.fr

Code	Département	Adresse mail pour un accès ponctuel
50	Manche	cpa50@enedis.fr
51	Marne	car-dtdict@enedis.fr
52	Haute-Marne	car-dtdict@enedis.fr
53	Mayenne	pdl-detection@enedis.fr
54	Meurthe-et-Moselle	lor-arex-54@enedis.fr
55	Meuse	lor-arex-55@enedis.fr
56	Morbihan	bzh-bex-356@enedis.fr
57	Moselle	lor-arex-57@enedis.fr
58	Nièvre	brgne-cpa-nievre@enedis.fr
59	Nord	npdc-arex-clients-prestations@enedis.fr
60	Oise	ure-picardie-drdict@enedis.fr
61	Orne	cpa61@enedis.fr
62	Pas-de-Calais	npdc-arex-clients-prestations@enedis.fr
63	Puy-de-Dôme	auw-dtdict@enedis.fr
64	Pyrénées-Atlantiques	pyl-dtdict@enedis.fr
65	Hautes-Pyrénées	pyl-dtdict@enedis.fr
66	Pyrénées-Orientales	urelaro-bexaccs@enedis.fr
67	Bas-Rhin	ureafc-bex@enedis.fr
68	Haut-Rhin	ureafc-bex@enedis.fr
69	Rhône	sirho-asgard@enedis.fr
70	Haute-Saône	ureafc-bex@enedis.fr
71	Saône-et-Loire	urebourgogne-gpil-bds@enedis.fr
72	Sarthe	pdl-detection@enedis.fr
73	Savoie	alp-arex-access@enedis.fr
74	Haute-Savoie	alp-arex-access@enedis.fr
75	Paris	diridf-reseau-elec-ic@enedis.fr
76	Seine-Maritime	cpa76@enedis.fr
77	Seine-et-Marne	diridf-reseau-elec-ic@enedis.fr
78	Yvelines	diridf-reseau-elec-ic@enedis.fr
79	Deux-Sèvres	drpch-cpa@enedis.fr
80	Somme	ure-picardie-drdict@enedis.fr
81	Tarn	nmp-bex@enedis.fr
82	Tarn-et-Garonne	nmp-bex@enedis.fr
83	Var	caz-asgard@enedis.fr
84	Vaucluse	pads-dict@enedis.fr
85	Vendée	pdl-detection@enedis.fr
86	Vienne	drpch-cpa@enedis.fr
87	Haute-Vienne	lim-cpa87@enedis.fr
88	Vosges	lor-arex-88@enedis.fr
89	Yonne	yonne-gpil@enedis.fr
90	Territoire de Belfort	ureafc-bex@enedis.fr
91	Essonne	diridf-reseau-elec-ic@enedis.fr
92	Hauts-de-Seine	diridf-reseau-elec-ic@enedis.fr
93	Seine-Saint-Denis	diridf-reseau-elec-ic@enedis.fr
94	Val-de-Marne	diridf-reseau-elec-ic@enedis.fr
95	Val-d'Oise	diridf-reseau-elec-ic@enedis.fr

Faire une demande d'accès facturée

La demande doit contenir les informations suivantes :

- **Enedis proposant 2 forfaits d'intervention** (demi-journée – 3h30 ; journée – 7h), vous devrez estimer le temps pendant lequel vous aurez besoin d'un exploitant et ainsi demander le forfait adapté. Il restera impérativement pendant toute la durée de l'intervention :
 - Il accompagnera votre opérateur de détection et réalisera tous les gestes nécessitant un accès au réseau : ouverture de coffrets réseaux, branchements, postes HTA/BT, et nappage/habillage des pièces nues sous tension ;
 - Il posera/déposera le matériel d'injection de votre générateur successivement aux différents points de l'ouvrage où votre opérateur souhaite pouvoir injecter. Votre opérateur devra avoir un appareil en bon état, avec sa notice d'utilisation et les contrôles métrologiques associés.
- A savoir : une facture sera directement envoyée ainsi que la notice explicative qui précisera les responsabilités respectives de votre opérateur (responsable des conditions d'utilisation de son matériel) et celles de l'agent Enedis (responsable de la maîtrise du risque électrique sur le chantier).*
- **Les références de l'entreprise :**
 - Nom de l'entreprise
 - Adresse (rue, CP, commune)
 - Email
 - Nom de l'interlocuteur
 - N° de SIRET
 - Mode de communication : dématérialisé (à privilégier) ou courrier
- **La période demandée** pour le rendez-vous sur site.

A noter :



Le délai d'obtention de la facture est généralement de l'ordre d'une semaine, le tarif sera d'environ 270 € pour la demi-journée et 540 € pour la journée (hors nuits, week-ends et jours fériés).



Le délai d'obtention d'un rendez-vous sur site est généralement de l'ordre de 3 semaines, après paiement de la facture. Il est recommandé d'utiliser le virement comme moyen de paiement (plutôt que le chèque) pour optimiser les délais.

Contactez l'agence cartographie locale pour être accompagnés vers la signature d'une convention

Pour signer une convention d'accès au réseau, contactez l'agence cartographie régionale à l'adresse ci-dessous correspondant au département où vous souhaitez réaliser les IC.

Direction régionale Enedis	Adresse mail pour les conventions
Alpes (38, 73, 74)	alp-cartosialp-elec@enedis.fr
Alsace Franche-Comté (25, 39, 67, 68, 70, 90)	afc-cartographie@enedis.fr
Aquitaine Nord (24, 33, 47)	aqn-carto-detection-aquitainenord@enedis.fr
Auvergne (15, 43, 63, 03)	carto.auvergne@mapmag.fr
Bourgogne (21, 58, 71, 89)	brgne-appuis-detection-acp@enedis.fr
Bretagne (22, 29, 35, 56)	bzh-interface@enedis.fr
Centre Val-de-Loire (18, 28, 36, 37, 41, 45)	sregacl-centre-carto@enedis.fr
Champagne Ardennes (10, 51, 52, 08)	drcar-commandecarto@enedis.fr
Côte d'Azur (83, 06)	var-svar-si-carto@enedis.fr
Ile de France Est (77, 91, 93, 94)	idf-e-carto@enedis.fr
Ile de France Ouest (78, 92, 95)	idf-o-detection-adp@enedis.fr
Languedoc Roussillon (11, 30, 34, 66)	laro-conventioncarto@enedis.fr
Limousin (19, 23, 87)	sregacl-cartohv@enedis.fr
Lorraine (54, 55, 57, 88)	lor-prestation-carto@enedis.fr
Midi Pyrénées Sud (31, 32, 09)	mps-carto-cellule-detect@enedis.fr
Nord Midi Pyrénées (12, 46, 48, 81, 82)	dmmp-portail-detection@enedis.fr
Nord-Pas-de-Calais (59, 62)	dmpdc-carto@enedis.fr
Normandie (14, 27, 50, 61, 76)	ucfnormandie-carto-znc@enedis.fr
Paris (75)	diridf-reseau-elec-ic@enedis.fr
Pays de la Loire (44, 49, 53, 72, 85)	pdl-detection@enedis.fr
Picardie (60, 80, 02)	payssom-carto-gdo@enedis.fr
Poitou Charentes (16, 17, 79, 86)	pch-cartographie@enedis.fr
Provence Alpes du Sud (13, 84, 04, 05)	pads-carto-dict@enedis.fr
Pyrénées Landes (40, 64, 65)	pyl-carto-ge@enedis.fr
Sillon Rhodanien (26, 42, 69, 01, 07)	sirho-iccarto@enedis.fr

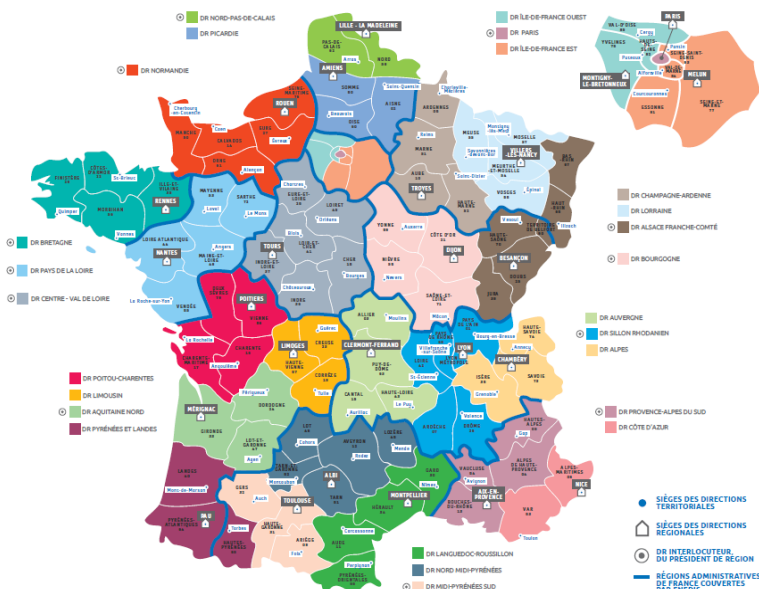

Contacter l'agence cartographie locale pour être accompagnés vers la signature d'une convention

Le cursus de stages obligatoire comprend deux parties



La première partie vise à former vos salariés aux risques électriques liés à la détection sur un réseau de distribution. Elle est nécessaire pour que vous puissiez leur délivrer le moment venu l'habilitation électrique adaptée :

- Ce cursus est constitué de deux stages qui sont à effectuer auprès de centres de formations agréés (hors Enedis).



La seconde partie du cursus vise à former vos salariés et à vérifier leur capacité à détecter un réseau de distribution électrique en toute autonomie :

- Ce stage d'une durée de 5 jours est dispensé par Enedis ;
- Il sera suivi par une journée d'accompagnement sur le terrain avec un agent Enedis.



A noter :

Le délai d'obtention d'un cursus complet est de l'ordre de 4 mois environ.

Préparer la demande de convention

La convention peut être signée dès lors que :

- Vous avez au moins un salarié ayant validé le cursus complet ;
- Vous avez pris toutes les dispositions nécessaires en tant qu'employeur pour la maîtrise du risque électrique (habilitation du personnel, mise en place des instructions de sécurité encadrant les interventions de vos salariés).

Accompagnement par l'agence cartographie

L'agence cartographie vous accompagnera dans les démarches à accomplir auprès des services responsables des accès au réseau Enedis

Recommandations pour la réalisation et l'envoi des IC

Voici quelques préconisations pour la réalisation des Investigations Complémentaires afin de fluidifier le circuit d'intégration de ces IC dans la cartographie d'Enedis et de leur paiement.

Points de vigilance sur la qualité des IC

- L'entreprise de détection doit être certifiée géoréférencement et détection
- Sauf pour de rares exceptions, l'injection est obligatoire. Dans ce cas Enedis s'assurera qu'une demande d'accès au réseau a bien été réalisée
- Enedis vérifiera qu'il est possible de rattacher avec certitude le résultat des mesures à un ouvrage identifié sur les plans de la DT
- Des contrôles seront réalisés par échantillonnage via une seconde détection contradictoire

Périmètre des IC prises en charge

Les IC doivent être réalisées sur la zone de terrassement augmentée de 2m. Toutefois Enedis demande des détections qui peuvent aller au-delà de la zone de travaux et s'engage à payer la totalité (hors portions déjà en classe A) :

- Les branchements sont à détecter en totalité
- Les tronçons BT sont à détecter d'émergence à émergence
- Les tronçons HTA sont à détecter depuis le point d'injection jusqu'à la fin de la zone travaux

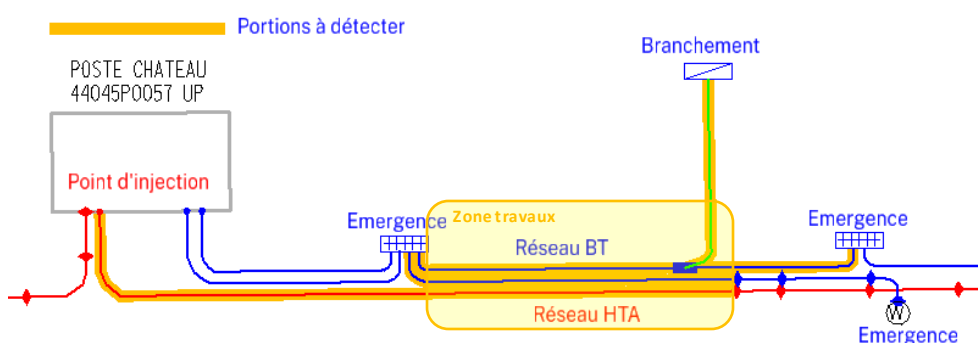

Transmission des IC et paiement

Le résultat de l'IC doit être envoyé à l'adresse enedis@retours-ic.protys.fr

- 1 mail = 1 résultat d'IC
- Le numéro de consultation doit obligatoirement figurer dans l'objet du mail
- Le mail doit contenir au moins une pièce jointe (résultat de l'IC + compte rendu avec les 11 informations listées dans l'article 15)
- La facture pourra être envoyée séparément

Catégories des réseaux / ouvrages

Ouvrages considérés comme sensibles pour la sécurité (au sens du I de l'article R. 554-2 du code de l'environnement) :

- HC : Canalisations de transport et canalisations minières contenant des hydrocarbures liquides ou liquéfiés ;
- PC : Canalisations de transport et canalisations minières contenant des produits chimiques liquides ou gazeux ;
- GA : Canalisations de transport, de distribution et canalisations minières contenant des gaz combustibles ;
- CU : Canalisations de transport ou de distribution de vapeur d'eau, d'eau surchauffée, d'eau chaude, d'eau glacée, et de tout fluide caloporteur ou frigorigène, et tuyauteries rattachées en raison de leur connexité à des installations classées pour la protection de l'environnement ;
- EL : Lignes électriques et réseaux d'éclairage public autres qu'en très basse tension (> 50 V en courant alternatif ou 120 V en courant continu) et autres que les lignes électriques aériennes à basse tension et à conducteurs isolés ;
- TR : Installations destinées à la circulation de véhicules de transport public ferroviaire ou guidé ;
- DE : Canalisations de transport de déchets par dispositif pneumatique sous pression ou par aspiration ;
- DI : Ouvrages conçus ou aménagés en vue de prévenir les inondations et les submersions.

Autres ouvrages* (au sens du II de l'article R. 554-2 du code de l'environnement) :

- TL : Installations souterraines de communications électroniques, lignes électriques et réseaux d'éclairage public autres que ceux définis à la ligne « EL » ci-dessus ;
- EA : Canalisations souterraines de prélèvement et de distribution d'eau destinée à la consommation humaine, à l'alimentation en eau industrielle ou à la protection contre l'incendie, en pression ou à écoulement libre, y compris les réservoirs d'eau enterrés qui leur sont associés ;
- EU : Canalisations souterraines d'assainissement, contenant des eaux usées domestiques ou industrielles ou des eaux pluviales.

**Parmi les « autres ouvrages », certains peuvent être spécifiés par leur exploitant comme « sensibles », soit lors de l'enregistrement de l'ouvrage sur le guichet unique, soit lors de la réponse à la DT. Les dispositions réglementaires relatives aux réseaux sensibles s'appliquent alors pleinement à ces ouvrages.*

Dispositifs importants pour la sécurité

L'exploitant de réseau précise dans son récépissé une des trois options suivantes :

- Voir la liste des dispositifs en place dans le document joint
- Voir la localisation sur le plan joint
- Aucun dans l'emprise

Règles et recommandations techniques et de sécurité

Conditions pour déterminer si les travaux sont situés à proximité d'ouvrages Electriques

Pour Enedis, les travaux sont considérés à proximité d'ouvrages électriques :

- Lorsqu'ils sont situés **à moins de 3 mètres de lignes électriques aériennes** de tension inférieure à 50 000 volts
- Lorsqu'ils sont situés à moins de 1,5 mètre de lignes électriques souterraines, quelle que soit la tension.

Attention

Pour déterminer et apprécier les distances entre vos travaux et les ouvrages électriques, vous devez tenir compte :

- De l'environnement global de votre zone de chantier (effet de perspective)
- Des mouvements des engins, de leur charge et équipement mis en œuvre lors des travaux,
- De tous les mouvements possibles, déplacements et balancements des lignes électriques aériennes (dus au vent par exemple)

Principes de prévention des travaux à proximité d'ouvrages électriques

Dans le cadre de votre chantier au voisinage d'ouvrages électriques, la mise hors tension prolongée de l'ouvrage pourrait engendrer un risque de sécurité ou de sureté vis à vis des personnes et des biens.

Pour garantir la sécurité des intervenants au voisinage de l'ouvrage, vous devez respecter les **prescriptions du code du travail**.

En présence d'ouvrages électriques, vous devez mettre en œuvre les mesures compensatoires suivantes :

- Délimiter et baliser la zone de travail
- Dégager l'ouvrage en technique douce et ne pas le déplacer
- Faire surveiller l'opérateur par un surveillant de sécurité électrique
- Placer des obstacles efficaces pour mettre l'installation hors de portée
- Appliquer des prescriptions spécifiques données par l'exploitant Enedis

Si toutefois vos travaux sont incompatibles avec le maintien sous tension des ouvrages électriques, et après échange avec l'exploitant, une étude complémentaire et un devis seront réalisés pour mettre en œuvre une solution adaptée.

Veuillez-vous référer au commentaire joint ou prendre contact avec le numéro de téléphone présent dans le bas de ce récépissé.

Responsable du dossier

Nom :

Désignation du service :

Tél. :

Pendant vos travaux, si vous devez évoluer dans l'un des cas d'interdiction suivants, vous aurez besoin de mesures de protection adaptées (exemples : travaux sur façade, toiture, pose d'échafaudage, utilisation d'engins de chantier, utilisation d'engins de chargement/déchargement, élagage, construction, démolition)

➤ Réseaux fils isolés

Si une ligne électrique aérienne à conducteurs isolés est présente dans l'emprise des travaux d'ordre non électrique que vous avez définie.

⊘ Interdiction de toucher

➔ *Risque d'altération de l'isolant*

Réseau fils isolés aérien BT



Réseau fils isolés façade BT



Nous vous informons que la **hauteur de ligne théorique minimale** de cette ligne électrique identifiée est **de 4 m** conformément à l'arrêté technique UTE C11-001.

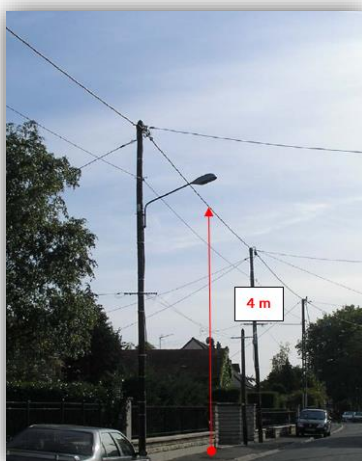

En tant que responsable de projet ou d'entreprise exécutant les travaux, vous devez vous assurer que la hauteur réelle de la ligne n'est pas inférieure à cette valeur minimale avant de commencer les travaux.

➤ Réseaux fils nus

Si une ligne électrique aérienne à conducteurs nus est présente dans l'emprise des travaux d'ordre non électrique que vous avez définie.

Interdiction de s'approcher à moins de 3 mètres

→ Risque d'arc électrique et d'électrocution

Réseau fils nus HTA

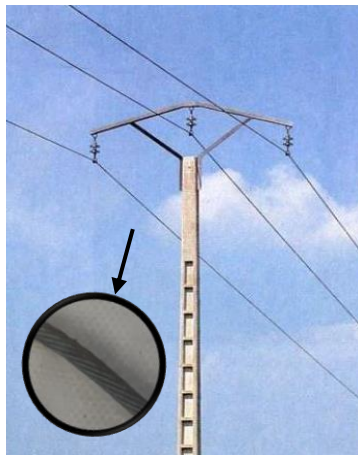

Réseau fils nus BT

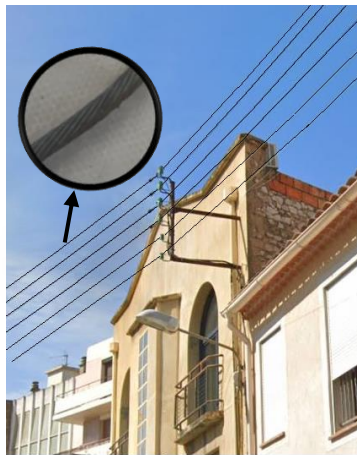

Réseau fils nus BT

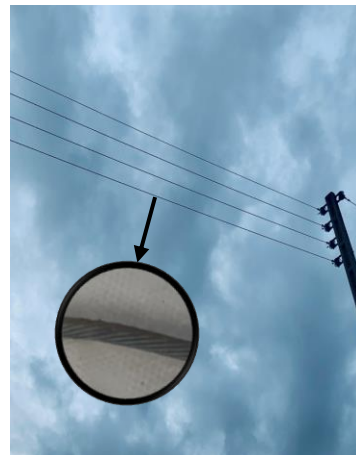

Nous vous informons que la **hauteur de ligne théorique minimale** de cette ligne électrique identifiée est **de 6 m** conformément à l'arrêté technique UTE C11-001.

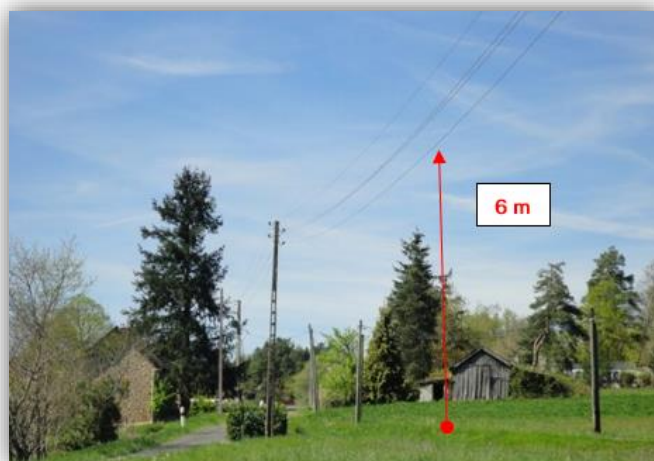

En tant que responsable de projet ou d'entreprise exécutant les travaux, vous devez vous assurer que la hauteur réelle de la ligne n'est pas inférieure à cette valeur minimale avant de commencer les travaux.

➤ Cas particulier des traversées de voies ouvertes à la circulation (RN, RD, voies communales...) :

En application de l'article R. 4545-5, nous vous informons que la **hauteur de ligne théorique minimale** de cette ligne électrique identifiée **est de 8 m** conformément à l'arrêté technique UTE C11-001.



Tout câble découvert doit être considéré sous tension

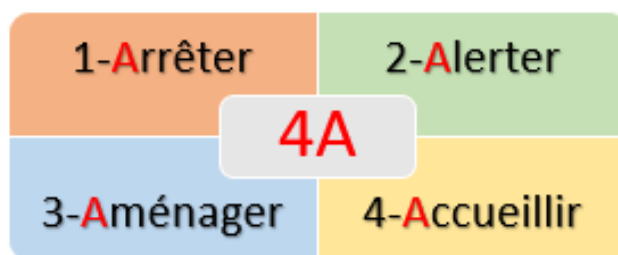

Veillez à respecter le marquage ou piquetage en bon état tout au long du chantier (cf. guide d'application de la réglementation - www.reseaux-et-canalizations.gouv.fr)

En cas de dommages aux ouvrages Enedis,
appliquez la règle des 4 A et appelez le **01 81 62 47 01**







Légende des plans d'ensemble des réseaux aériens et souterrains









Postes électriques

-  Poste source
-  Poste de distribution
-  Poste privé
-  Production

Appareils de coupure et accessoires

-  ou  Interrupteur aérien
-  Parafoudre
-  Coffret de coupure souterrain
-  Remontée aéro-souterraine

Réseaux

BT en exploitation	HTA en exploitation
 Réseau aérien nu	 Réseau aérien nu
 Réseau aérien torsadé	 Réseau aérien torsadé
 Réseau souterrain	 Réseau souterrain
 Branchement aérien	 Réseau en galerie
 Branchement souterrain	

Les réseaux hors exploitation sont représentés en noir avec la symbologie dédiée (aérien nu, aérien torsadé, etc.)

Echelle de représentation

Echelle	Sur plan	Sur terrain
1/200°	1 cm	2 m
1/2000°	1 cm	20 m
1/10000°	1 cm	100 m

L'impression est susceptible de modifier l'échelle des plans. Il faut veiller à imprimer en « taille réelle ».

Sur les plans de détail (1/200°) imprimés à l'échelle, 1 cm papier équivaut à 2 m sur le terrain.



Attention !

Il est impératif de vérifier l'échelle du plan remis grâce à l'échelle graduée indiquée sous la carte.

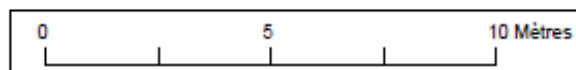

Lire et comprendre un plan Enedis

Ce document présente les principaux éléments constituant les ouvrages électriques exploités par Enedis.

Il vous donnera des éléments de lecture des plans d'ensemble des réseaux aériens et souterrains, ainsi que ceux des plans de détails des réseaux souterrains à l'échelle 1/200° (localisation et représentation des réseaux et branchements avec leurs classes de précision).

La bonne compréhension de tous ces éléments de représentation doit contribuer à la meilleure localisation des ouvrages Enedis sur le terrain et ainsi éradiquer le risque d'électrification des exécutants et d'endommagement du réseau.

Version mars 2022

La profondeur et l'altimétrie

L'**altimétrie** indiquée sur les plans par un « Z= » représente l'altitude par rapport au niveau de la mer (NGF IGN69).

La **profondeur** est renseignée entre parenthèses.

Le niveau du sol peut évoluer dans le temps. il est possible que les ouvrages Enedis soient situés à une profondeur différente de celle indiquée sur les plans.

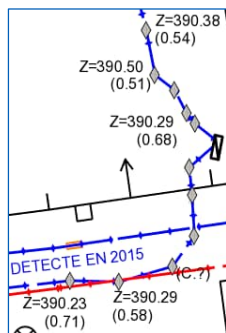

Travaux en zone d'incertitude

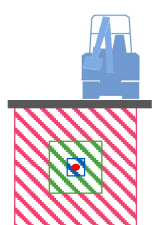

Zone d'incertitude classe A $\leq 50\text{cm}$

Zone d'incertitude classe B $\leq 1\text{m}50$
(1m pour les brchts)

Fuseau d'incertitude classe C $> 1\text{m}50$
(1m pour les brchts)

Conformément au fascicule 2 « Guide technique » de la réglementation « DT-DICT », pour réaliser des travaux en zone d'incertitude sur la position des ouvrages Enedis (parties hachurées), il est nécessaire d'utiliser une technique non agressive dite « technique douce ».

Légende des plans de détail

Ouvrages et classes de précision

	Réseau BT	Branchement BT	HTA
Classe A			
Classe B			
* Paris : toutes les traversées de chaussées sont en classe B			
Classe C			
Réseau abandonné			
Fourreau	Fourreau utilisé (exemple sur réseau BT) 		Fourreau vide en attente
Poste	POSTE [NOM] [TYPE] (exemple POSTE MARCEL PAUL UP)		
Mise à la terre	Mise à la terre du réseau		Mise à la terre de poste

Dans un rayon de 5m autour des postes de distribution HTA/HTA et HTA/BT, la détection non intrusive des réseaux électriques ne permet pas d'atteindre la classe A du fait de la trop grande densité de réseaux

Accessoires réseaux principaux

- Coffret électrique
- Coffret RMBT
- Jonction BT
- Jonction HTA
- Remontée aéro-sout. BT
- Remontée aéro-sout. HTA
- Boite capot BT
- Boite capot HTA
- Poteau

Objets fond de plan vecteur principaux

- Bâtiment
- Porte
- Bordure de trottoir
- Mur
- Plaque d'égout
- Avaloir eaux pluviales
- Bouche d'eau
- Plaque
- Arbre

Les éléments composant les plans de détail

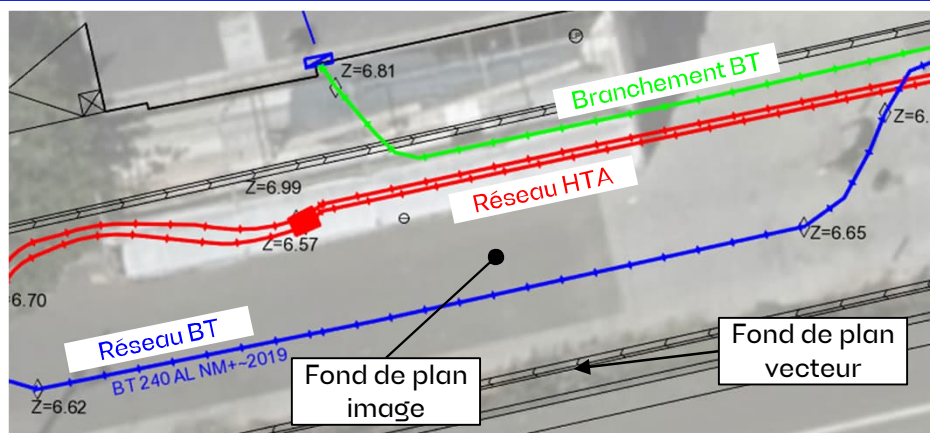

Poste électrique



Coffret électrique







Câble de cuivre nu
(retour à la terre :
risque électrique)



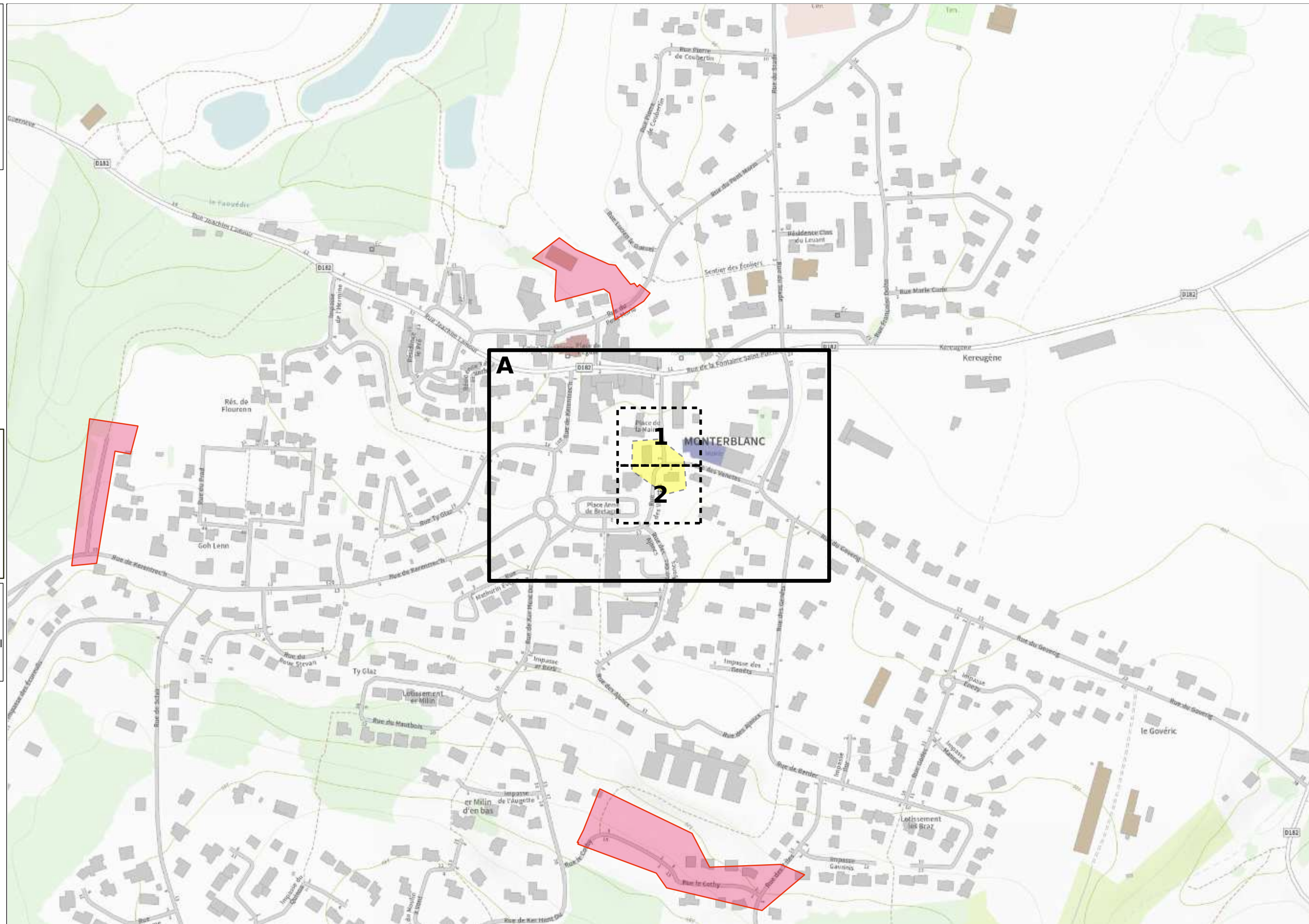

Plan de situation

Les réponses ci-jointes n'engagent la responsabilité d'Enedis qu'à l'intérieur de l'emprise des travaux que vous avez déclarés. En particulier, les projets Enedis ne sont complétés qu'à l'intérieur de cette zone.



-  Emprise de vos travaux
-  Zone de Travaux Impactant le Sol
-  Projet de travaux Enedis
-  Au moins un réseau est absent dans les plans de détails

	Carte(s) du plan d'ensemble des réseaux (aériens et souterrains)
	Carte(s) du plan de détail des réseaux souterrains (marquage piquetage)

Plan édité le :
21/11/2025

Les réseaux susceptibles d'être présents sur le plan d'ensemble sont :

- **Les réseaux aériens (uniquement sur ce plan)**
- **Les réseaux souterrains**

leur positionnement plus précis est détaillé dans la suite du document.

La majorité des branchements reliés à ces réseaux ne sont pas représentés sur ce plan.

Sur ce plan les ouvrages sont en classe C.
S'ils sont représentés dans les plans des réseaux souterrains, il faudra alors se baser sur la classification indiquée dans ces plans

 Emprise de vos travaux

 Zone de Travaux Impactant le Sol

Réseau électrique

BT

- Aérien
- - - Torsadé
- - - Souterrain

HTA

- Aérien
- Torsadé
- Souterrain
- Galerie

Pour plus de détails sur la compréhension de ce plan, voir la notice jointe « Lire et Comprendre un plan Enedis ».



Plan édité le :
21/11/2025

- 1- Les branchements ne sont pas systématiquement représentés.
- 2- A titre indicatif et sauf mention expresse, les ouvrages souterrains ont été construits à une profondeur moyenne de 0,65 m sous trottoir ou accotement et de 0,85 m sous chaussée.
- Attention, le nivellement du sol a pu évoluer dans le temps.
- 3- Les ouvrages occupent généralement une profondeur moindre au niveau de la remontée vers les affleurants (coffrets, poteaux,...).
- 4- Des ouvrages peuvent être absents de ce plan même s'ils sont représentés dans le plan d'ensemble des réseaux en classe C.

Basse Tension (BT)		
Classe	Réseau	Branchement
A		
B		
C		

Haute Tension type A (HTA)	
Classe	Réseau
A	
B	
C	

Pour plus de détails sur la compréhension de ce plan, voir la notice jointe «Lire et comprendre un plan Enedis».

Au moins un réseau est absent dans les plans de détails.

Coordonnées des 3 points exprimées en WGS84 (long;lat)
PR1 : -2.6801;47.74315
PR2 : -2.680109;47.742951
PR3 : -2.680094;47.743139

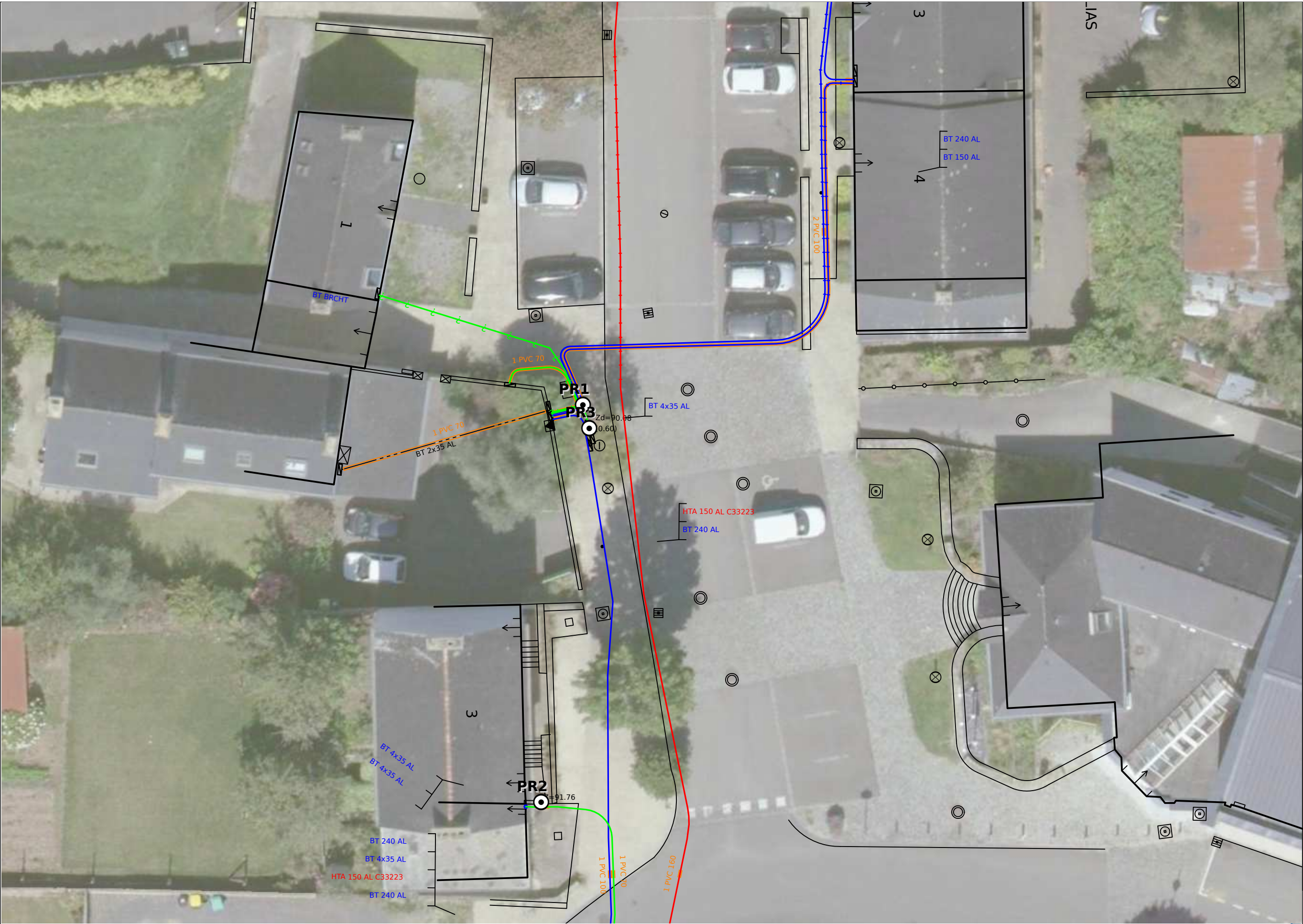

Données cartographiques
PCRS Image : Morbihan Energies(2020)



Plan édité le :
21/11/2025

- 1- Les branchements ne sont pas systématiquement représentés.
- 2- A titre indicatif et sauf mention expresse, les ouvrages souterrains ont été construits à une profondeur moyenne de 0,65 m sous trottoir ou accotement et de 0,85 m sous chaussée.
- Attention, le nivellement du sol a pu évoluer dans le temps.
- 3- Les ouvrages occupent généralement une profondeur moindre au niveau de la remontée vers les affleurants (coffrets, poteaux,...).
- 4- Des ouvrages peuvent être absents de ce plan même s'ils sont représentés dans le plan d'ensemble des réseaux en classe C.

Basse Tension (BT)		
Classe	Réseau	Branchement
A		
B		
C		

Haute Tension type A (HTA)	
Classe	Réseau
A	
B	
C	

Pour plus de détails sur la compréhension de ce plan, voir la notice jointe «Lire et comprendre un plan Enedis».

Au moins un réseau est absent dans les plans de détails.

Nombre insuffisant de points de repère.





Veillez prendre en compte les commentaires suivants :

IMPRESSION DES PLANS JOINTS AU BON FORMAT:

les plans PDF qui vous sont adressés sont multi formats. Ils sont indiqués sur chaque page. Pour conserver les échelles et avoir une bonne lecture des plans 1/200ème, il vous faut imprimer chaque page au bon format. **Assurez vous**

qu'aucune mise à l'échelle automatique n'est activée dans votre gestionnaire d'impression.

!/! ATTENTION !/! Vous souhaitez démolir une construction, nous attirons votre attention sur le point suivant :

- Si du réseau est présent sur la façade du bâtiment, il est indispensable de nous en faire part en amont pour que nous puissions étudier la solution technique appropriée
- Après résiliation de votre contrat auprès de votre fournisseur d'électricité, il incombe au propriétaire de demander la suppression de votre branchement à l'adresse <https://connect-racco.enedis.fr/prac-internet/>

Responsable : COMBE Cécile Audrey

Tél : +33299770657

Date : 21/11/2025

Signature :

De: echangesv2@prod.protys.fr

A: ad-ing-nantes-rennes-d@demat.sogelink.fr

Objet: [PROTYS] Notification 2025112005314D50 - 56250 - MONTERBLANC - 4 Place de la Mairie

Protys

Un document vous est adressé via PROTYS.fr

Madame, Monsieur,

Vous trouverez en pièce jointe une notification RDT dont les références sont reprises en objet (référence du document et commune principale du chantier).

Ce document vous est transmis grâce à PROTYS.fr

Vous en souhaitant bonne réception.

Cordialement,
L'équipe PROTYS

Ce message est généré automatiquement, il n'est pas possible de répondre à l'expéditeur.

Déclaration de projet de Travaux

Déclaration d'Intention de Commencement de Travaux

Au titre du chapitre IV du titre V du livre V (partie réglementaire) du Code de l'environnement
et de la section 12 du chapitre IV du titre III du livre V de la 4ème partie (partie réglementaire) du Code du travail
(Annexe 1-1 de l'arrêté du 15 février 2012 modifié - NOR : DEVP1116359A)

Délai de réponse

Le destinataire doit répondre à toute déclaration, même s'il n'est pas concerné, sous 9 jours pour les DT et sous 7 jours pour les DICT, hors jours fériés, après la date de réception de la déclaration dûment remplie. Lorsque la déclaration est reçue sous forme non matérialisée, ces délais sont portés à 15 jours pour la DT et à 9 jours pour la DICT, hors jours fériés. Pour la DT, il peut être prolongé de 15 jours si l'exploitant effectue des mesures de localisation avant de répondre ou lors d'un rendez-vous sur site avec vous.

Exploitant : GRDF - Direction Réseaux Centre-Ouest CHEZ PROTYS P0473

Destinataire :

Complément d'adresse :
Numéro / Voie :
Lieu-dit / BP : CS 90125
Code Postal / Commune : 27 091 EVREUX CEDEX 9
Pays : FRANCE

DT (Déclaration de projet de travaux)

N° consultation du téléservice : 2025112005314D50
N° affaire du responsable du projet : 56-MONTERBLANCEPFB
Date de la déclaration : 20 / 11 / 2025
☐ Responsable du projet, personne morale ☒ Responsable du projet, personne physique ☐ Déclaration conjointe DT/DICT

Responsable du projet

(1) : Champs facultatifs

Dénomination : AD INGE
Pays : FRANCE N° SIRET :
Représentant du responsable du projet
Dénomination : AD INGE
Complément / Service : Chez Sogelink
N° : Voie : TSA 70011
Lieu-dit / BP :
Code postal : 69134 Commune : DARDILLY CEDEX
Personne à contacter : Hugues MERCIER
Tél. : 07 63 79 13 73 Fax(1) :
Courriel(1) : ad-inge-nantes-rennes-d@demat.sogelink.fr

Emplacement du projet

Adresse(2) : 4 Place de la Mairie
CP : 56250 Commune principale : MONTERBLANC
Nb de communes : 1 (2) : facultatif si emprise dessinée sur le téléservice

Souhaits pour le récépissé

☐ Souhaite recevoir le récépissé (cas de la DT-DICT conjointe)
Mode de réception du récépissé souhaité : Par voie électronique
Si mode de réception par voie électronique, précisez :
Capacité d'impression des plans : Taille : A0 Couleur : ☒
Souhait de plans vectoriels : ☐ au format :

Projet et son calendrier

(3) : voir les codes au verso

Nature des travaux(3) : D E M
Décrivez le projet : démolition de bâtiments
Emploi de techniques sans tranchées : ☐ Oui ☒ Non
Distance minimale entre les travaux et la ligne électrique : , m
☒ Cochez si vous souhaitez les plans des réseaux électriques aériens.
Date prévue pour le commencement des travaux : 05 / 01 / 2026 Durée du chantier : 365 jour(s)

Investigations complémentaires par le responsable du projet (à remplir après réception du récépissé de DT)

Réalisation d'investigations complémentaires : ☐ Oui ☒ Non
Motif de réalisation ou non d'investigations complémentaires avant travaux (voir au verso) :
Date des investigations complémentaires : / /
☐ Investigations susceptibles de nécessiter une DICT
☐ Envoi des résultats aux exploitants d'ouvrages et aux entreprises

DICT (Déclaration d'Intention de Commencement de Travaux)

N° consultation du téléservice :
N° affaire de l'exécutant des travaux :
Date de la déclaration : / /
Nature de la déclaration (voir les codes au verso) :

Exécutants des travaux

(1) : Champs facultatifs

Dénomination :
Complément / Service :
N° : Voie :
Lieu-dit / BP :
Code postal : Commune :
Pays : N° SIRET :
Personne à contacter :
Tél. : Fax(1) :
Courriel(1) :

Emplacement des travaux (si différent du projet de travaux)

Adresse(2) :
CP : Commune principale :
Nb de communes : (2) : facultatif si emprise dessinée sur le téléservice

Souhaits pour le récépissé

Mode de réception du récépissé souhaité :
Si mode de réception par voie électronique, précisez :
Capacité d'impression des plans : Taille : Couleur : ☐
Souhait de plans vectoriels : ☐ au format :

Travaux et leur calendrier

(3) : voir les codes au verso

Nature des travaux(3) :
Décrivez les travaux :
Techniques utilisées(3) :
☐ Autre, précisez la technique :
Précisez, le cas échéant, la profondeur max d'excavation : cm
☐ Cochez en cas de modification du profil du terrain en fin de travaux
Résultats des investigations complémentaires communiqués par le responsable du projet : ☐ Oui ☒ Non
Distance minimale entre les travaux et la ligne électrique : , m
☐ Cochez si vous souhaitez les plans des réseaux électriques aériens.
Date prévue pour le commencement des travaux : / /
Durée du chantier : jour(s)

Signature de l'exécutant des travaux ou de son représentant

Nom du signataire :
Signature :
Nombre de pièces jointes, y compris les plans :

Signature du responsable du projet ou de son représentant

Nom du signataire : Hugues MERCIER
Signature :  Sogelink
Nombre de pièces jointes, y compris les plans : 0

Récépissé de DT Récépissé de DICT

Au titre du chapitre IV du titre V du livre V (partie réglementaire) du Code de l'environnement
et de la section 12 du chapitre IV du titre III du livre V de la 4ème partie (partie réglementaire) du Code du travail

(Annexe 2 de l'arrêté du 15 février 2012 modifié - NOR : DEVP1116359A)

Destinataire

- ☒ Récépissé de DT
☐ Récépissé de DICT
☐ Récépissé de DT/DICT
conjointe

Dénomination
Numéro / Voie
Code postal / Commune
Pays

AD INGE
TSA 70011
69134 DARDILLY CEDEX
France

N° consultation du téléservice : 2025112005314D50

Référence de l'exploitant : 2547079895.254701RDT02

N° d'affaire du déclarant : 56-MONTERBLANCEPFB

Personne à contacter (déclarant) : MERCIER Hugues

Date de réception de la déclaration : 20/11/2025

Commune principale des travaux : 56250 MONTERBLANC

Adresse des travaux prévus : 4 Place de la Mairie

Coordonnées de l'exploitant :

Raison sociale : GRDF - Direction Réseaux Centre-Ouest

Personne à contacter : HESSINI Rayane

Numéro / Voie : 363 BD MARCEL PAUL

Lieu-dit / BP :

Code Postal / Commune : 44804 ST HERBLAIN

Tél. : +33810300360

Fax :

Éléments généraux de réponse

- ☐ Les renseignements que vous avez fournis ne nous permettent pas de vous répondre. La déclaration est à renouveler. Précisez notamment :
☐ Les réseaux/ouvrages que nous exploitons ne sont pas concernés au regard des informations fournies. Distance > à : _____ m
☒ Il y a au moins un réseau/ouvrage concerné de catégorie (voir liste des catégories au verso) : GA Autres informations :

Modification ou extension de nos réseaux / ouvrages

Modification ou extension de réseau/ouvrage envisagée dans un délai inférieur à 3 mois : _____

☐ Réalisation de modifications en cours sur notre réseau/ouvrage.

Veuillez contacter notre représentant : _____

Tél. : _____

NB : Si nous avons connaissance d'une modification du réseau/ouvrage dans le délai maximal de 3 mois à compter de la consultation du téléservice, nous vous en informerons.

Emplacement de nos réseaux / ouvrages

☒ Plans joints : Références : 1 Plan A4 Echelle (1) : de situation Date d'édition (1) : Voir plan Sensible : ☒ Prof. règl. mini (1) : _____ cm Matériau réseau (1) :
NB : La classe de précision A, B ou C figure dans les plans. 4 Plans A3 1/200 Voir plan ☒ _____ cm

☐ Réunion sur chantier pour localisation du réseau/ouvrage : ☐ Date retenue d'un commun accord : _____ à _____
ou ☐ Prise de RDV à l'initiative du déclarant (date du dernier contact non conclusif : _____)

☐ Votre projet doit tenir compte de la servitude protégeant notre ouvrage.

☒ (cas d'un récépissé de DT) Vous devez prévoir des investigations complémentaires à notre charge (hors cas d'exemption prévus dans la réglementation) (2)

☒ Des branchements non cartographiés sont présents. Ils sont soit pourvus d'affleurants visibles et rattachés à un réseau principal souterrain identifié dans les plans joints, soit munis de dispositifs automatiques supprimant tout risque en cas d'endommagement (2)

(1) : facultatif si l'information est fournie sur le plan joint (2) pour les tronçons et branchements non cartographiés en classe A, prévoir des clauses techniques et financières particulières dans le marché

Recommandations de sécurité

Les recommandations techniques spécifiques suivantes sont à appliquer, en fonction des risques liés à l'utilisation des techniques de travaux employées :
Cf. CATEGORIES PLANS ET OUVRAGES GRDF, VOS TECHNIQUES DE TRAVAUX ET RECOMMANDATIONS DE L'EXPLOITANT

Rubriques du guide technique relatives à des ouvrages ou travaux spécifiques : S3.4; chapitres 4 et 5; Fiches Techniques

Pour les exploitants de lignes électriques : si la distance d'approche a été précisée, indiquez si la mise hors tension est : ☐ possible ☐ impossible

Mesures de sécurité à mettre en œuvre : _____

Dispositifs importants pour la sécurité : Voir la localisation sur le plan joint

Cas de dégradation d'un de nos ouvrages

En cas de dégradation d'un de nos ouvrages, contactez nos services au numéro de téléphone suivant : 0247857444

Pour toute anomalie susceptible de mettre en cause la sécurité au cours du déroulement du chantier, prévenir le service départemental d'incendie et de secours (par défaut le 18 ou le 112) : SDIS du Morbihan 0297545618

Responsable du dossier

Nom : HESSINI Rayane

Désignation du service : AGENCE C2T

Tél : +33 810300360

Signature de l'exploitant ou de son représentant

Nom : HESSINI Rayane

Signature :

Date : 25/11/2025 Nombre de pièces jointes, y compris les plans : 6

Avertissement relatif à l'amélioration de la cartographie des réseaux dans l'emprise de vos travaux (conformément à l'annexe 6 de l'arrêté du 15/2/2012 modifié, ou annexe K du fascicule 3))

Les plans ci-joints des réseaux que nous exploitons comportent, dans l'emprise des travaux prévus, un ou plusieurs tronçons non conformes aux dispositions du 6° du I de l'article 7 de l'arrêté du 15 février 2012 modifié. (voir le plan et sa légende).

En application du 2° de l'article 7-1 de ce même arrêté, si l'emprise des travaux prévus affectant le sol (terrassement, enfoncement, forage, décapage, compactage ...) dépasse 100 m², vous devez en tant que responsable de projet procéder en phase projet à des investigations complémentaires à **notre charge pour tenter de porter à la classe A les tronçons qui n'y sont pas, branchements inclus.**

Elles sont limitées à la zone de travaux impactant le sol (ZTIS) augmentée de 2 m de part et d'autre de celle-ci. (GRDF porte des recommandations pour traiter entièrement les branchements croisés dans ce cadre en page suivante).

Leurs résultats doivent nous être transmis à l'adresse électronique suivante :

grdf@retours-ic.protys.fr sous la forme définie à l'article 15 de l'arrêté cité.

Vous voudrez bien joindre au résultat des investigations complémentaires la facture à notre charge, établie au prorata de la longueur des ouvrages détectés dont nous sommes exploitant initialement non rangés dans la classe A, branchements inclus. La longueur des ouvrages à reporter dans la facture est celle mentionnée dans le compte rendu d'investigations complémentaires du prestataire certifié.

Nous vous rappelons que les investigations complémentaires doivent :

- **consister en des mesures indirectes** de géolocalisation sans fouille (sauf raison de faisabilité ou de sécurité) et que dans les cas courants, lorsque les IC sont techniquement inefficaces (densité d'ouvrages) la détection du tronçon est déclarée infructueuse et des OL ou l'application de Clauses Techniques et Financières sont à prévoir. (cf. fascicule 1 du guide d'application de la réglementation)
- **être réalisées par un prestataire certifié, facturées à des prix non abusifs** (sauf à en motiver le montant)
- **faire l'objet d'un compte rendu** mentionnant la longueur totale des ouvrages non rangés dans la classe de précision A, branchements inclus, sur laquelle ont porté les investigations. Modèle de tableau p39 du fascicule 1, guide d'application de la réglementation.

Nous vous remercions également de joindre à la facture des investigations complémentaires le **tableau type de répartition des coûts des investigations complémentaires** (page 39 du fascicule 1) en y apposant la mention « **certifié conforme** ».

Modalités d'envoi des résultats. Votre mail adressé à l'adresse ci-dessus, doit comporter :

- comme **première valeur** dans l'objet de votre mail, le numéro de consultation complet de la DT déclaration initiale (soit **16 caractères pour une DT**).
- une pièce jointe dont **au moins une pièce jointe n'est pas en pdf** (résultat des relevés)
- l'identification **de l'exploitant concerné** par les résultats d'IC

- GRDF se réserve le droit de rejeter tout ou partie des investigations complémentaires (informations cartographiques et sommes refacturées) qui ne respecteront pas ces principes

Pour une meilleure prise en compte de vos investigations complémentaires, merci de :

- ✓ Ne pas détecter un ouvrage identifié précédemment en Détection Infructueuse (DI)

Représentation
dans le plan
d'une détection
infructueuse :



DI DI DI DI
MPB Ac 42 CLASSE B::1975
ID ID ID ID

OU

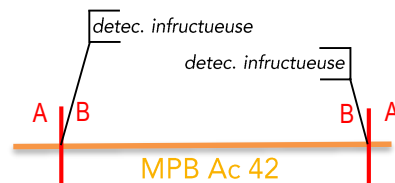

- ✓ En cas d'écart de position du réseau en classe B, uniquement, poursuivre la détection de 10 mètres au-delà du **séparateur de classe A/B**.

Ces linaires de
détection
complémentaires,
pour assurer la
cohérence
cartographique,
seront pris en
charge par GRDF.

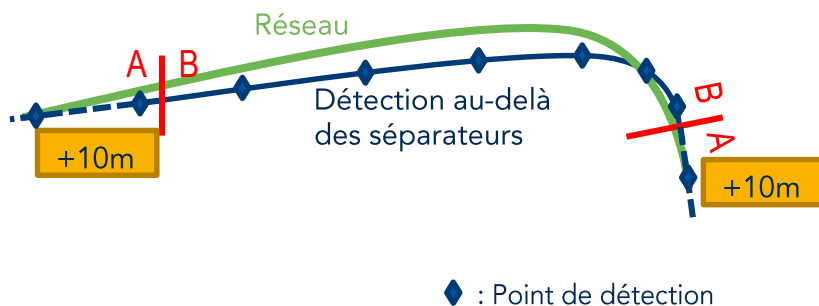

- ✓ Détecter les branchements croisés par les travaux dans leur intégralité au-delà de la simple zone de travaux impactant le sol (ZTIS + 2m)

Zone de Travaux OU
ZTIS+2m = Périmètre
normal de l'IC

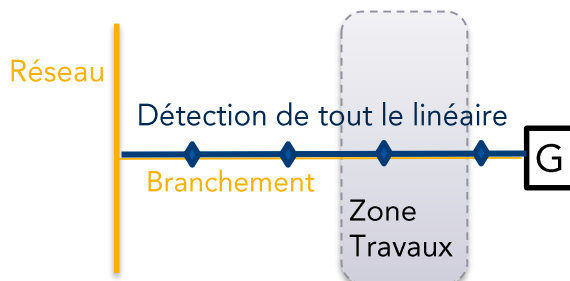

- ✓ Géoréférencer les ouvrages détectés + réaliser des levés de quelques affleurants Gaz issus du fond de plan fourni par GRDF
- ✓ Fournir un fichier de données géographiques au format [.DGN ou .DWG ou .DXF]
- ✓ Utiliser un système de projection standard [Lambert 93]

Vous avez utilisé le code travaux "DEM" ou rédigé un descriptif de travaux indiquant une démolition de bâtiment.

Avez-vous anticipé la demande de sécurisation des ouvrages gaz ?



Ce coffret
est-il encore
alimenté en
gaz ???

Extrait des prescriptions du Guide Technique de Travaux Fiche TX-DEM :

- « **Vous devez vous assurer que tous les réseaux aboutissant aux bâtiments à démolir sont bien hors services et qu'ils ne sont plus raccordés au réseau** » de GRDF.

GRDF vous informe que vous ne pouvez procéder à la démolition du bâtiment tant que la mise en sécurité des éventuels ouvrages gaz encore raccordés n'a pas été réalisée par GRDF.

Attention : un branchement présent dans un coffret gaz peut toujours être alimenté, même si le bâtiment ne possède plus d'installation de gaz, ni de compteurs.

Si une installation de gaz reste à sécuriser,
vous devez contacter GRDF à ce numéro
SERVICE CLIENT

 **N° Cristal 09 69 36 35 34**

APPEL NON SURTAXÉ

ATTENTION au délai d'intervention :

Contactez GRDF le plus en amont possible de votre opération de démolition.

Des délais d'intervention incompressibles seront nécessaires pour mettre en sécurité les ouvrages gaz préalablement au démarrage des travaux.



Conception et réalisation graphique : Atelier Patrick Gaultier - Illustration : © Alain Vilcoq



Reportez-vous
AU GUIDE
 d'application
de la
réglementation

www.reseaux-et-canalisation.gouv.fr/

Lire et comprendre un plan GRDF

Réglementation anti-endommagement

Ce document présente les éléments de lecture et de compréhension des plans fournis par GRDF en réponse à une déclaration de travaux. A travers ce guide de lecture, vous trouverez les éléments composants les fonds de plan, la représentation des réseaux, des branchements gaz et leurs accessoires. GRDF vous adresse systématiquement un plan de situation avec votre emprise (P1) et un plan de détail découpé en une ou plusieurs pages.

Le plan de situation comprend (page 1 au format A4)

- La zone d'emprise de votre déclaration. Celle-ci peut être tronquée pour ne faire apparaître que la partie contenant les ouvrages gaz.
- La position du ou des pages du plan joint au format grande échelle 1/200^{ème}, numérotées à partir de la page 2.
- La représentation d'extensions ou de modifications des ouvrages prévues par GRDF à proximité de l'emprise. (Elles sont représentées sous forme d'un trait rouge de ce format )
- La commune principale et la date de création

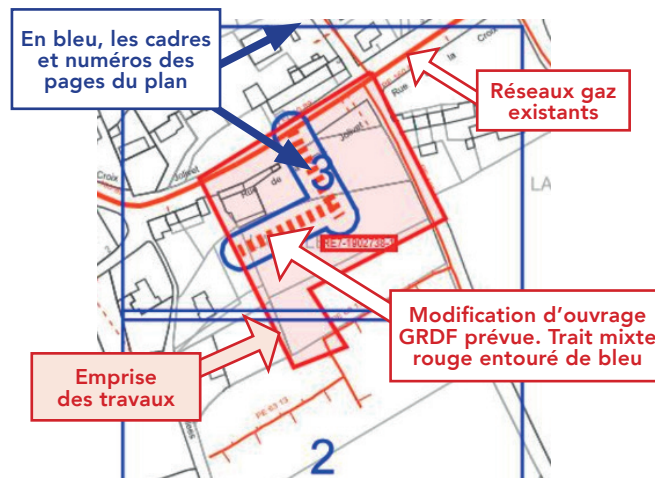

Le Plan de détail sur sa ou ses pages comprend

ATTENTION !
Sur chaque page le format d'impression est indiqué.
Il est à respecter impérativement pour toute impression

Exemple Format: AO Paysage

L'échelle du plan est 1/200^{ème}.



Il est impératif de vérifier l'échelle par la règle graduée jointe. Si le format d'impression ou de consultation est respecté, 1cm lu sur plan au 1/200^{ème} correspond sur le terrain à 2m. (une cotation de 4 m fera 2cm)



Les coordonnées du centre de chaque page

Coordonnées GPS
43.727 , 7.256

La date d'impression et le nombre de pages total

Date d'impression: 02/10/2020
Page 2 sur 6

Le plan de situation comporte les coordonnées géoréférencées de 3 points d'ouvrage en classe A, ci-dessous PG1 en page 2.	
Point Géoréférencé 1	Page PG 1
830841,854; 6462115,598	2

ATTENTION !
Il est impératif de vérifier le respect du format d'impression A4 à A0 ou de consultation du plan.

Identification des classes de précision de chaque tronçon (réseaux et branchements)









Tronçon en Classe A	Tronçon en classe B	Tronçon en Classe C
Terme CLASSE A indiqué pour les réseaux, ou CL A pour les branchements	La classe B est rarement indiquée. Elle se déduit par défaut des autres classes	Identifiés par plusieurs points d'interrogation sur ou à côté du tronçon ou une mention de type : Position incertaine, supposée, inconnue, approximative...
MPB PE 63 CLASSE A :: 2014	MPB AC 114 :: 1980 est par défaut en B.	MPB PE 40 :: 1986  Position incertaine Ils peuvent être entourés en rouge. 9
Ouvrages depuis juillet 2012, tous les ouvrages sont en classe A, en planimétrie X, Y et Altimétrie Z. Ouvrages avant 07/2012 : si la profondeur indiquée est <u>supérieure ou égale à 1m20</u> , la classe en altimétrie (Z) est la <u>classe B</u> .	Un séparateur de Classe A I B indique le lieu d'un changement de classe A et B. 3 Nota : Des tronçons en échec de détection sont indiqués « DI » ou Détection Infructueuse. 10	

Classe	Précision
A	0,40 m (ouvrage rigide) 0,50 m (ouvrage souple)
B	Supérieur à la classe A et inférieur ou égale à 1,50m pour le réseau ou 1m pour les branchements
C	Supérieure à 1,50 m pour les réseaux, 1m pour les branchements

A partir de l'enveloppe externe pour tout ouvrage de diamètre > 100 mm

Éléments du fond de plan

Les principaux éléments du mobilier urbain que vous allez rencontrer sur le terrain sont:

Trottoir, mur 	Poteau Telecom/elec. 	Avaloirs 
Accès, seuil 	Arbre 	Plaque d'égout 
Bâtiment 	Plaque Telecom 	Borne incendie 

1 Dispositifs Importants pour la sécurité

(article R554-30 du code de l'environnement)

(Susceptibles d'être manœuvrés **uniquement** par l'exploitant en cas de dommage)

Robinet (vannes) de réseau



Dans la rue

Regards ronds, ovales ou chambre GAZ

Une plaque de signalisation jaune indique leurs positions, elle comporte un Numéro.
Sur plan, ils sont encadrés en rouge.



ATTENTION !

L'exécutant des travaux informe son personnel de la présence de ces organes de coupure et veille, pour ceux situés dans l'emprise du chantier, à conserver leur accessibilité et qu'ils ne soient pas dégradés ou rendus inopérants du fait de la réalisation des travaux (article R554-31 du code de l'environnement).

Les objets ne sont pas représentés à leur échelle normale.

2 Les affleurants gaz présents sur le plan sont représentés ainsi et sur l'exemple aux repères 2.

Coffret gaz en façade



Armoire gaz



Coffrets gaz Enterrés



Regards au sol (Bouches)



Les ouvrages gaz, réseaux et branchements sur plan et caractéristiques

Les réseaux et branchements gaz sont représentés selon différentes couleurs associées à la pression et l'état de service.

Niveau de pression	Réseaux en service	Branchement en service	Réseaux et branchements abandonnés
4 bar < MPC < 25 bar			
400 millibar < MPB < 4 bar			
BP Basse Pression < 50 millibar			

Matériaux principaux : PE = Polyéthylène, Ac = Acier, Cu = Cuivre, F ou FD ou 2GS = Fonte ductile, Pb = Plomb, TB = Tôle Bitumée.

Sur plan : Réseau : Pression Matière Diamètre Classe (si A) :: Année*
Branchements : Pression / Matière / CL A*:: diamètre* Année* * Facultatif

MPC Ac 114 CLASSE A ::1998

Réseau MPC en acier de 114 mm extérieur en classe A posé en 1998

MPB PE 63 CLASSE A ::2014

Réseau MPB en polyéthylène PE de 63 mm extérieur en classe A posé en 2014

BP PE CL A :: 20 1995

Branchement BP est en Basse Pression, en PE, en Classe A, de 20 mm de diamètre et posé en 1995. Ce type de texte est parfois relié au dessin du branchement par un trait et un point noir.

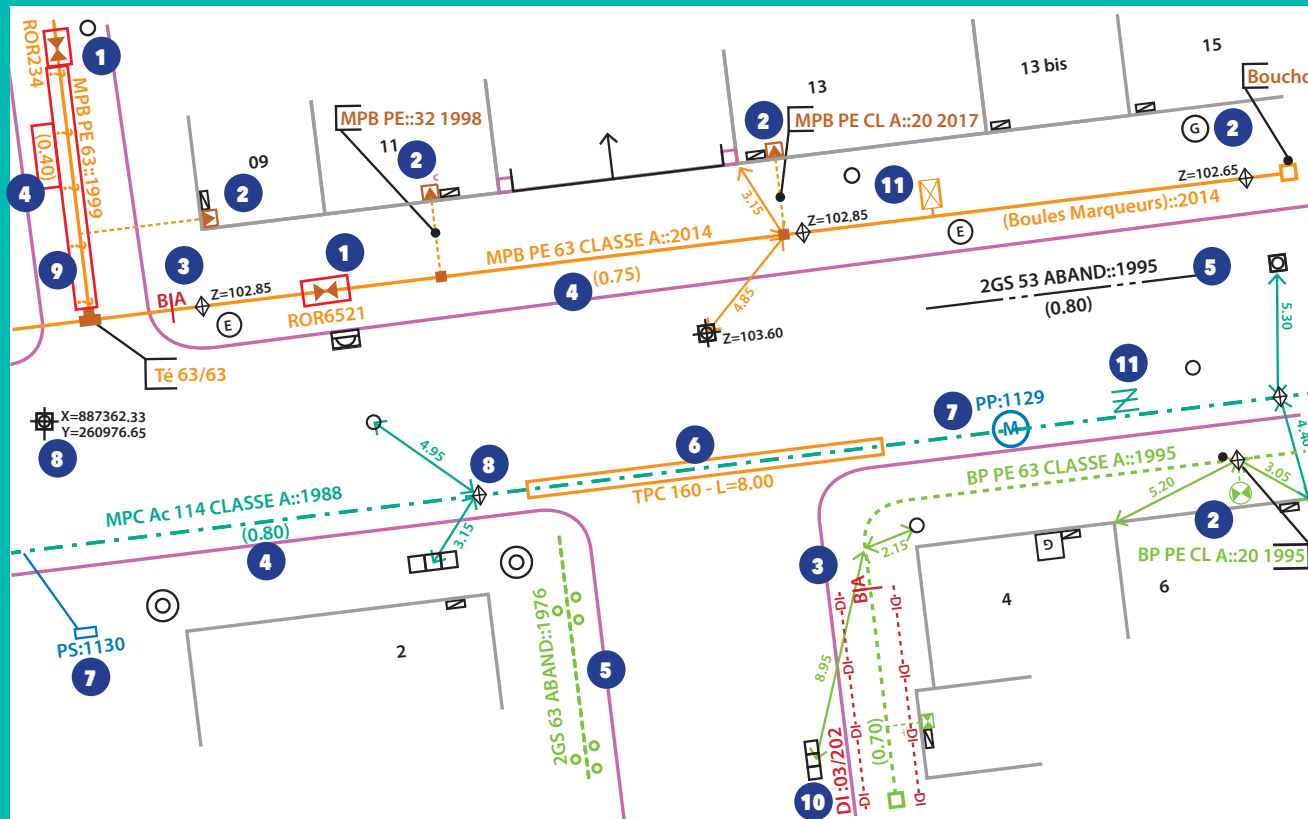

Profondeur

Il s'agit de la distance entre la génératrice supérieure de la canalisation et le sol. Elle est indiquée ainsi en m (0,80) ou P : 0,80
Les indications de profondeurs connues ≤ à 60 cm sont entourées en rouge

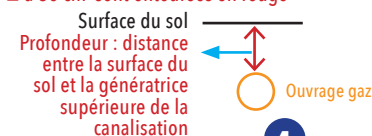

ATTENTION !

- Un branchement peut être à une profondeur plus faible au niveau de la remontée vers l'affleurant (regard/coffret) et l'immeuble.
- Un branchement possède une prise pouvant se situer 15 cm au dessus de la génératrice supérieure du réseau.
- Certains accessoires (indiqués TAG) ou des extrémités de réseau peuvent être à une profondeur plus faible que celle du réseau.



Indications diverses

- 10 Réseau Détecté mais en Détection Infructueuse, parfois notée DI ... DI ... DI ... de part et d'autre.
- 6 Représente un fourreau, (couleur variable) dans lequel passe l'ouvrage gaz. Ici un TPC de diamètre 160. L'ouvrage le traversant n'est pas toujours apparent.
- 8 Point géoréférencé de classe A, avec coordonnées X,Y ou Z indiquant l'altitude. Un losange indique un point d'ouvrage gaz, si le Z est présent son altitude absolue en m. La lettre D parfois associée indique une position Détectée.

- 11 ATTENTION : Ces différents symboles en MPC ou MPB sont des accessoires de profondeur réduite proche des regards -ouverture possible- (tiges, vanne de purge ou siphon gaz...). Décrouissage avec prudence.
- Le PE de GAZ est noir rayé de jaune. Il peut exister des PE Noir sans rayure jaune, certains sont indiqués. Ne pas employer de source de chaleur ni tenter de le couper. En cas de doute consulter GRDF
- Les ouvrages indiqués tubés ou posés en forage dirigé n'ont pas de grillage avertisseur ni sable.

7 Protection Cathodique

Les accessoires ou équipements* de protection cathodique sur les réseaux gaz en acier sont indiqués en bleu. Ils sont constitués de circuits électriques. Ils assurent la protection contre la corrosion ou la vérification de son efficacité. Toute détérioration est à indiquer immédiatement à GRDF.

*Prise de potentiel, poste de soutirage, poste de drainage, anodes galvanique, ...

Code INSEE: 56137

Date d'impression: 20/11/2025

Nombre de pages: 5

Ce plan représente l'assemblage des plans de précision ci-après.
Il ne peut en aucun cas être utilisé pour repérer nos ouvrages.

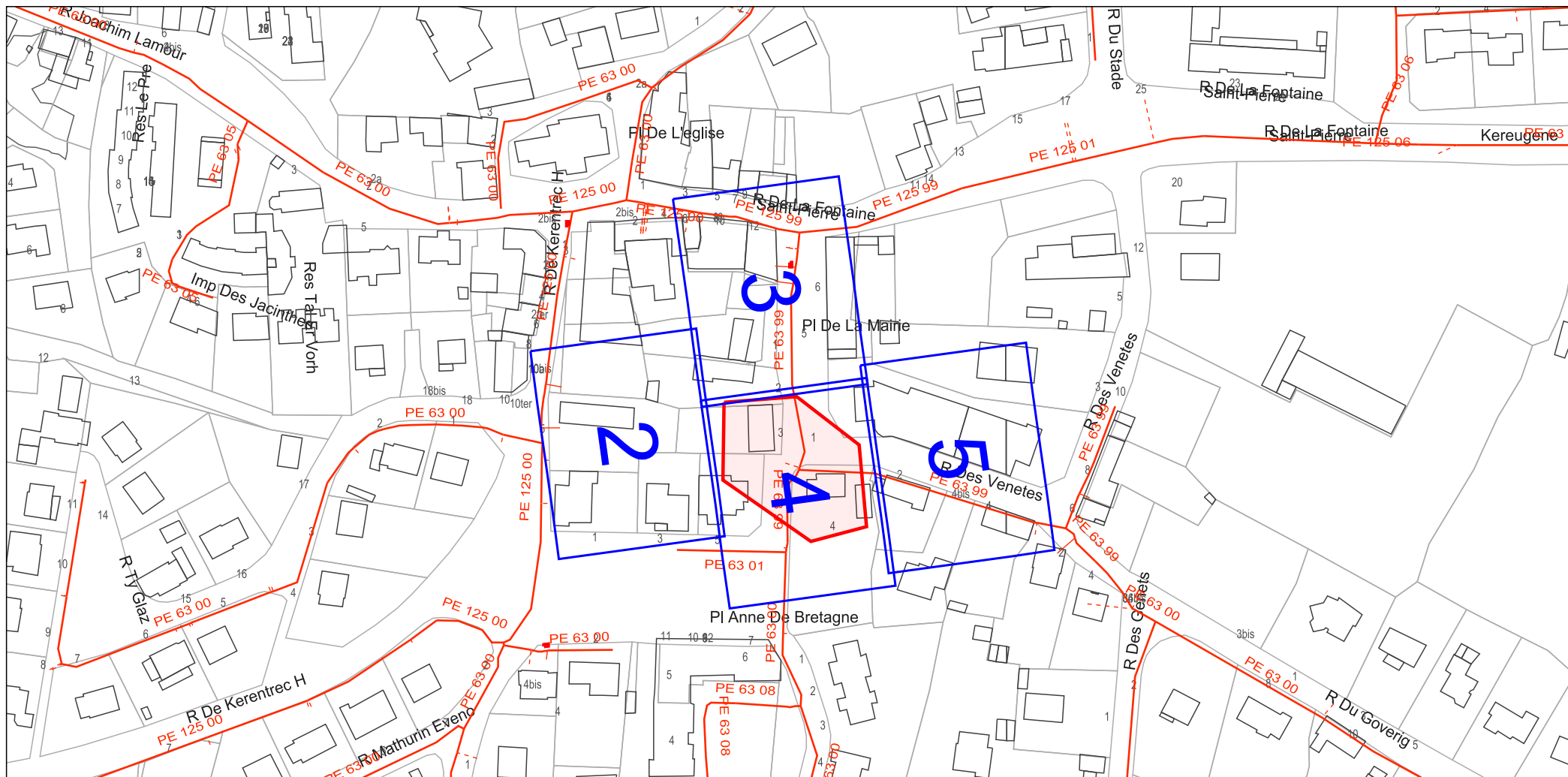

Point Géoréférencé 1 (Lambert 93 m)	Page PG 1	Point Géoréférencé 2 (Lambert 93 m)	Page PG 2	Point Géoréférencé 3 (Lambert 93 m)	Page PG 3
274697.451; 6753426.186	3	274699.142; 6753372.251	4	274737.928; 6753353.956	5

37 / 63

GRDF

Format: A3 Paysage

Echelle: 1:200

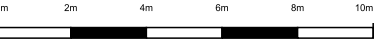

URGENCE GAZ Dommage à ouvrage
02 47 85 74 44

Autre Urgence Gaz 0800 47 33 33

Classe de précision :

Les ouvrages figurant sur le plan sont rangés en classe de précision B à l'exception des bronçons pour lesquels une autre classe est précisée

Voir notice jointe Lire et Comprendre un plan GRDF

Lambert 2 étendu: 223975.380
m,2316835.846 m,L2E

Coordonnées GPS: 47.743 ,
-2.681

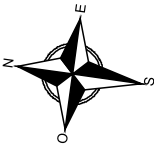

Utilisateur: S-PHI-P1-BATCHS

Commune: Monterblanc

Code INSEE: 56137

Date d'impression: 20/11/2025
Page 2 sur 5

Description :

Numéro Guichet Unique:
2025112005314D50





URGENCE GAZ Dommage à ouvrage
02 47 85 74 44

Autre Urgence Gaz 0800 47 33 33

Classe de précision :
Les ouvrages figurant sur le plan sont rangés
en classe de précision B à l'exception des
trônçons pour lesquels une autre classe est
précisée
Voir notice jointe Lire et Comprendre un plan GRDF

Lambert 2 étendu: 224022.646
m,2316886.196 m,L2E

Coordonnées GPS: 47.743 ,
-2.680

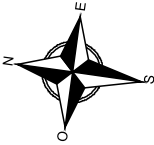

Utilisateur: S-PHI-P1-BATCHS
Commune: Monterblanc

Code INSEE: 56137
Date d'impression: 20/11/2025
Page 3 sur 5

Description :
Numéro Guichet Unique:
2025112005314D50

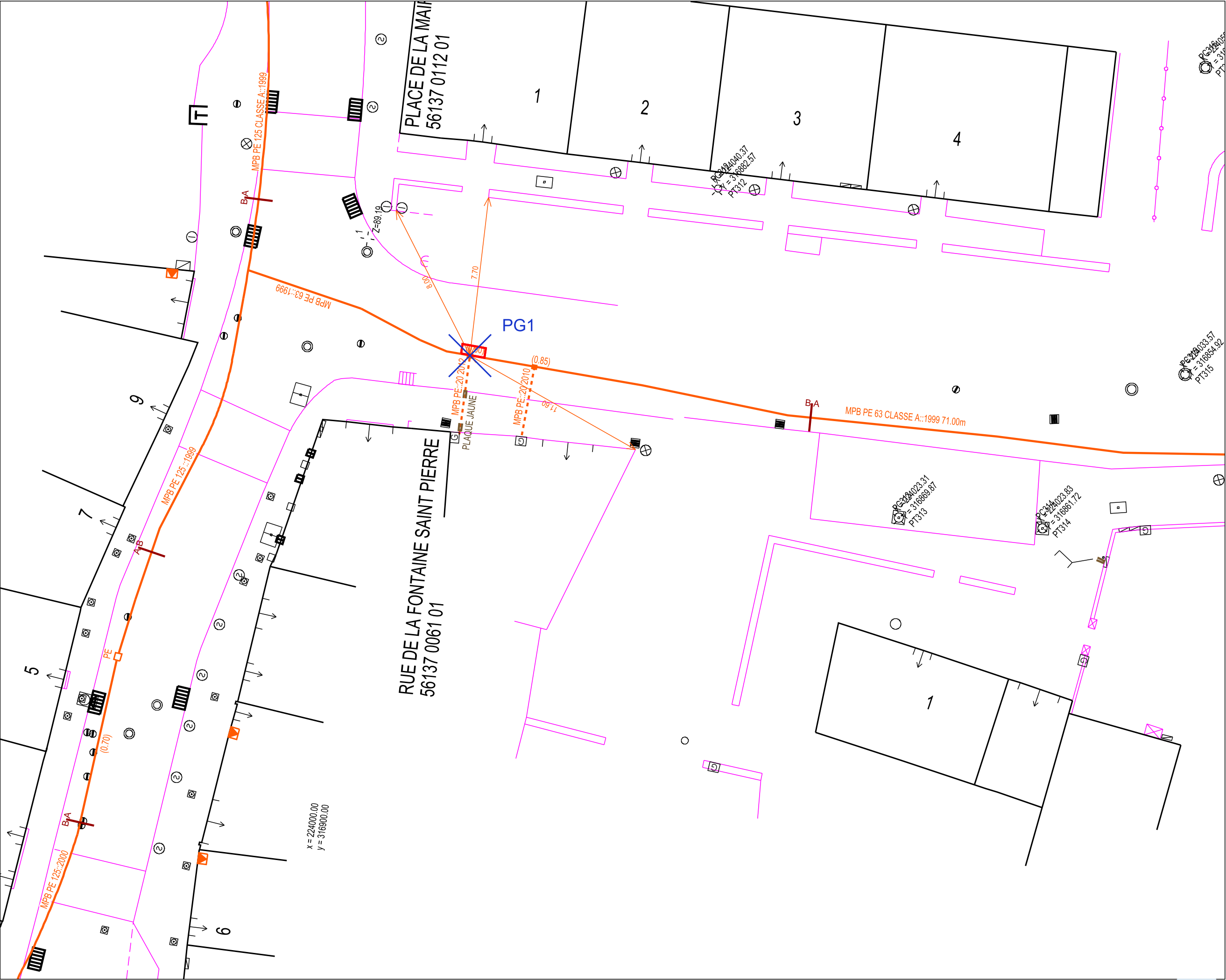



URGENCE GAZ Dommage à ouvrage
02 47 85 74 44

Autre Urgence Gaz 0800 47 33 33

Classe de précision :
Les ouvrages figurant sur le plan sont rangés
en classe de précision B à l'exception des
tronçons pour lesquels une autre classe est
précisée
Voir notice jointe Lire et Comprendre un plan GRDF

Lambert 2 étendu: 224031.899
m,2316819.517 m,L2E

Coordonnées GPS: 47.743 ,
-2.680

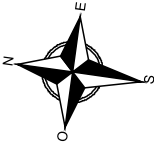

Utilisateur: S-PHI-P1-BATCHS
Commune: Monterblanc

Code INSEE: 56137
Date d'impression: 20/11/2025
Page 4 sur 5

Description :
Numéro Guichet Unique:
2025112005314D50

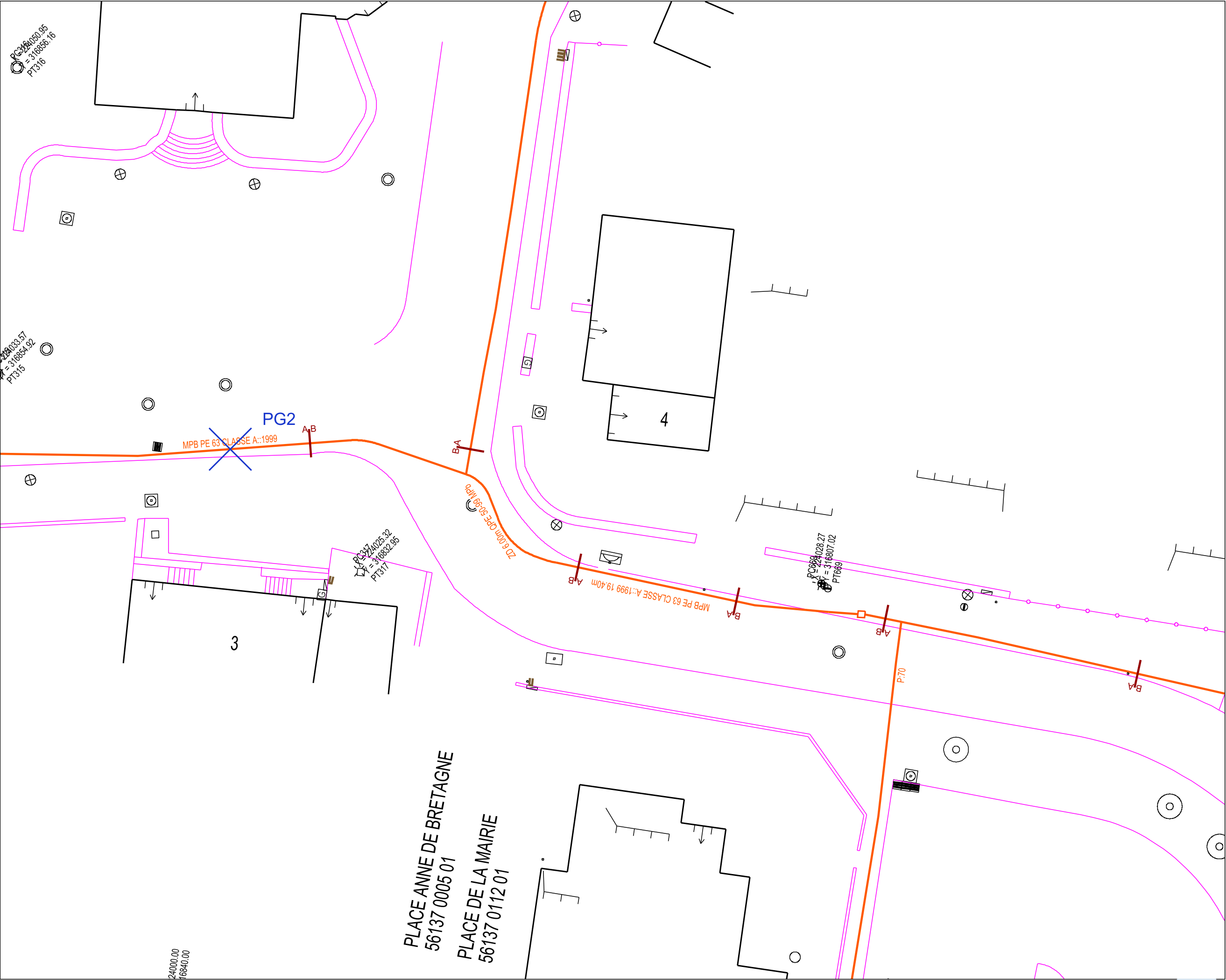

Vous avez utilisé le code travaux "DEM" ou rédigé un descriptif de travaux indiquant une démolition de bâtiment.

Avez-vous anticipé la demande de sécurisation des ouvrages gaz ?

Ce coffret
est-il encore
alimenté en
gaz ???



Extrait des prescriptions du Guide Technique de Travaux Fiche TX-DEM :

- « **Vous devez vous assurer que tous les réseaux aboutissant aux bâtiments à démolir sont bien hors services et qu'ils ne sont plus raccordés au réseau** » de GRDF.

GRDF vous informe que vous ne pouvez procéder à la démolition du bâtiment tant que la mise en sécurité des éventuels ouvrages gaz encore raccordés n'a pas été réalisée par GRDF.

Attention : un branchement présent dans un coffret gaz peut toujours être alimenté, même si le bâtiment ne possède plus d'installation de gaz, ni de compteurs.

Si une installation de gaz reste à sécuriser,
vous devez contacter GRDF à ce numéro
SERVICE CLIENT

 **N° Cristal 09 69 36 35 34**

APPEL NON SURTAXÉ

ATTENTION au délai d'intervention :

Contactez GRDF le plus en amont possible de votre opération de démolition.

Des délais d'intervention incompressibles seront nécessaires pour mettre en sécurité les ouvrages gaz préalablement au démarrage des travaux.

GRDF - Direction Réseaux Centre-Ouest
AGENCE C2T

363 BD MARCEL PAUL

44804 ST HERBLAIN

France

Tél : +33810300360

Fax :

COMMENTAIRES IMPORTANTS ASSOCIES AU DOCUMENT N°

2547079895.254701RDT02

Veillez prendre en compte les commentaires suivants :

RECOMMANDATIONS GENERALES LIEES AUX PLANS JOINTS

IMPRESSION DES PLANS JOINTS AU BON FORMAT : avant toute impression des plans joints, assurez vous qu'aucune mise à l'échelle automatique n'est activée dans votre gestionnaire d'impression. - Le format papier des pages à imprimer figure sur chaque plan A4 A3 A2 A1 ou A0. - Le format des plans grande échelle utilisé par GRDF respecte la capacité d'impression maximale que vous avez déclarée dans votre déclaration. Le format A4 est retenu si vous avez sélectionné A4 comme étant votre capacité maximale d'impression ou par défaut en absence de sélection.

RECOMMANDATIONS GENERALES de GRDF, OU RECOMMANDATIONS LIEES AUX OUVRAGES

RECOMMANDATIONS LIEES AUX BRANCHEMENTS :

Les branchements sont identifiables par leurs affleurants visibles. S'ils ne sont pas cartographiés, ils se trouvent dans un fuseau inférieur ou égal à 1 m de part et d'autre de l'affleurant identifié, en direction de la canalisation. S'ils sont cartographiés, le fuseau de même largeur suit le tracé représenté. En conséquence, les

techniques de terrassement doivent être exécutées conformément aux indications des chapitres §3.4 et § 5.2.7 et la fiche RX-DBG, et § 5.4.2 du guide technique relatif aux travaux à proximité de réseaux.

Attention : Le branchement peut être à une profondeur plus faible au niveau de la remontée vers le coffret.

Les prises de branchements se situent dans les 15 cm au dessus de la génératrice supérieure du réseau.

VIGILANCE AUX BRANCHEMENTS PONCTUELLEMENT SANS AFFLEURANTS :

Attention, soyez attentif aux éventuels branchements non cartographiés en cas de terrassement dans une zone de desserte gaz : il est toujours possible que l'affleurant d'un branchement ne soit pas visible au moment où vont s'effectuer les travaux (ex : coffret gaz recouvert par un coffrage d'une devanture de magasin, terre ayant recouvert un regard situé dans le sol, végétation masquant un regard initialement visible).

Si vous avez un doute sur la présence éventuelle de branchements dans la zone où vous effectuez des travaux, contactez GRDF qui viendra faire des mesures de localisation sur site.

LES DISPOSITIFS AVERTISSEURS

Responsable : HESSINI Rayane

Tél : +33810300360

Date : 25/11/2025

Signature :

GRDF - Direction Réseaux Centre-Ouest
AGENCE C2T

363 BD MARCEL PAUL

44804 ST HERBLAIN

France

Tél : +33810300360

Fax :

COMMENTAIRES IMPORTANTS ASSOCIES AU DOCUMENT N°

2547079895.254701RDT02

Veillez prendre en compte les commentaires suivants :

Nous attirons votre attention sur le fait que certains ouvrages (canalisations ainsi que leurs branchements et équipements ou accessoires) situés dans l'emprise des travaux sont susceptibles de ne pas être signalés par un dispositif avertisseur.

Il convient donc d'avoir toujours à l'esprit que la présence d'un dispositif avertisseur, au-dessus de l'ouvrage de distribution de gaz, n'est pas systématique :

- C'est le cas des ouvrages anciens enterrés, notamment avant septembre 1994*, ainsi que des ouvrages « tubés » ou posés par des techniques de travaux sans tranchée ou encore des ouvrages en fonte ou des branchements en plomb. (* date NFP 98-331)
- D'une manière générale, l'absence de dispositif avertisseur peut être aussi due au fait que celui-ci ait été retiré par des tiers et non remis en place lors de travaux ultérieurs à la pose des ouvrages.
- En cas de présence de grillage avertisseur, la distance du grillage à l'ouvrage n'est en aucun cas garantie

RECOMMANDATIONS PROFONDEURS DES OUVRAGES

Si aucune profondeur minimale réglementaire de pose n'est indiquée dans la colonne « profondeur mini » à la rubrique « Emplacement de nos réseaux / ouvrages » du récépissé (CERFA N°14435) et si aucune profondeur spécifique n'est indiquée sur le plan, il y a lieu de considérer pour les ouvrages posés à partir du 23 octobre 2004 que la profondeur réglementaire de pose est au moins égale à 0,80 m pour les canalisations exploitées à une pression supérieure à 4 bar quel que soit l'emplacement, 0,80 m pour les canalisations exploitées à une pression inférieure ou égale à 4 bar et posées sous

chaussée ou zone de stationnement existante, 0,60 m pour des canalisations exploitées à une pression inférieure ou égale à 4 bar et posées sous trottoir, accotement.

En toutes hypothèses :

- les profondeurs auxquelles ont été enterrés les ouvrages et branchements situés dans l'emprise du projet de travaux ont pu varier depuis la date de pose
- l'incertitude maximale sur la profondeur d'un tronçon ou d'un branchement est relative à la classe de précision indiquée pour ce tronçon ou ce branchement.

Responsable : HESSINI Rayane

Tél : +33810300360

Date : 25/11/2025

Signature :

GRDF - Direction Réseaux Centre-Ouest
AGENCE C2T

363 BD MARCEL PAUL

44804 ST HERBLAIN

France

Tél : +33810300360

Fax :

COMMENTAIRES IMPORTANTS ASSOCIES AU DOCUMENT N°

2547079895.254701RDT02

Veillez prendre en compte les commentaires suivants :

DISPOSITIFS AVERTISSEURS SPECIFICITE : ATTENTION, dans l'emprise des travaux, ou à proximité, sont situés des ouvrages probablement non dotés de dispositif avertisseur (grillage jaune). Les ouvrages antérieurs à 1985 sont particulièrement concernés (l'année des ouvrages est indiquée dans les textes le long des réseaux ; exemple 1978 dans "MPB AC 112 : 1978"). Le risque d'absence de dispositif avertisseur concerne également les branchements. Il convient de prévoir des sondages ou des localisations en techniques douces et de signaler aux équipes intervenantes l'absence probable de dispositif avertisseur.

RECOMMANDATIONS TECHNIQUES SPECIFIQUES DE GRDF LIEES A VOTRE CHANTIER

Démolitions de Bâtiments obligation de sécurité :

Vous avez déclaré un projet de **démolition d'un bâtiment**. Ces travaux peuvent comporter des risques vis-à-vis d'ouvrages gaz potentiellement toujours présents. En tant qu'exploitant du réseau de distribution de gaz, GRDF vous rappelle que vous ne pouvez pas procéder à la démolition du bâtiment tant que la mise en sécurité des ouvrages gaz n'a pas été effectuée.

Pour cela, vous devez contacter le **Service Client de GRDF au 09 69 36 35 34**.

Pour permettre la mise en sécurité des ouvrages gaz qui conditionne la date de démarrage de vos travaux, nous vous demandons de bien vouloir signer le devis que nous vous transmettons à cet effet. Si l'intervention de GRDF nécessite un terrassement, sachez qu'un délai de déclaration de travaux sera nécessaire avant de programmer l'intervention de GRDF. Nous vous conseillons donc d'anticiper votre demande si celle-ci n'est pas encore exprimée.

Bon usage du CODE DEM :

Vous avez déclaré le code « DEM » **qui est associé à la fiche TX-DEM démolition de bâtiment**. Si vous effectuez effectivement la démolition d'un bâtiment, il s'agit du bon code et les recommandations précédentes s'appliquent. En revanche, pour tout autre usage, ce code est inapproprié. **Merci de l'employer uniquement en cas de démolitions de bâtiments.**

RECOMMANDATIONS SPECIFIQUES DE GRDF LIEES A VOTRE CHANTIER

Responsable : HESSINI Rayane

Tél : +33810300360

Date : 25/11/2025

Signature :

De: echangesv2@prod.protys.fr

A: ad-ing-nantes-rennes-d@demat.sogelink.fr

Objet: [PROTYS] Notification 2025112005314D50 - 56250 - MONTERBLANC - 4 Place de la Mairie

Protys

Un document vous est adressé via PROTYS.fr

Madame, Monsieur,

Vous trouverez en pièce jointe une notification RDT dont les références sont reprises en objet (référence du document et commune principale du chantier).

Ce document vous est transmis grâce à PROTYS.fr

Vous en souhaitant bonne réception.

Cordialement,
L'équipe PROTYS

Ce message est généré automatiquement, il n'est pas possible de répondre à l'expéditeur.

Déclaration de projet de Travaux

Déclaration d'Intention de Commencement de Travaux

Au titre du chapitre IV du titre V du livre V (partie réglementaire) du Code de l'environnement
et de la section 12 du chapitre IV du titre III du livre V de la 4ème partie (partie réglementaire) du Code du travail
(Annexe 1-1 de l'arrêté du 15 février 2012 modifié - NOR : DEVP1116359A)

Délai de réponse

Le destinataire doit répondre à toute déclaration, même s'il n'est pas concerné, sous 9 jours pour les DT et sous 7 jours pour les DICT, hors jours fériés, après la date de réception de la déclaration dûment remplie. Lorsque la déclaration est reçue sous forme non matérialisée, ces délais sont portés à 15 jours pour la DT et à 9 jours pour la DICT, hors jours fériés. Pour la DT, il peut être prolongé de 15 jours si l'exploitant effectue des mesures de localisation avant de répondre ou lors d'un rendez-vous sur site avec vous.

Exploitant : ORANGE - Q2 BRETAGNE Service DICT

Destinataire :

Complément d'adresse :

Numéro / Voie :

Lieu-dit / BP :

Code Postal / Commune : 69134 DARDILLY CEDEX

Pays :

FRANCE

DT (Déclaration de projet de travaux)

N° consultation du téléservice : 2025112005314D50

N° affaire du responsable du projet : 56-MONTERBLANCEPFB

Date de la déclaration : 20 / 11 / 2025

☐ Responsable du projet, personne morale ☒ Responsable du projet, personne physique ☐ Déclaration conjointe DT/DICT

Responsable du projet

(1) : Champs facultatifs

Dénomination : AD INGE

Pays : FRANCE N° SIRET :

Représentant du responsable du projet

Dénomination : AD INGE

Complément / Service : Chez Sogelink

N° : Voie : TSA 70011

Lieu-dit / BP :

Code postal : 69134 Commune : DARDILLY CEDEX

Personne à contacter : Hugues MERCIER

Tél. : 0763791373 Fax(1) :

Courriel(1) : ad-inge-nantes-rennes-d@demat.sogelink.fr

Emplacement du projet

Adresse(2) : 4 Place de la Mairie

CP : 56250 Commune principale : MONTERBLANC

Nb de communes : 1 (2) : facultatif si emprise dessinée sur le téléservice

Souhaits pour le récépissé

☐ Souhaite recevoir le récépissé (cas de la DT-DICT conjointe)

Mode de réception du récépissé souhaité : Par voie électronique

Si mode de réception par voie électronique, précisez :

Capacité d'impression des plans : Taille : A0 Couleur : ☒

Souhait de plans vectoriels : ☐ au format :

Projet et son calendrier

(3) : voir les codes au verso

Nature des travaux(3) : D E M

Décrivez le projet : démolition de bâtiments

Emploi de techniques sans tranchées : ☐ Oui ☒ Non

Distance minimale entre les travaux et la ligne électrique : , m

☒ Cochez si vous souhaitez les plans des réseaux électriques aériens.

Date prévue pour le commencement des travaux : 05 / 01 / 2026 Durée du chantier : 365 jour(s)

Investigations complémentaires par le responsable du projet (à remplir après réception du récépissé de DT)

Réalisation d'investigations complémentaires : ☐ Oui ☒ Non

Motif de réalisation ou non d'investigations complémentaires avant travaux (voir au verso) :

Date des investigations complémentaires : / /

☐ Investigations susceptibles de nécessiter une DICT

☐ Envoi des résultats aux exploitants d'ouvrages et aux entreprises

DICT (Déclaration d'Intention de Commencement de Travaux)

N° consultation du téléservice :

N° affaire de l'exécutant des travaux :

Date de la déclaration : / /

Nature de la déclaration (voir les codes au verso) :

Exécutants des travaux

(1) : Champs facultatifs

Dénomination :

Complément / Service :

N° : Voie :

Lieu-dit / BP :

Code postal : Commune :

Pays : N° SIRET :

Personne à contacter :

Tél. : Fax(1) :

Courriel(1) :

Emplacement des travaux (si différent du projet de travaux)

Adresse(2) :

CP : Commune principale :

Nb de communes : (2) : facultatif si emprise dessinée sur le téléservice

Souhaits pour le récépissé

Mode de réception du récépissé souhaité :

Si mode de réception par voie électronique, précisez :

Capacité d'impression des plans : Taille : Couleur : ☐

Souhait de plans vectoriels : ☐ au format :

Travaux et leur calendrier

(3) : voir les codes au verso

Nature des travaux(3) :

Décrivez les travaux :

Techniques utilisées(3) :

☐ Autre, précisez la technique :

Précisez, le cas échéant, la profondeur max d'excavation : cm

☐ Cochez en cas de modification du profil du terrain en fin de travaux

Résultats des investigations complémentaires communiqués par le responsable du projet : ☐ Oui ☒ Non

Distance minimale entre les travaux et la ligne électrique : , m

☐ Cochez si vous souhaitez les plans des réseaux électriques aériens.

Date prévue pour le commencement des travaux : / /

Durée du chantier : jour(s)

Signature de l'exécutant des travaux ou de son représentant

Nom du signataire :

Signature :

Nombre de pièces jointes, y compris les plans :

Signature du responsable du projet ou de son représentant

Nom du signataire : Hugues MERCIER

Signature :

 Sogelink

Nombre de pièces jointes, y compris les plans : 0

Récépissé de DT Récépissé de DICT

Au titre du chapitre IV du titre V du livre V (partie réglementaire) du Code de l'environnement
et de la section 12 du chapitre IV du titre III du livre V de la 4^{ème} partie (partie réglementaire) du Code du travail

(Annexe 2 de l'arrêté du 15 février 2012 modifié - NOR : DEVP1116359A)

Destinataire

Récépissé de DT
Récépissé de DICT
Récépissé de DT/DICT
conjointe

Dénomination :

Complément / Service :

Numéro / Voie :

Lieu-dit / BP :

Code Postal / Commune :

Pays :

Coordonnées de l'exploitant

Raison sociale :

Personne à contacter :

Numéro / Voie :

Lieu-dit / BP :

Code Postal / Commune :

Tél. :

Fax :

N° consultation du téléservice :

Référence de l'exploitant :

N° d'affaire du déclarant :

Personne à contacter (déclarant) :

Date de réception de la déclaration :

Commune principale des travaux :

Adresse des travaux prévus :

Éléments généraux de réponse

Les renseignements que vous avez fournis ne nous permettent pas de vous répondre. La déclaration est à renouveler. Précisez notamment :

Les réseaux/ouvrages que nous exploitons ne sont pas concernés au regard des informations fournies. Distance > à : _____ m

Il y a au moins un réseau / ouvrage concerné de catégorie (voir liste des catégories au verso) : _____. Autres informations :

Modification ou extension de nos réseaux / ouvrages

Modification ou extension de réseau/ouvrage envisagée dans un délai inférieur à 3 mois :

Réalisation de modifications en cours sur notre réseau/ouvrage.

Veuillez contacter notre représentant :

Tél. :

NB : Si nous avons connaissance d'une modification du réseau/ouvrage dans le délai maximal de 3 mois à compter de la consultation du téléservice, nous vous en informons.

Emplacement de nos réseaux / ouvrages

Plans joints :	Références :	Echelle ⁽¹⁾ :	Date d'édition ⁽¹⁾ :	Sensible :	Prof. règl. mini ⁽¹⁾ :	Matériau réseau ⁽¹⁾ :
NB : La classe de précision A, B ou C figure dans les plans.			___ / ___ / ___		_____ cm	
			___ / ___ / ___		_____ cm	

Réunion sur chantier pour localisation du réseau/ouvrage : Date retenue d'un commun accord : ___ / ___ / ___ à ___ h ___

ou Prise de RDV à l'initiative du déclarant (date du dernier contact non conclusif : ___ / ___ / ___)

Votre projet doit tenir compte de la servitude protégeant notre ouvrage.

(cas d'un récépissé de DT) Vous devez prévoir des investigations complémentaires à notre charge (hors cas d'exemption prévus dans la réglementation) ⁽²⁾

Des branchements non cartographiés sont présents. Ils sont soit pourvus d'affleurants visibles et rattachés à un réseau principal souterrain identifié dans les plans joints, soit munis de dispositifs automatiques supprimant tout risque en cas d'endommagement ⁽²⁾

(1) : facultatif si l'information est fournie sur le plan joint (2) : pour les tronçons et branchements non cartographiés en classe A, prévoir des clauses techniques et financières particulières dans le marché

Recommandations de sécurité

Les recommandations techniques spécifiques suivantes sont à appliquer, en fonction des risques liés à l'utilisation des techniques de travaux employées :

Rubriques du guide technique relatives à des ouvrages ou travaux spécifiques :

Pour les exploitants de lignes électriques : si la distance d'approche a été précisée, la mise hors tension est : possible impossible

Mesures de sécurité à mettre en œuvre :

Dispositifs importants pour la sécurité :

Cas de dégradation d'un de nos ouvrages

En cas de dégradation d'un de nos ouvrages, contactez nos services au numéro de téléphone suivant : _____

Pour toute anomalie susceptible de mettre en cause la sécurité au cours du déroulement du chantier, prévenir le service départemental d'incendie et de secours (par défaut le 18 ou le 112) :

Responsable du dossier

Nom :

Désignation du service :

Tél. :

Signature de l'exploitant ou de son représentant

Nom du signataire :

Signature :

Date : ___ / ___ / ___ Nombre de pièces jointes, y compris les plans : _____

orange™

POLE RDT/RDICT

Pour signaler un dommage aux réseaux:
<https://dommages-reseaux.orange.fr/> ou

Système de coordonnées : WGS 84 / Pseudo-Mercator (EPSG : 3857)

Les points topographiques sont indiqués dans le système de référence prescrit par l'article 1-A du décret n° 2006-272 du 3 mars 2006

Echelle : 1/500

Propriétaires

OrangeAutres

Conduite allégée

Conduite enrobée

Artère pleine terre

Artère aérienne appuis Orange

Artère aérienne appuis ERDF

Classe de précision ouvrages: [A,B,C]

Points topographiques

© Orange

The map displays a network of green lines representing underground conduits in a residential area. The network is composed of several interconnected lines, some of which are labeled with codes: [B], [a], and [g]. These codes likely refer to the class of precision or the type of conduit. The map also shows buildings, streets, and a central road labeled 'MONTERBLANC'. A scale bar at the bottom left indicates a distance of 0 to 20 meters. A north arrow is located in the top right corner.

49 / 63

WGS84 (GPS) (lon : -2.6790, lat : 45.7622)

Déclaration de projet de Travaux

Déclaration d'Intention de Commencement de Travaux

Au titre du chapitre IV du titre V du livre V (partie réglementaire) du Code de l'environnement
et de la section 12 du chapitre IV du titre III du livre V de la 4ème partie (partie réglementaire) du Code du travail
(Annexe 1-1 de l'arrêté du 15 février 2012 modifié - NOR : DEVP1116359A)

Délai de réponse

Le destinataire doit répondre à toute déclaration, même s'il n'est pas concerné, sous 9 jours pour les DT et sous 7 jours pour les DICT, hors jours fériés, après la date de réception de la déclaration dûment remplie. Lorsque la déclaration est reçue sous forme non matérialisée, ces délais sont portés à 15 jours pour la DT et à 9 jours pour la DICT, hors jours fériés. Pour la DT, il peut être prolongé de 15 jours si l'exploitant effectue des mesures de localisation avant de répondre ou lors d'un rendez-vous sur site avec vous.

Exploitant : SAUR GRAND OUEST SAUR MORBIHAN

Destinataire :

Complément d'adresse : CHEZ SOGELINK

Numéro / Voie : TSA 70011

Lieu-dit / BP :

Code Postal / Commune : 6.9.1.3.4 DARDILLY CEDEX

Pays : FRANCE

DT (Déclaration de projet de travaux)

N° consultation du téléservice : 2.0.2.5.1.1.2.0.0.5.3.1.4.D.5.0

N° affaire du responsable du projet : 56-MONTERBLANCEPFB

Date de la déclaration : 20 / 11 / 2025

☐ Responsable du projet, personne morale ☒ Responsable du projet, personne physique ☐ Déclaration conjointe DT/DICT

Responsable du projet

(1) : Champs facultatifs

Dénomination : AD INGE

Pays : FRANCE N° SIRET :

Représentant du responsable du projet

Dénomination : AD INGE

Complément / Service : Chez Sogelink

N° : Voie : TSA 70011

Lieu-dit / BP :

Code postal : 6.9.1.3.4 Commune : DARDILLY CEDEX

Personne à contacter : Hugues MERCIER

Tél. : 0.7.6.3.7.9.1.3.7.3 Fax(1) :

Courriel(1) : ad-inge-nantes-rennes-d@demat.sogelink.fr

Emplacement du projet

Adresse(2) : 4 Place de la Mairie

CP : 5.6.2.5.0 Commune principale : MONTERBLANC

Nb de communes : 1 (2) : facultatif si emprise dessinée sur le téléservice

Souhaits pour le récépissé

☐ Souhaite recevoir le récépissé (cas de la DT-DICT conjointe)

Mode de réception du récépissé souhaité : Par voie électronique

Si mode de réception par voie électronique, précisez :

Capacité d'impression des plans : Taille : A0 Couleur : ☒

Souhait de plans vectoriels : ☐ au format :

Projet et son calendrier

(3) : voir les codes au verso

Nature des travaux(3) : D.E.M.

Décrivez le projet : démolition de bâtiments

Emploi de techniques sans tranchées : ☐ Oui ☒ Non

Distance minimale entre les travaux et la ligne électrique : , m

☒ Cochez si vous souhaitez les plans des réseaux électriques aériens.

Date prévue pour le commencement des travaux : 05 / 01 / 2026 Durée du chantier : 3.6.5 jour(s)

Investigations complémentaires par le responsable du projet (à remplir après réception du récépissé de DT)

Réalisation d'investigations complémentaires : ☐ Oui ☒ Non

Motif de réalisation ou non d'investigations complémentaires avant travaux (voir au verso) :

Date des investigations complémentaires : / /

☐ Investigations susceptibles de nécessiter une DICT

☐ Envoi des résultats aux exploitants d'ouvrages et aux entreprises

DICT (Déclaration d'Intention de Commencement de Travaux)

N° consultation du téléservice :

N° affaire de l'exécutant des travaux :

Date de la déclaration : / /

Nature de la déclaration (voir les codes au verso) :

Exécutants des travaux

(1) : Champs facultatifs

Dénomination :

Complément / Service :

N° : Voie :

Lieu-dit / BP :

Code postal : Commune :

Pays : N° SIRET :

Personne à contacter :

Tél. : Fax(1) :

Courriel(1) :

Emplacement des travaux (si différent du projet de travaux)

Adresse(2) :

CP : Commune principale :

Nb de communes : (2) : facultatif si emprise dessinée sur le téléservice

Souhaits pour le récépissé

Mode de réception du récépissé souhaité :

Si mode de réception par voie électronique, précisez :

Capacité d'impression des plans : Taille : Couleur : ☐

Souhait de plans vectoriels : ☐ au format :

Travaux et leur calendrier

(3) : voir les codes au verso

Nature des travaux(3) :

Décrivez les travaux :

Techniques utilisées(3) :

☐ Autre, précisez la technique :

Précisez, le cas échéant, la profondeur max d'excavation : cm

☐ Cochez en cas de modification du profil du terrain en fin de travaux

Résultats des investigations complémentaires communiqués par le responsable du projet : ☐ Oui ☒ Non

Distance minimale entre les travaux et la ligne électrique : , m

☐ Cochez si vous souhaitez les plans des réseaux électriques aériens.

Date prévue pour le commencement des travaux : / /

Durée du chantier : jour(s)

Signature de l'exécutant des travaux ou de son représentant

Nom du signataire :

Signature :

Nombre de pièces jointes, y compris les plans :

Signature du responsable du projet ou de son représentant

Nom du signataire : Hugues MERCIER

Signature :  Sogelink

Nombre de pièces jointes, y compris les plans : 0

Récépissé de DT Récépissé de DICT

Au titre du chapitre IV du titre V du livre V (partie réglementaire) du Code de l'environnement
et de la section 12 du chapitre IV du titre III du livre V de la 4^{ème} partie (partie réglementaire) du Code du travail

(Annexe 2 de l'arrêté du 15 février 2012 modifié - NOR : DEVP1116359A)

Destinataire

- ☒ Récépissé de DT
☐ Récépissé de DICT
☐ Récépissé de DT/DICT
conjointe

Dénomination : AD INGE AD INGE
Complément / Service : Chez Sogelink
Numéro / Voie : TSA 70011
Lieu-dit / BP :
Code Postal / Commune : 6,9,1,3,4 DARDILLY CEDEX
Pays : France

N° consultation du téléservice : 2,0,2,5,1,1,2,0,0,5,3,1,4,D,5,0
Référence de l'exploitant :
N° d'affaire du déclarant : 56-MONTERBLANCEPFB
Personne à contacter (déclarant) : MERCIER Hugues
Date de réception de la déclaration : 20 / 11 / 2025
Commune principale des travaux : MONTERBLANC
Adresse des travaux prévus : 4 Place de la Mairie

Coordonnées de l'exploitant

Raison sociale : SAUR GRAND OUEST SAUR MORBIHAN
Personne à contacter :
Numéro / Voie : TSA 70011
Lieu-dit / BP :
Code Postal / Commune : 6,9,1,3,4 DARDILLY CEDEX
Tél. : 0,6,6,2,6,0,3,0,9,8 Fax : , , , , , , , , , ,

Éléments généraux de réponse

- ☐ Les renseignements que vous avez fournis ne nous permettent pas de vous répondre. La déclaration est à renouveler. Précisez notamment :
☐ Les réseaux/ouvrages que nous exploitons ne sont pas concernés au regard des informations fournies. Distance > à : _____ m
☒ Il y a au moins un réseau / ouvrage concerné de catégorie (voir liste des catégories au verso) : EA EU . Autres informations :

Modification ou extension de nos réseaux / ouvrages

Modification ou extension de réseau/ouvrage envisagée dans un délai inférieur à 3 mois :
☐ Réalisation de modifications en cours sur notre réseau/ouvrage.
Veuillez contacter notre représentant : SERVICE DICT Tél. : , , , , , , , , , ,
NB : Si nous avons connaissance d'une modification du réseau/ouvrage dans le délai maximal de 3 mois à compter de la consultation du téléservice, nous vous en informons.

Emplacement de nos réseaux / ouvrages

☒ Plans joints : Références : Echelle₍₁₎ : Date d'édition₍₁₎ : Sensible : Prof. régl. mini₍₁₎ : Matériau réseau₍₁₎ :
NB : La classe de précision A, B ou C figure dans les plans.
☐ Réunion sur chantier pour localisation du réseau/ouvrage : ☐ Date retenue d'un commun accord : ____ / ____ / ____ à ____ h ____
ou ☐ Prise de RDV à l'initiative du déclarant (date du dernier contact non conclusif : ____ / ____ / ____)
☐ Votre projet doit tenir compte de la servitude protégeant notre ouvrage.
☐ (cas d'un récépissé de DT) Vous devez prévoir des investigations complémentaires à notre charge (hors cas d'exemption prévus dans la réglementation) ⁽²⁾
☐ Des branchements non cartographiés sont présents. Ils sont soit pourvus d'affleurants visibles et rattachés à un réseau principal souterrain identifié dans les plans joints, soit munis de dispositifs automatiques supprimant tout risque en cas d'endommagement ⁽²⁾
(1) : facultatif si l'information est fournie sur le plan joint (2) : pour les tronçons et branchements non cartographiés en classe A, prévoir des clauses techniques et financières particulières dans le marché

Recommandations de sécurité

Les recommandations techniques spécifiques suivantes sont à appliquer, en fonction des risques liés à l'utilisation des techniques de travaux employées :
Des branchements non cartographiés et/ou sans affleurants sont susceptibles d'être dans l'emprise.
Rubriques du guide technique relatives à des ouvrages ou travaux spécifiques :
Pour les exploitants de lignes électriques : si la distance d'approche a été précisée, la mise hors tension est : ☐ possible ☐ impossible
Mesures de sécurité à mettre en œuvre : POUR UN RDV SUR LE SITE, ADRESSER UN MAIL
A : reperage.csp@saur.com 10 jours de préavis
Dispositifs importants pour la sécurité :

Cas de dégradation d'un de nos ouvrages

En cas de dégradation d'un de nos ouvrages, contactez nos services au numéro de téléphone suivant : 0,2,5,6,6,5,6,2,0,0,9
Pour toute anomalie susceptible de mettre en cause la sécurité au cours du déroulement du chantier, prévenir le service départemental d'incendie et de secours (par défaut le 18 ou le 112) :

Responsable du dossier

Nom :
Désignation du service : SERVICE DICT
Tél. : 0,6,6,2,6,0,3,0,9,8

Signature de l'exploitant ou de son représentant

Nom du signataire : BERNAL AGRAY, Lina Maria
Signature :  Sogelink
Date : 21 / 11 / 2025 Nombre de pièces jointes, y compris les plans : 3

Recommandations techniques et consignes de sécurité

Travaux à proximité d'ouvrages d'assainissement et de distribution d'eau

Tous travaux commencés avant d'avoir reçu une réponse à votre DICT engage votre responsabilité exclusive. Les plans mis à votre disposition en réponse à votre DICT font apparaître des ouvrages (ci-après : « les ouvrages ») dans la zone d'influence de vos travaux. Il vous revient de prendre toutes initiatives pour garantir leur préservation, ainsi que la sécurité des personnes et la protection de l'environnement compte tenu des dangers présentés par un endommagement des ouvrages (pression interne pouvant dépasser 7 bars dans les canalisations d'eau potable, effluents nocifs dans les ouvrages D'assainissement...).

En votre qualité d'entreprise spécialisée en charge de la réalisation de travaux de terrassement ou de forage il vous appartient de prendre les dispositions commandées par les règles de l'art.

Repérage préalable des ouvrages

Tous les renseignements qui vous sont fournis, et en particulier ceux portés sur les plans, ne le sont qu'à titre indicatif, des modifications de la voirie (assiette, profil, repère) ayant pu intervenir postérieurement à l'établissement des plans de récolement des canalisations et ouvrages. En outre, les branchements n'apparaissent la plupart du temps pas sur ces plans. Sauf autre indication apportée sur le plan joint pour chaque canalisation, la classe de précision est la classe C (incertitude maximale de localisation du réseau >1,5m).

Les accessoires de surface (regards, bouches à clef, tampons, plaques...) donnent des indications sur la localisation des ouvrages enterrés. Il vous appartient de les prendre en compte. Toutefois ces accessoires peuvent avoir été déplacés ou dissimulés sans que l'information ait été portée à la connaissance du gestionnaire du réseau.

La position, la profondeur, la géométrie, et la nature des ouvrages doivent être confirmées sous votre responsabilité exclusive par des sondages manuels suffisamment rapprochés et appropriés à la nature et la profondeur des travaux projetés.

Certains de nos anciens ouvrages ne sont pas protégés par un grillage avertisseur, qui ne saurait constituer à lui seul un facteur d'alerte de proximité. Si cette signalisation existe, elle sera soigneusement remise en place.

Afin de faciliter la localisation des réseaux indiqués sur le présent plan, et sur demande écrite à : reperage.csp@saur.com, (en précisant en objet du mail le N° du département – commune RDV et N° de consultation de téléservice de la DICT ; Exemple : 19 – BRIVE-LA-GAILLARDE – RDV 2020280501191T)

Pour assurer toutes les garanties de sécurité, vous devez procéder à un marquage ou piquetage au sol permettant, pendant toute la durée du chantier, de signaler le tracé de l'ouvrage, et le cas échéant la localisation des points singuliers (affleurants, changements de direction, ...).

Précaution pendant les travaux

Pendant toute la durée des travaux, l'accès à nos canalisations et aux accessoires de surface doit être maintenu libre de jour comme de nuit.

Dans l'hypothèse où des accessoires de surface devraient être déplacés, vous devez en informer le gestionnaire qui vous informera des précautions à prendre. Leur repositionnement convenable et leur mise à la cote sera réalisé à vos frais.

Les travaux devront être réalisés dans les règles de l'art sans entraîner de contraintes excessives sur les ouvrages ni générer d'interactions susceptibles de nuire à leur bonne conservation.

Attitude en cas de sinistre

En cas de dégradation des ouvrages, imputable à vos travaux, il vous appartient d'avertir le gestionnaire dans les meilleurs délais et de favoriser la réalisation des opérations de réparations qui s'imposent. Le gestionnaire est le seul habilité à intervenir sur ses propres ouvrages. Une facturation sera établie, comprenant la prise en charge de l'intervention liée au sinistre, la main d'œuvre et la fourniture.

Le non-respect de ces consignes engage totalement votre responsabilité en cas de sinistre. Nous vous rappelons en outre qu'aux termes de l'article L1324-4 du Code de la santé publique :

*« Le fait de dégrader des ouvrages publics destinés à recevoir ou à conduire des eaux d'alimentation ou de laisser introduire des matières susceptibles de nuire à la salubrité, dans l'eau [...] servant à l'alimentation publique, est puni de **trois ans d'emprisonnement et 45000 euros d'amende** ».*

LEGENDE

EA

	Tronçons classe C		Dégrilleur		Régulateur de pression
	Tronçons classe B		Dessableur		Réserve incendie
	Tronçons classe A		Disconnecteur		Réservoir au sol/Bâche
	Accélérateur		Forage		Réservoir de chasse
	Anode protect.cathodique		Isolation électrique		Réservoir (semi)enterré
	Auto-contrôle		Micro ventouse		Réservoir sur tour
	Barrage		Piézomètre		Shunt
	Boîte à boues		Plaque d'extrémité		Siphon
	Borne fontaine		Poste de soutirage		Soupape anti-bélier
	Bouche d'incendie		Poteau d'incendie		Stabilisateur d'écoulement
	Bouche de lavage		Potelet protect.cathodique		Station de pompage
	Brise charge		Prise d'eau		Station de surpression
	Canal de mesure		Prise de potentiel		Traitement sur réseau
	Captage		Production avec traitement		Vanne asservie
	Chasse automatique		Puisard		Vanne
	Cheminée d'équilibre		Puits		Vanne de survitesse
	Clapet		Purge		Vanne en attente
	Compteur production/secto.		Réducteur de pression		Vanne fermée
	Compteur export/import		Réduction		Vanne réglée
	Ddass		Regard		Ventouse
	Débitmètre		Régulateur de débit		Vidange

①②④ Borne 1/2/4 prises

EA Hors service

	Tronçons classe C
	Tronçons classe B
	Tronçons classe A

EU

	Tronçons classe C		Chasse		Rond visitable à grille
	Tronçons classe B		Clapet		Station d'épuration
	Tronçons classe A		Débitmètre		Tampon/avaloir
	Avaloir		Dégrilleur		Té de curage
	Avaloir à grille		Dessableur		Traitement sur réseau
	Bassin de rétention		Déversoir d'orage		Vacuomètre
	Batardeau		Exutoire		Vanne
	Brise charge		Lagune		Vanne à guillotine
	Canal de mesure		Plaque pleine		Vanne à manchon
	Carré borgne		Poste de relevage		Vanne murale
	Carré visitable		Puisard		Ventouse
	Carré visitable à grille		Rond borgne		Vidange
	Chambre de détente		Rond visitable		

Eu Hors service

	Tronçons classe C
	Tronçons classe B
	Tronçons classe A

EP

	Tronçons classe C
	Tronçons classe B
	Tronçons classe A

EP Hors service

	Tronçons classe C
	Tronçons classe B
	Tronçons classe A

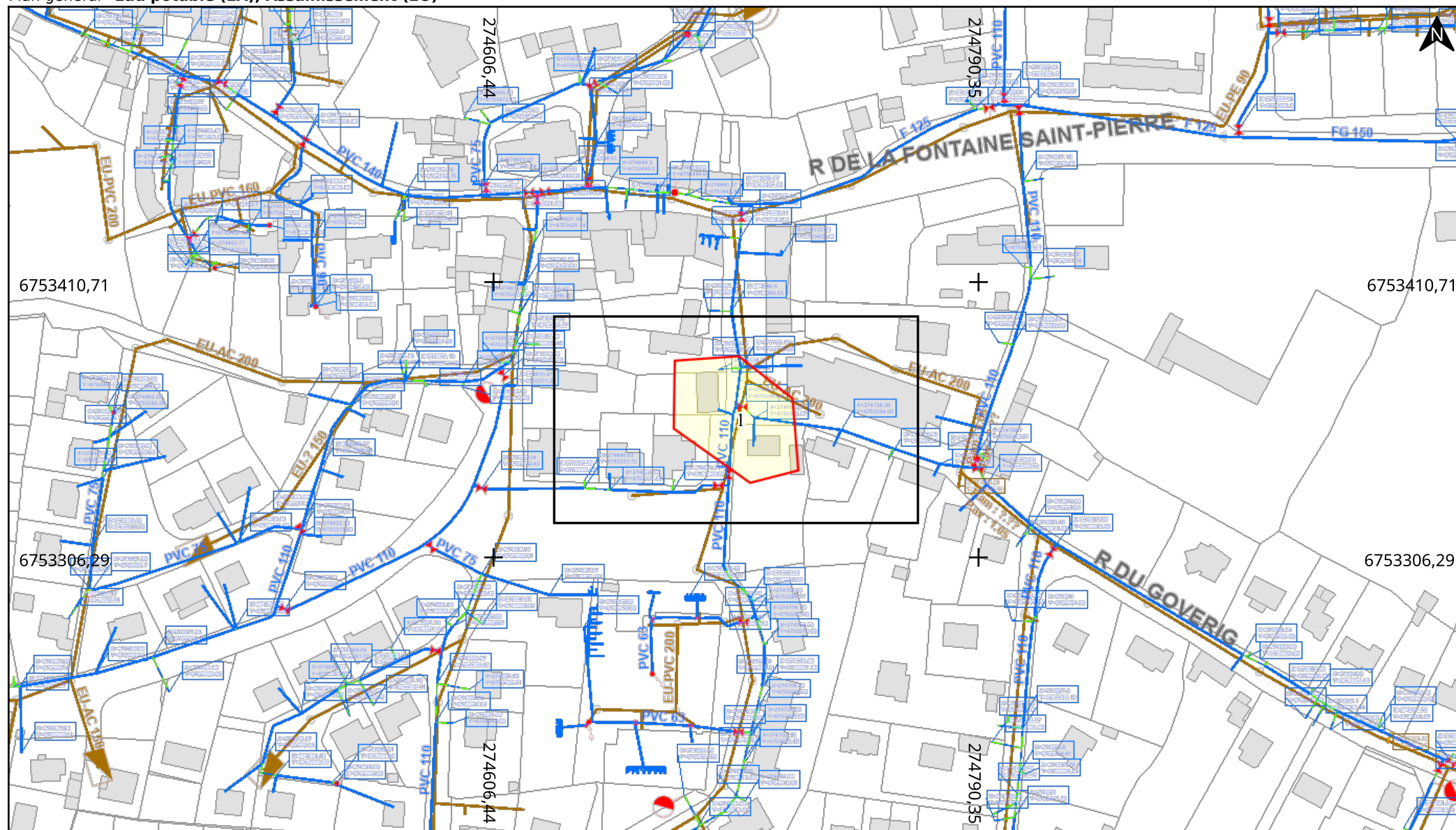

Adresse : 4 Place de la Mairie
56250 MONTERBLANC

Date d'édition : 20/11/2025 16:46

N° Consultation : 2025112005314D50

Classe de précision: C (si non renseigné sur le réseau)



Légende :
Voir page annexe

Echelle : 1:2000

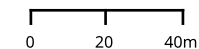

Format d'impression: A4 Paysage
Carroyage: RGF93 / Lambert 93 (EPSG:2154)

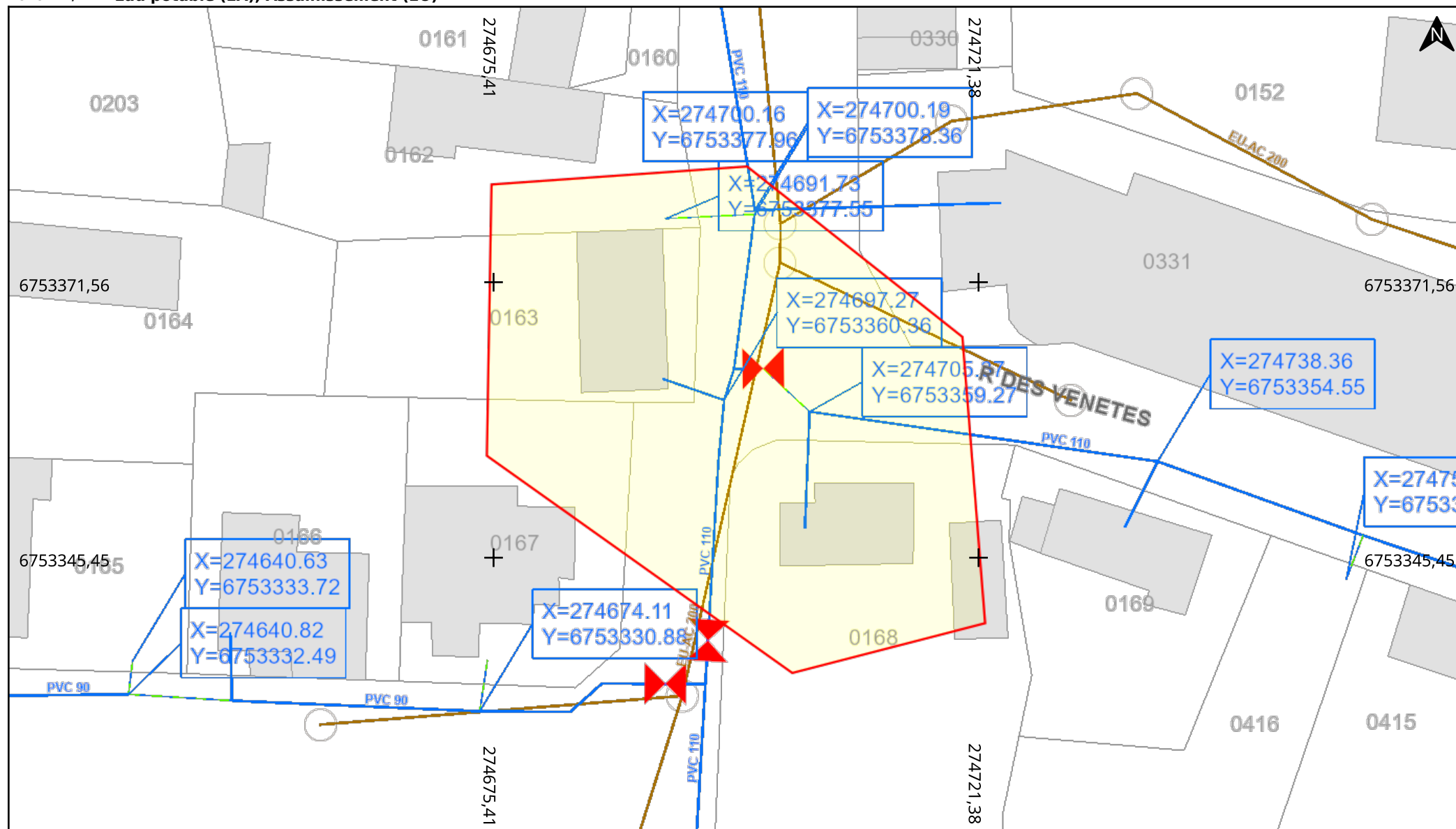

Adresse : 4 Place de la Mairie
56250 MONTERBLANC

Date d'édition : 20/11/2025 16:46

N° Consultation : 2025112005314D50

Classe de précision: C (si non renseigné sur le réseau)



Légende :
Voir page annexe

Echelle : 1:500

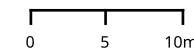

Format d'impression: A4 Paysage
Carroyage: RGF93 / Lambert 93 (EPSG:2154)

Déclaration de projet de Travaux

Déclaration d'Intention de Commencement de Travaux

Au titre du chapitre IV du titre V du livre V (partie réglementaire) du Code de l'environnement
et de la section 12 du chapitre IV du titre III du livre V de la 4ème partie (partie réglementaire) du Code du travail
(Annexe 1-1 de l'arrêté du 15 février 2012 modifié - NOR : DEVP1116359A)

Délai de réponse

Le destinataire doit répondre à toute déclaration, même s'il n'est pas concerné, sous 9 jours pour les DT et sous 7 jours pour les DICT, hors jours fériés, après la date de réception de la déclaration dûment remplie. Lorsque la déclaration est reçue sous forme non dématérialisée, ces délais sont portés à 15 jours pour la DT et à 9 jours pour la DICT, hors jours fériés. Pour la DT, il peut être prolongé de 15 jours si l'exploitant effectue des mesures de localisation avant de répondre ou lors d'un rendez-vous sur site avec vous.

Exploitant : Vannes Agglomération

Destinataire : Patrimoine Altitude Infrastructure

Complément d'adresse : Chez Sogelink

Numéro / Voie : TSA 70011

Lieu-dit / BP :

Code Postal / Commune : 6.9.1.3.4 DARDILLY CEDEX

Pays : FRANCE

DT (Déclaration de projet de travaux)

N° consultation du téléservice : 2.0.2.5.1.1.2.0.0.5.3.1.4.D.5.0

N° affaire du responsable du projet : 56-MONTERBLANCEPFB

Date de la déclaration : 20 / 11 / 2025

☐ Responsable du projet, personne morale ☒ Responsable du projet, personne physique ☐ Déclaration conjointe DT/DICT

Responsable du projet

(1) : Champs facultatifs

Dénomination : AD INGE

Pays : FRANCE N° SIRET :

Représentant du responsable du projet

Dénomination : AD INGE

Complément / Service : Chez Sogelink

N° : Voie : TSA 70011

Lieu-dit / BP :

Code postal : 6.9.1.3.4 Commune : DARDILLY CEDEX

Personne à contacter : Hugues MERCIER

Tél. : 0.7.6.3.7.9.1.3.7.3 Fax₍₁₎ :

Courriel₍₁₎ : ad-inge-nantes-rennes-d@demat.sogelink.fr

Emplacement du projet

Adresse₍₂₎ : 4 Place de la Mairie

CP : 5.6.2.5.0 Commune principale : MONTERBLANC

Nb de communes : 1 (2) : facultatif si emprise dessinée sur le téléservice

Souhaits pour le récépissé

☐ Souhaite recevoir le récépissé (cas de la DT-DICT conjointe)

Mode de réception du récépissé souhaité : Par voie électronique

Si mode de réception par voie électronique, précisez :

Capacité d'impression des plans : Taille : A0 Couleur : ☒

Souhait de plans vectoriels : ☐ au format :

Projet et son calendrier

(3) : voir les codes au verso

Nature des travaux₍₃₎ : D.E.M

Décrivez le projet : démolition de bâtiments

Emploi de techniques sans tranchées : ☐ Oui ☒ Non

Distance minimale entre les travaux et la ligne électrique : m

☒ Cochez si vous souhaitez les plans des réseaux électriques aériens.

Date prévue pour le commencement des travaux : 05 / 01 / 2026 Durée du chantier : 3.6.5 jour(s)

Investigations complémentaires par le responsable du projet (à remplir après réception du récépissé de DT)

Réalisation d'investigations complémentaires : ☐ Oui ☒ Non

Motif de réalisation ou non d'investigations complémentaires avant travaux (voir au verso) :

Date des investigations complémentaires : / /

☐ Investigations susceptibles de nécessiter une DICT

☐ Envoi des résultats aux exploitants d'ouvrages et aux entreprises

DICT (Déclaration d'Intention de Commencement de Travaux)

N° consultation du téléservice :

N° affaire de l'exécutant des travaux :

Date de la déclaration : / /

Nature de la déclaration (voir les codes au verso) :

Exécutants des travaux

(1) : Champs facultatifs

Dénomination :

Complément / Service :

N° : Voie :

Lieu-dit / BP :

Code postal : Commune :

Pays : N° SIRET :

Personne à contacter :

Tél. : Fax₍₁₎ :

Courriel₍₁₎ :

Emplacement des travaux (si différent du projet de travaux)

Adresse₍₂₎ :

CP : Commune principale :

Nb de communes : (2) : facultatif si emprise dessinée sur le téléservice

Souhaits pour le récépissé

Mode de réception du récépissé souhaité :

Si mode de réception par voie électronique, précisez :

Capacité d'impression des plans : Taille : Couleur : ☐

Souhait de plans vectoriels : ☐ au format :

Travaux et leur calendrier

(3) : voir les codes au verso

Nature des travaux₍₃₎ :

Décrivez les travaux :

Techniques utilisées₍₃₎ :

☐ Autre, précisez la technique :

Précisez, le cas échéant, la profondeur max d'excavation : cm

☐ Cochez en cas de modification du profil du terrain en fin de travaux

Résultats des investigations complémentaires communiqués par le responsable du projet : ☐ Oui ☒ Non

Distance minimale entre les travaux et la ligne électrique : m

☐ Cochez si vous souhaitez les plans des réseaux électriques aériens.

Date prévue pour le commencement des travaux : / /

Durée du chantier : jour(s)

Signature de l'exécutant des travaux ou de son représentant

Nom du signataire :

Signature :

Nombre de pièces jointes, y compris les plans :

Signature du responsable du projet ou de son représentant

Nom du signataire : Hugues MERCIER

Signature :  Sogelink

Nombre de pièces jointes, y compris les plans : 0

Récépissé de DT Récépissé de DICT

Au titre du chapitre IV du titre V du livre V (partie réglementaire) du Code de l'environnement
et de la section 12 du chapitre IV du titre III du livre V de la 4^{ème} partie (partie réglementaire) du Code du travail

(Annexe 2 de l'arrêté du 15 février 2012 modifié - NOR : DEVP1116359A)

Destinataire

- ☒ Récépissé de DT
☐ Récépissé de DICT
☐ Récépissé de DT/DICT
conjointe

Dénomination : AD INGE AD INGE
Complément / Service : Chez Sogelink
Numéro / Voie : TSA 70011
Lieu-dit / BP :
Code Postal / Commune : 6,9,1,3,4 DARDILLY CEDEX
Pays : France

N° consultation du téléservice : 2,0,2,5,1,1,2,0,0,5,3,1,4,D,5,0
Référence de l'exploitant :
N° d'affaire du déclarant : 56-MONTERBLANCEPFB
Personne à contacter (déclarant) : MERCIER Hugues
Date de réception de la déclaration : 20 / 11 / 2025
Commune principale des travaux : MONTERBLANC
Adresse des travaux prévus : 4 Place de la Mairie

Coordonnées de l'exploitant

Raison sociale : Vannes Agglomération
Personne à contacter : Patrimoine Altitude Infrastructure
Numéro / Voie : TSA 70011
Lieu-dit / BP :
Code Postal / Commune : 6,9,1,3,4 DARDILLY CEDEX
Tél. : 0,2,7,6,4,6,3,0,7,4 **Fax :**

Éléments généraux de réponse

- ☐ Les renseignements que vous avez fournis ne nous permettent pas de vous répondre. La déclaration est à renouveler. Précisez notamment :
☐ Les réseaux/ouvrages que nous exploitons ne sont pas concernés au regard des informations fournies. Distance > à : _____ m
☒ Il y a au moins un réseau / ouvrage concerné de catégorie (voir liste des catégories au verso) : TL. Autres informations :

Modification ou extension de nos réseaux / ouvrages

Modification ou extension de réseau/ouvrage envisagée dans un délai inférieur à 3 mois :
☐ Réalisation de modifications en cours sur notre réseau/ouvrage.
Veuillez contacter notre représentant : Tél. :
NB : Si nous avons connaissance d'une modification du réseau/ouvrage dans le délai maximal de 3 mois à compter de la consultation du téléservice, nous vous en informons.

Emplacement de nos réseaux / ouvrages

☒ Plans joints : Références : Echelle₍₁₎ : Date d'édition₍₁₎ : Sensible : Prof. régl. mini₍₁₎ : Matériau réseau₍₁₎ :
NB : La classe de précision A, B ou C figure dans les plans.
☐ Réunion sur chantier pour localisation du réseau/ouvrage : ☐ Date retenue d'un commun accord : ____ / ____ / ____ à ____ h ____
ou ☐ Prise de RDV à l'initiative du déclarant (date du dernier contact non conclusif : ____ / ____ / ____)
☐ Votre projet doit tenir compte de la servitude protégeant notre ouvrage.
☐ (cas d'un récépissé de DT) Vous devez prévoir des investigations complémentaires à notre charge (hors cas d'exemption prévus dans la réglementation) ⁽²⁾
☐ Des branchements non cartographiés sont présents. Ils sont soit pourvus d'affleurants visibles et rattachés à un réseau principal souterrain identifié dans les plans joints, soit munis de dispositifs automatiques supprimant tout risque en cas d'endommagement ⁽²⁾
(1) : facultatif si l'information est fournie sur le plan joint (2) : pour les tronçons et branchements non cartographiés en classe A, prévoir des clauses techniques et financières particulières dans le marché

Recommandations de sécurité

Les recommandations techniques spécifiques suivantes sont à appliquer, en fonction des risques liés à l'utilisation des techniques de travaux employées :
Merci d'effectuer un sondage ou fouille avant tout commencement de travaux.

Rubriques du guide technique relatives à des ouvrages ou travaux spécifiques :
Pour les exploitants de lignes électriques : si la distance d'approche a été précisée, la mise hors tension est : ☐ possible ☐ impossible
Mesures de sécurité à mettre en œuvre :

Dispositifs importants pour la sécurité :

Cas de dégradation d'un de nos ouvrages

En cas de dégradation d'un de nos ouvrages, contactez nos services au numéro de téléphone suivant : 0,9,7,0,8,4,5,1,0,0
Pour toute anomalie susceptible de mettre en cause la sécurité au cours du déroulement du chantier, prévenir le service départemental d'incendie et de secours (par défaut le 18 ou le 112) : Service Exploitation

Responsable du dossier

Nom : Moreau Lola
Désignation du service : Gestion DT / DICT
Tél. : 0,7,5,6,1,2,2,0,1,0

Signature de l'exploitant ou de son représentant

Nom du signataire : MOREAU Lola
Signature :  Sogelink
Date : 21 / 11 / 2025 **Nombre de pièces jointes, y compris les plans :** 1

Le 21/11/2025

Objet : fichiers transmis avec le document

Madame, Monsieur,

Pour consulter les fichiers transmis avec notre document, veuillez cliquer sur le ou les liens suivants :

- 56.jpg : <https://dl.sogelink.fr/?o2Xn04EJ>
- Document original signé : <https://dl.sogelink.fr/?6CQvLbGG>

Nous nous tenons à votre disposition pour tout complément d'information.

Veuillez agréer, Madame, Monsieur, l'expression de nos salutations respectueuses.

Le service technique Sogelink

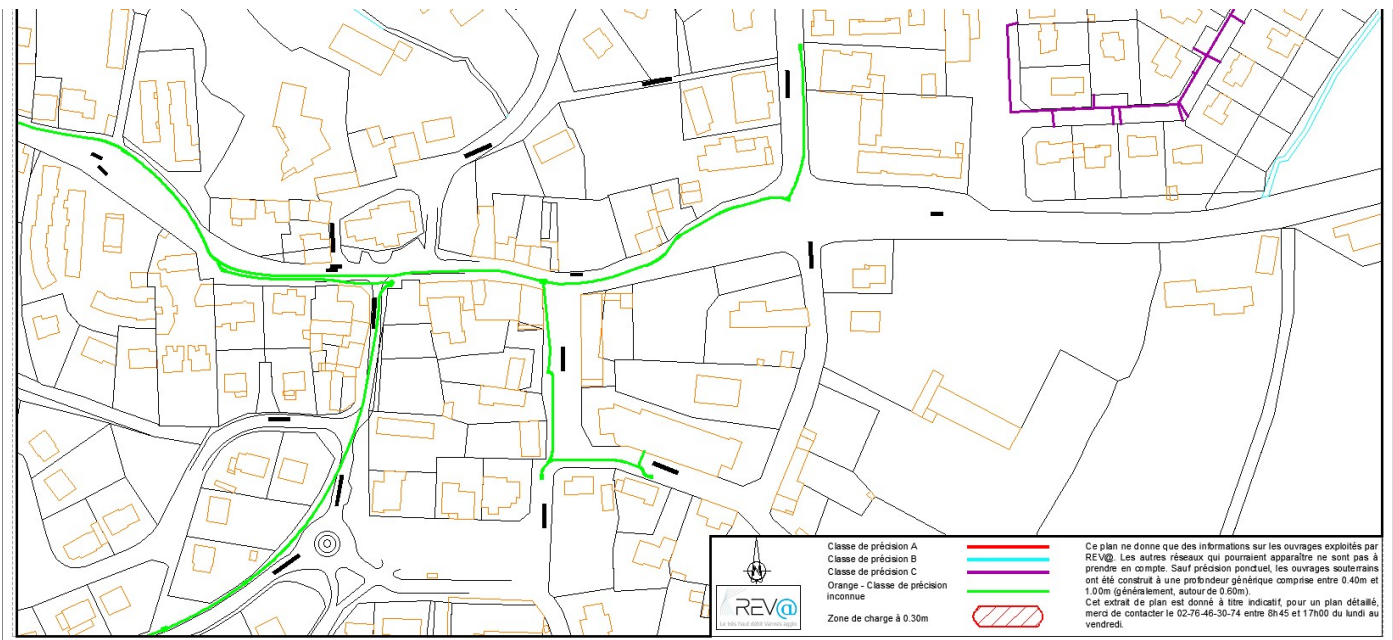

AD INGE
Hugues MERCIER
Chez Sogelink
TSA 70011
69134 DARDILLY CEDEX
Tél. : 0763791373
Courriel : ad-inge-nantes-rennes-d@demat.sogelink.fr

CD56 - Conseil départemental du Morbihan ATD
Sud Est
45 Boulevard Pasteur
BP 50015
56230 QUESTEMBERG

Le 20/11/2025

Objet : **Information préalable au projet de travaux**

Madame, Monsieur,

Nous vous informons d'un projet de travaux sur la commune de MONTERBLANC.

Veuillez trouver ci-dessous les informations descriptives du projet :

Description : démolition de bâtiments

Emplacement : 4 Place de la Mairie 56250 MONTERBLANC

Début du chantier : 05/01/2026

Conformément à la réglementation en vigueur, une DT sous la référence 2025112005314D50 a été adressée à l'ensemble des exploitants de réseaux concernés par l'emprise de notre projet et référencés sur le téléservice :

www.reseaux-et-canalisation.gouv.fr

Nous nous tenons à votre disposition pour toute information complémentaire.

Nous vous prions d'agréer, Madame, Monsieur, nos salutations distinguées.

Hugues MERCIER

 Sogelink

AD INGE
Hugues MERCIER
Chez Sogelink
TSA 70011
69134 DARDILLY CEDEX
Tél. : 0763791373
Courriel : ad-inge-nantes-rennes-d@demat.sogelink.fr

MAIRIE SERVICE TECHNIQUE Voirie, Eclairage &
Assainissement
5 PLACE DE LA MAIRIE
56250 MONTERBLANC

Le 20/11/2025

Objet : **Information préalable au projet de travaux**

Madame, Monsieur,

Nous vous informons d'un projet de travaux sur la commune de MONTERBLANC.

Veuillez trouver ci-dessous les informations descriptives du projet :

Description : démolition de bâtiments

Emplacement : 4 Place de la Mairie 56250 MONTERBLANC

Début du chantier : 05/01/2026

Conformément à la réglementation en vigueur, une DT sous la référence 2025112005314D50 a été adressée à l'ensemble des exploitants de réseaux concernés par l'emprise de notre projet et référencés sur le téléservice :

www.reseaux-et-canalisations.gouv.fr

Nous nous tenons à votre disposition pour toute information complémentaire.

Nous vous prions d'agréer, Madame, Monsieur, nos salutations distinguées.

Hugues MERCIER

 Signature certifiée Sogelink

AD INGE
Hugues MERCIER
Chez Sogelink
TSA 70011
69134 DARDILLY CEDEX
Tél. : 0763791373
Courriel : ad-inge-nantes-rennes-d@demat.sogelink.fr

MAIRIE SERVICE TECHNIQUE Voirie, Eclairage &
Assainissement
5 PLACE DE LA MAIRIE
56250 MONTERBLANC

Le 20/11/2025

Objet : **Information Amiante/HAP avant travaux sur voirie - 2025112005314D50**

Madame, Monsieur,

Nous vous informons d'un projet de travaux sur la commune de MONTERBLANC.

Veuillez trouver ci-dessous les informations descriptives du projet :

Description : démolition de bâtiments

Emplacement : 4 Place de la Mairie 56250 MONTERBLANC

Types de voirie concernées : Voie communale

Début du chantier : 05/01/2026

Ainsi, nous vous contactons en votre qualité de gestionnaire de voirie afin d'identifier l'éventuelle présence de substances nocives (Amiante, HAP) dans l'enrobé bitumeux.

Nous vous remercions de bien vouloir nous faire parvenir, aux coordonnées indiquées ci-dessus, l'ensemble des informations pertinentes dont vous avez connaissance.

Nous vous prions d'agréer, Madame, Monsieur, nos salutations distinguées.

Autorisation d'utilisation des informations transmises

En transmettant ces informations, vous permettez la mise à disposition, inscrite dans le Décret n° 2017-899 du 9 mai 2017, des informations relatives au repérage d'amiante à des donneurs d'ordre ou maîtres d'ouvrage ultérieurs, clients de la société Sogelink.

Vous autorisez **la société Sogelink** à accéder à ces informations, à les retraiter, à les intégrer dans une base de données recensant les repérages amiante effectués dans la voirie, et vous garantissez être habilité à pouvoir délivrer une telle autorisation.

Si vous souhaitez que les informations transmises soient uniquement utilisées dans le cadre du projet mentionné ci-dessus, nous vous prions de bien vouloir l'indiquer.

Hugues MERCIER

 Signature
certifiée Sogelink