



Diagnostic Plomb Avant Travaux



Bien expertisé :

8 RUE DE L AIGUILLON
22300 LANNION

Numéro de mission : 839243
Visite effectuée le : 12/01/2017

Ce rapport ne peut être reproduit que dans son intégralité et avec l'autorisation d'ALLODIAGNOSTIC.

ALLODIAGNOSTIC COTES D'ARMOR

Capital : 6 990 495€
RCS : 50503704400029
1 rue Pierre et Marie Curie
22190
PLERIN

Visite effectuée le : 12/01/2017

Edité à PLERIN, le 12/01/2017

ASSURANCE RC PROFESSIONNELLE :
AXA n° 3912280604



Diagnostic Plomb



DIAGNOSTIC PLOMB AVANT TRAVAUX

Principes généraux de prévention L4121-2 du code du travail,
Prévention du risque d'exposition aux agents cancérigènes, mutagènes et toxiques pour la reproduction R4412-59 et suivants,
Arrêté du 19 août 2011 relatif au constat de risque d'exposition au plomb,
Norme NF X 46 031 avril 2008 relative à l'analyse chimique des peintures pour la recherche de la fraction acido-soluble du plomb.

Bien objet de la mission:

**8 RUE DE L AIGUILLON
22300 LANNION**

Références Cadastreales

Section cadastrale Références
cadastrales non communiquées,
Lot numéro NC,

Laboratoire d'analyse (le cas échéant)

Nom **Il n'a pas été fait appel à un laboratoire d'analyse**

Lot(s)

Propriétaire

**EPFB
72 BOULEVARD ALBERT 1ER
CS90721
35207 RENNES CEDEX 2**

Diagnosticneur

Certifié par
N° de certification
Date d'obtention de la certification

Damien PIROT

**I.Cert
CPDI 3791
13/01/2016**

Commanditaire du constat

**EPFB
72 BOULEVARD ALBERT 1ER
CS90721, 35207 RENNES CEDEX
2**

Compagnie d'assurance

N° de police
Date de validité

**AXA
3912280604
31/12/2017**

Parties privatives occupées

Présence de mineurs
Nombre
Dont mineurs < 6 ans
L'occupant est
Si différent du propriétaire
Nom

**NON
NON

Le propriétaire
Le propriétaire**

Appareil à fluorescence X utilisé

Marque
Modèle
N° de série
N° et type de source
Activité
Date de la source
Visite effectuée le

**PROTEC
LPA-1
2986
Co57
444 Mbq
26/08/2015
12/01/2017**

Champ de la mission

X Les parties privatives
Les parties occupées
Les parties communes d'un immeuble **X** Avant la vente
Avant la mise en location
Avant travaux

N.B. : Les travaux visés sont définis dans l'arrêté du 19 août 2011 relatif aux travaux en parties communes nécessitant l'établissement d'un CREP

CONCLUSION :

Seules les unités de diagnostic impactées par les travaux ont fait l'objet de mesures

Des investigations complémentaires devront être réalisées sur ces éléments non inspectés afin de compléter le repérage : (Néant)

Nota : Seules les parties ou pièces mentionnées explicitement plus haut ont été visitées.

- Les indications concernant le bien (constitution, situation, référence cadastrales, n° les lots, propriétaire...) nous ont été communiquées oralement par le mandataire, propriétaire, agence ou étude notariale.
- Ce constat sera nul de plein droit, quel que soit le bénéficiaire, si l'acquéreur procède à des interventions ou modifications substantielles de nature à modifier le constat établi.
- Pour la réalisation de cette expertise, la société Allo Diagnostic n'a fait appel à aucun sous-traitant (sauf pour l'analyse des échantillons traités par un laboratoire indépendant, le cas échéant).

Le présent rapport est établi par une personne dont les compétences ont été certifiées par I.Cert. N° de certification CPDI 3791 délivré le 13/01/2016 et expirant le 12/01/2021.

Edité à PLERIN, le 12/01/2017

Par : Damien PIROT

allo diagnostic

SAS Allodiagnostic | Siège administratif :
Parc Saint Fiacre, 53200 Château-Gontier
Tél. 02 57 40 01 39 | info@alلودiagnostic.com
RCS 505037044



SOMMAIRE

Bien objet de la mission:	2
1 - Cadre de la mission	4
2 - Rappel du cadre réglementaire	6
3 - Méthodologie du diagnostic	6
3.1 <i>Stratégie de mesurage</i>	6
3.2 <i>Recours à l'analyse chimique du plomb par un laboratoire</i>	7
4 - Présentation des résultats	8
5 - Résultats des mesures	9
<i>Relevé détaillé des mesures :</i>	9
6 - Localisation des mesures sur croquis de repérage	34
7 - Autres documents et rapports antérieurs	37
8 - Annexes : Notice d'Information avant travaux (Annexe 4 DIRECCTE)	37



1 - CADRE DE LA MISSION

1.1.1 Préambule

Ce rapport de repérage des revêtements contenant du plomb dans les principaux éléments de la construction est établi dans le cadre **des travaux sis** :

Immeuble : **8 RUE DE L AIGUILLON**
22300 LANNION

LISTE DES PIECES VISITEES :

Rez de chaussée :	Circulation 001, Accueil 002, Bureau 003, Circulation 004, Salle de réunion 005, Rangement 006, Circulation 007, Rangement 008, Sanitaires 009, Sanitaires 010, Sanitaires 011, Local Menage 012, Bureau 013, Bureau 014, Cage d'escalier 4, Circulation 020, Archives 021, Rangement 022, Archives 023, Locaux Sociaux 025, Locaux Sociaux 026, Medical 027, Medical 028, Locaux Sociaux 030, Chaufferie
1er étage :	Cage d'escalier 3, Circulation 103, Sanitaires 104, Sanitaires 105, Bureau 106, Bureau 109, Bureau 111, Bureau 114, Bureau 115, Sanitaires 116, Sanitaires 117
2ème étage :	Cage d'escalier 2, Circulation 202, Sanitaires 203, Sanitaires 204, Bureau 205, Circulation 206, Salle informatique 207, Bureau 210, Bureau 211, Bureau 212, Sanitaires 213, Sanitaires 214
3ème étage :	Circulation 302, Archives 303, Circulation 304, Sanitaires 305, Sanitaires 306, Circulation 307, Cage d'escalier 1, Bureau 309, Medical 310, Medical 311, Medical 312, Bureau 313, Accueil 314, Circulation 315, Bureau 316, Archives 317, Pièce, Rangement 319, Local Menage 320, Sanitaires 321, Archives 322
Extérieur :	Préau

INDENTIFICATION DES PARTIES DU BIEN N'AYANT PU ETRE VISITEES ET JUSTIFICATION :

Néant

1.1.2 But de la mission

Etablir un repérage de la présence éventuelle de revêtements contenant du plomb dans les éléments de la construction susceptibles d'être affectés par les travaux.

Ce rapport de repérage est établi selon la méthodologie du constat de risque d'exposition au plomb (CREP), défini à l'article L. 1334-5 du Code de la Santé Publique, qui consiste à mesurer **la concentration en plomb des revêtements** du bien concerné, aussi appelés **Unités de Diagnostic**, afin d'identifier ceux contenant du plomb, qu'ils soient dégradés ou non et à décrire leur état de conservation.

Dans le cadre de ce diagnostic, seuls les composants affectés par les travaux font l'objet du présent repérage.



Périmètre des travaux :

Local / Structure	Nature des travaux	Entreprise Intervenant

Tableau issu de la DIRECCTE Centre : Annexe 2 Tableau de recensement des travaux établi par le donneur d'ordre ainsi qu'une description détaillée des travaux, de leur localisation et si déjà définis le nom et adresse des entreprises intervenantes. Il est important de disposer d'informations précises pour définir la stratégie de mesures.

1.1.3 Limite de la mission

Les mesures réalisées ont été effectuées sur les matériaux de construction apparents le jour de la visite ainsi que sur les éléments accessibles après investigations approfondies pouvant nécessiter des sondages destructifs (cloisons de doublages, dépose d'éléments lourds, ...)

Les canalisations au plomb et autres matériaux en plomb massif ne font pas partie de la présente mission et n'ont donc ni fait l'objet de mesure ni fait l'objet d'un repérage (sauf en cas d'arrêté préfectoral particulier).

Les revêtements de type carrelage et les éléments en PVC brut contiennent souvent du plomb mais ne sont pas visés par cette mission de repérage car ce plomb n'est pas accessible.

La totalité des lieux concernés a été visitée sous réserve que la personne nous accompagnant nous ait donné l'accès à tous les locaux le jour de notre visite.



2 - RAPPEL DU CADRE RÉGLEMENTAIRE

- Principes généraux de prévention L4121-2 du code du travail,
- Prévention du risque d'exposition aux agents cancérigènes, mutagènes et toxiques pour la reproduction R4412-59 et suivants,
- Arrêté du 19 août 2011 relatif au constat de risque d'exposition au plomb,
- Norme NF X 46 031 avril 2008 relative à l'analyse chimique des peintures pour la recherche de la fraction acido-soluble du plomb.

3 - MÉTHODOLOGIE DU DIAGNOSTIC

L'identification des locaux, zones, revêtements, matériaux et des unités de diagnostic sont fonction de la nature et de la localisation des travaux effectués. Par ailleurs, pour les ensembles bâtis (plusieurs bâtiments construits à la même période) présentant des locaux similaires, un repérage par échantillonnage peut être envisagé. Le diagnostiqueur définit sous sa seule responsabilité le choix des locaux et unités de diagnostic qui doivent faire l'objet d'un repérage (fluorescence X et / ou prélèvement).

Seules les unités de diagnostic impactées par les travaux font l'objet d'une ou plusieurs mesures avec un appareil à fluorescence X, y compris les surfaces recouvertes d'un matériau mince non susceptible de contenir du plomb.

3.1 Stratégie de mesurage

Valeur de référence utilisée pour la mesure du plomb par fluorescence X

Les mesures par fluorescence X effectuées sur des revêtements sont interprétées en fonction de la valeur de référence fixée par l'arrêté du 19 août 2011 relatif au constat de risque d'exposition au plomb (article 3) : 1 mg/cm².

Sur chaque unité de diagnostic recouverte d'un revêtement, l'auteur du constat effectue :

- 1 seule mesure si celle-ci montre la présence de plomb à une concentration supérieure ou égale au seuil de 1 milligramme par centimètre carré (1 mg/cm²) ;
- 2 mesures si la première ne montre pas la présence de plomb à une concentration supérieure ou égale au seuil de 1 milligramme par centimètre carré (1 mg/cm²) ;
- 3 mesures si les deux premières ne montrent pas la présence de plomb à une concentration supérieure ou égale au seuil de 1 milligramme par centimètre carré (1 mg/cm²), mais que des unités de diagnostic du même type ont été mesurées avec une concentration en plomb supérieure ou égale à ce seuil dans un même local. Contrairement au CREP, le nombre de mesures à réaliser est fonction du type d'unité de diagnostic (UD) et des travaux à effectuer. En effet, les limites prévues par la réglementation du CREP ne sont pas forcément adaptées à chaque situation (Nombre de mesures limité à 3, hauteur de la prise des mesures limitée à 3 mètres), puisque l'objectif n'est pas de repérer des zones potentiellement accessibles par les enfants, ni même de vérifier la conformité à une valeur-seuil. Par conséquent, le diagnostiqueur déterminera le nombre de mesures en fonction de l'étendue de l'UD et de la nature des travaux.

Dans le cas où plusieurs mesures sont effectuées sur une unité de diagnostic, elles sont réalisées à des endroits différents pour minimiser le risque de faux négatifs et réparties de façon pertinentes (partie haute et basse d'un mur, ...).

Lorsque l'auteur du constat repère des revêtements dégradés et qu'il estime ne pas pouvoir conclure quant à la présence de plomb dans ces revêtements il peut effectuer un prélèvement qui sera analysé en laboratoire (idem réglementation du CREP).



3.2 Recours à l'analyse chimique du plomb par un laboratoire

À titre exceptionnel l'auteur du constat tel que défini à l'Article 4 de l'Arrêté du 19 août 2011 peut recourir à des prélèvements de revêtements qui sont analysés en laboratoire pour la recherche du plomb acido-soluble selon la norme NF X 46-031 «*Diagnostic plomb — Analyse chimique des peintures pour la recherche de la fraction acido-soluble du plomb*», dans le cas suivant :

- lorsque l'auteur du constat repère des revêtements dégradés et qu'il estime ne pas pouvoir conclure quant à la présence de plomb dans ces revêtements.

Le prélèvement est réalisé conformément aux préconisations de la norme NF X 46-030 «*Diagnostic Plomb — Protocole de réalisation du Constat de Risque d'Exposition au Plomb*» précitée sur une surface suffisante pour que le laboratoire dispose d'un échantillon permettant l'analyse dans de bonnes conditions (prélèvement de 0,5 g à 1 g).

L'ensemble des couches de peintures est prélevé en veillant à inclure la couche la plus profonde. L'auteur du constat évite le prélèvement du substrat ou tous corps étrangers qui risquent d'avoir pour effet de diluer la concentration en plomb de l'échantillon. Le prélèvement est réalisé avec les précautions nécessaires pour éviter la dissémination de poussières.

Quel que soit le résultat de l'analyse par fluorescence X, une mesure sera déclarée négative si la fraction acido-soluble mesurée en laboratoire est strictement inférieure à 1,5 mg/g



4 - Présentation des résultats

Afin de faciliter la localisation des mesures, l'auteur du constat divise chaque local en plusieurs zones, auxquelles il attribue une lettre (A, B, C ...) selon la convention décrite ci-dessous.

La convention d'écriture sur le croquis et dans le tableau des mesures est la suivante :

- la zone de l'accès au local est nommée «A» et est reportée sur le croquis. Les autres zones sont nommées «B», «C», «D», ... dans le sens des aiguilles d'une montre ;
- la zone «plafond» est indiquée en clair.

Les unités de diagnostic (UD) (par exemple : un mur d'un local, la plinthe du même mur, l'ouvrant d'un portant ou le dormant d'une fenêtre, ...) faisant l'objet d'une mesure sont classées dans le tableau des mesures selon le tableau suivant en fonction de la concentration en plomb et de la nature de la dégradation.

DÉNOMINATION DES PIÈCES & DES ZONES DE DIAGNOSTIC :

Les pièces, et dans chaque pièce les éléments à contrôler (ou « unités de diagnostic »), sont inspectés dans le sens des aiguilles d'une montre, de la gauche vers la droite. En annexe à ce rapport figure un croquis, dont le but est de désigner de manière irréfutable le nom que nous avons attribué aux pièces visitées.

Chaque local visté et reproduit sur le croquis, est divisé en « zones de diagnostic » : à chaque zone est attribuée arbitrairement une lettre (A, B, C...).

La « zone A » comprend toutes les unités de diagnostic présentes sur le mur par lequel l'expert a pénétré dans la pièce, et ainsi de suite.

5 - Résultats des mesures

Relevé détaillé des mesures :

Rez de chaussée - Circulation 001

Nombre d'unités de diagnostic : 11

N°	Zone	Unité de diagnostic	Substrat	Revêtement apparent	Localisation mesure	Mesure (mg/cm²)	Observation
-	A	Fenêtre intérieure (F1)	Métal	Peinture	Non mesurée	-	Elément récent
-	A	Fenêtre extérieure (F1)	Métal	Peinture	Non mesurée	-	Elément récent
-	B	Fenêtre intérieure (F2)	Métal	Peinture	Non mesurée	-	Elément récent
-	B	Fenêtre extérieure (F2)	Métal	Peinture	Non mesurée	-	Elément récent
-	C	Fenêtre intérieure (F3)	Métal	Peinture	Non mesurée	-	Elément récent
-	C	Fenêtre extérieure (F3)	Métal	Peinture	Non mesurée	-	Elément récent
-	D	Fenêtre intérieure (F4)	Métal	Peinture	Non mesurée	-	Elément récent
-	D	Fenêtre extérieure (F4)	Métal	Peinture	Non mesurée	-	Elément récent
-	E	Fenêtre intérieure (F5)	Métal	Peinture	Non mesurée	-	Elément récent
-	E	Fenêtre extérieure (F5)	Métal	Peinture	Non mesurée	-	Elément récent
-		Plafond	Brut		Non mesurée	-	Absence de revêtement

Rez de chaussée - Accueil 002

Nombre d'unités de diagnostic : 25

N°	Zone	Unité de diagnostic	Substrat	Revêtement apparent	Localisation mesure	Mesure (mg/cm²)	Observation
2		Plinthes	Bois	Peinture	mesure 1	0	
3					mesure 2	0	
-	A	Mur	Brut		Non mesurée	-	Absence de revêtement
-	B	Mur	Brut		Non mesurée	-	Absence de revêtement
-	C	Mur	Brut		Non mesurée	-	Absence de revêtement
4					partie basse (< 1m)	0	
5	D	Mur	Plâtre	Peinture	partie haute (> 1m)	0	
6					partie basse (< 1m)	0	
7	E	Mur	Plâtre	Peinture	partie haute (> 1m)	0	
8					partie basse (< 1m)	0	
9	F	Mur	Plâtre	Peinture	partie haute (> 1m)	0	
10					partie basse (< 1m)	0	
11	G	Mur	Plâtre	Peinture	partie haute (> 1m)	0	
12					partie basse (< 1m)	0	
13	H	Mur	Plâtre	Peinture	partie haute (> 1m)	0	
14					partie basse (< 1m)	0	
15	I	Mur	Plâtre	Peinture	partie haute (> 1m)	0	
-	J	Mur	Brut		Non mesurée	-	Absence de revêtement
16					mesure 1	0	
17		Plafond	Plâtre	Peinture	mesure 2	0	
-	A	Fenêtre intérieure (F1)	Métal	Peinture	Non mesurée	-	Elément récent
-	A	Fenêtre extérieure (F1)	Métal	Peinture	Non mesurée	-	Elément récent
-	B	Fenêtre intérieure (F2)	Métal	Peinture	Non mesurée	-	Elément récent
-	B	Fenêtre extérieure (F2)	Métal	Peinture	Non mesurée	-	Elément récent
18					partie mobile	0	
19	C	Porte (P3)	Bois	Peinture	Huisserie	0	
20					partie mobile	0	
21	D	Porte (P4)	Bois	Peinture	Huisserie	0	
-	G	Fenêtre intérieure (F3)	PVC		Non mesurée	-	Absence de revêtement
-	G	Fenêtre extérieure (F3)	PVC		Non mesurée	-	Absence de revêtement
-	G	Volet intérieur (F3)	PVC		Non mesurée	-	Absence de revêtement
-	G	Volet extérieur (F3)	PVC		Non mesurée	-	Absence de revêtement
22					mesure 1	0	
23	D	Radiateur	Métal	Peinture	mesure 2	0	
24					mesure 1	0	
25	G	Radiateur	Métal	Peinture	mesure 2	0	
26					mesure 1	0	
27					mesure 2	0	
28	H	Radiateur	Métal	Peinture	mesure 1	0	
29					mesure 2	0	

Rez de chaussée - Bureau 003

Nombre d'unités de diagnostic : 12

N°	Zone	Unité de diagnostic	Substrat	Revêtement apparent	Localisation mesure	Mesure (mg/cm²)	Observation
30	A	Porte (P1)	bois	peinture	partie mobile	0	
31					Huisserie	0	
32	A	Mur	Plâtre	Tapisserie	partie basse (< 1m)	0	
33					partie haute (> 1m)	0	
34	B	Mur	Plâtre	Tapisserie	partie basse (< 1m)	0	
35					partie haute (> 1m)	0	
36	E	Mur	Plâtre	Tapisserie	partie basse (< 1m)	0	
37					partie haute (> 1m)	0	
-	C	Mur	Brut		Non mesurée	-	Absence de revêtement
-	D	Mur	Brut		Non mesurée	-	Absence de revêtement
-		Plafond	Brut		Non mesurée	-	Absence de revêtement
-	C	Fenêtre intérieure (F1)	Métal	Peinture	Non mesurée	-	Elément récent
-	C	Fenêtre extérieure (F1)	Métal	Peinture	Non mesurée	-	Elément récent
-	D	Fenêtre intérieure (F2)	Métal	Peinture	Non mesurée	-	Elément récent
-	D	Fenêtre extérieure (F2)	Métal	Peinture	Non mesurée	-	Elément récent
38	E	Radiateur	Métal	Peinture	mesure 1	0	
39					mesure 2	0	

Rez de chaussée - Circulation 004

Nombre d'unités de diagnostic : 20

N°	Zone	Unité de diagnostic	Substrat	Revêtement apparent	Localisation mesure	Mesure (mg/cm²)	Observation
40	A	Mur	Plâtre	Peinture	partie basse (< 1m)	0	
41					partie haute (> 1m)	0	
42	B	Mur	Plâtre	Peinture	partie basse (< 1m)	0	
43					partie haute (> 1m)	0	
44	C	Mur	Plâtre	Peinture	partie basse (< 1m)	0	
45					partie haute (> 1m)	0	
46	D	Mur	Plâtre	Peinture	partie basse (< 1m)	0	
47					partie haute (> 1m)	0	
48	E	Mur	Plâtre	Peinture	partie basse (< 1m)	0	
49					partie haute (> 1m)	0	
50	F	Mur	Plâtre	Peinture	partie basse (< 1m)	0	
51					partie haute (> 1m)	0	
52	G	Mur	Plâtre	Peinture	partie basse (< 1m)	0	
53					partie haute (> 1m)	0	
54	H	Mur	Plâtre	Peinture	partie basse (< 1m)	0	
55					partie haute (> 1m)	0	
56	I	Mur	Plâtre	Peinture	partie basse (< 1m)	0	
57					partie haute (> 1m)	0	
58		Plafond	Métal	Peinture	mesure 1	0	
59					mesure 2	0	
60		Plinthes	bois	moquette	mesure 1	0	
61					mesure 2	0	
62	A	Porte (P1)	bois	peinture	partie mobile	0	
63					Huisserie	0	
64	B	Porte (P2)	bois	peinture	partie mobile	0	
65					Huisserie	0	
66	B	Porte (P3)	bois	peinture	partie mobile	0	
67					Huisserie	0	
68	C	Porte (P4)	bois	peinture	partie mobile	0	
69					Huisserie	0	
70	G	Porte (P5)	bois	peinture	partie mobile	0	
71					Huisserie	0	
72	G	Porte (P6)	bois	peinture	partie mobile	0	
73					Huisserie	0	
74	I	Porte (P7)	bois	peinture	partie mobile	0	
75					Huisserie	0	
76	I	Balustre	Métal	Peinture	partie basse (< 1m)	0	
77					partie haute (> 1m)	0	
78	I	Main courante	Métal	Peinture	mesure 1	0	
79					mesure 2	0	

Rez de chaussée - Salle de réunion 005

Nombre d'unités de diagnostic : 16

N°	Zone	Unité de diagnostic	Substrat	Revêtement apparent	Localisation mesure	Mesure (mg/cm²)	Observation
80		Plinthes	bois	Peinture	mesure 1	0	
81					mesure 2	0	
82	A	Porte (P1)	bois	peinture	partie mobile	0	
83					Huisserie	0	
84	A	Porte (P2)	bois	peinture	partie mobile	0	
85					Huisserie	0	
86	A	Mur	plâtre	Tapisserie	partie basse (< 1m)	0	
87					partie haute (> 1m)	0	
88	B	Mur	plâtre	Tapisserie	partie basse (< 1m)	0	
89					partie haute (> 1m)	0	
90	C	Mur	plâtre	Tapisserie	partie basse (< 1m)	0	

91					partie haute (> 1m)	0	
92					partie basse (< 1m)	0	
93	D	Mur	plâtre	Tapisserie	partie haute (> 1m)	0	
94					partie basse (< 1m)	0	
95	E	Mur	plâtre	Tapisserie	partie haute (> 1m)	0	
96					partie basse (< 1m)	0	
97	F	Mur	plâtre	Tapisserie	partie haute (> 1m)	0	
98					partie basse (< 1m)	0	
99	G	Mur	plâtre	Tapisserie	partie haute (> 1m)	0	
100					partie basse (< 1m)	0	
101	H	Mur	plâtre	Tapisserie	partie haute (> 1m)	0	
102		Plafond	Brut	Faux Plafond	mesure 1	0	
103					mesure 2	0	
104	C	Fenêtre intérieure (F1)	Métal	Peinture	partie mobile	0	
105					Huisserie	0	
106	C	Fenêtre extérieure (F1)	Métal	Peinture	partie mobile	0	
107					Huisserie	0	
108	D	Fenêtre intérieure (F2)	Métal	Peinture	partie mobile	0	
109					Huisserie	0	
110	D	Fenêtre extérieure (F2)	Métal	Peinture	partie mobile	0	
111					Huisserie	0	

Rez de chaussée - Rangement 006

Nombre d'unités de diagnostic : 7

N°	Zone	Unité de diagnostic	Substrat	Revêtement apparent	Localisation mesure	Mesure (mg/cm²)	Observation
112					partie mobile	0	
113	A	Porte (P1)	bois	peinture	Huisserie	0	
114					mesure 1	0	
115		Plinthes	bois	Peinture	mesure 2	0	
116					partie basse (< 1m)	0	
117	A	Mur	plâtre	Peinture	partie haute (> 1m)	0	
118					partie basse (< 1m)	0	
119	B	Mur	plâtre	Peinture	partie haute (> 1m)	0	
120					partie basse (< 1m)	0	
121	C	Mur	plâtre	Peinture	partie haute (> 1m)	0	
122					partie basse (< 1m)	0	
123	D	Mur	plâtre	Peinture	partie haute (> 1m)	0	
124					mesure 1	0	
125		Plafond	Brut	Faux Plafond	mesure 2	0	

Rez de chaussée - Circulation 007

Nombre d'unités de diagnostic : 13

N°	Zone	Unité de diagnostic	Substrat	Revêtement apparent	Localisation mesure	Mesure (mg/cm²)	Observation
126					mesure 1	0	
127		Plinthes	bois	Peinture	mesure 2	0	
128					partie mobile	0	
129	B	Porte (P1)	Métal	peinture	Huisserie	0	
130					partie mobile	0	
131	C	Porte (P2)	Métal	peinture	Huisserie	0	
132					partie mobile	0	
133	D	Porte (P3)	Métal	peinture	Huisserie	0	
134					partie mobile	0	
135					Huisserie	0	
136	F	Porte (P5)	Métal	peinture	partie mobile	0	
137					Huisserie	0	
138					partie basse (< 1m)	0	
139	A	Mur	plâtre	Peinture	partie haute (> 1m)	0	
140					partie basse (< 1m)	0	
141	B	Mur	plâtre	Peinture	partie haute (> 1m)	0	
142					partie basse (< 1m)	0	
143	C	Mur	plâtre	Peinture	partie haute (> 1m)	0	
144					partie basse (< 1m)	0	
145	D	Mur	plâtre	Peinture	partie haute (> 1m)	0	
146					partie basse (< 1m)	0	
147	E	Mur	plâtre	Peinture	partie haute (> 1m)	0	
148					partie basse (< 1m)	0	
149	F	Mur	plâtre	Peinture	partie haute (> 1m)	0	
150					mesure 1	0	
151		Plafond	Métal	Peinture	mesure 2	0	

Rez de chaussée - Rangement 008

Nombre d'unités de diagnostic : 7

N°	Zone	Unité de diagnostic	Substrat	Revêtement apparent	Localisation mesure	Mesure (mg/cm²)	Observation
152					mesure 1	0	
153		Plinthes	bois	Peinture	mesure 2	0	
154					partie mobile	0	
155	A	Porte (P1)	Bois	peinture	Huisserie	0	
156					partie basse (< 1m)	0	
157	A	Mur	plâtre	Peinture	partie haute (> 1m)	0	
158					partie basse (< 1m)	0	
159	B	Mur	plâtre	Peinture	partie haute (> 1m)	0	
160	C	Mur	plâtre	Peinture	partie basse (< 1m)	0	



161					partie haute (> 1m)	0	
162					partie basse (< 1m)	0	
163	D	Mur	plâtre	Peinture	partie haute (> 1m)	0	
164					mesure 1	0	
165		Plafond	Métal	Peinture	mesure 2	0	

Rez de chaussée - Sanitaires 009

Nombre d'unités de diagnostic : 7

N°	Zone	Unité de diagnostic	Substrat	Revêtement apparent	Localisation mesure	Mesure (mg/cm²)	Observation
166					partie mobile	0	
167	A	Porte (P1)	bois	peinture	Huisserie	0	
168					partie basse (< 1m)	0	
169	A	Mur	plâtre	Peinture	partie haute (> 1m)	0	
170					partie basse (< 1m)	0	
171	B	Mur	plâtre	Peinture	partie haute (> 1m)	0	
172					partie basse (< 1m)	0	
173	C	Mur	plâtre	Peinture	partie haute (> 1m)	0	
174					partie basse (< 1m)	0	
175	D	Mur	plâtre	Peinture	partie haute (> 1m)	0	
176					partie basse (< 1m)	0	
177	E	Mur	plâtre	Peinture	partie haute (> 1m)	0	
178					mesure 1	0	
179		Plafond	Métal	Peinture	mesure 2	0	

Rez de chaussée - Sanitaires 010

Nombre d'unités de diagnostic : 7

N°	Zone	Unité de diagnostic	Substrat	Revêtement apparent	Localisation mesure	Mesure (mg/cm²)	Observation
180					partie mobile	0	
181	A	Porte (P1)	bois	peinture	Huisserie	0	
182					partie mobile	0	
183	B	Porte (P2)	bois	peinture	Huisserie	0	
184					partie basse (< 1m)	0	
185	A	Mur	plâtre	Peinture	partie haute (> 1m)	0	
186					partie basse (< 1m)	0	
187	B	Mur	plâtre	Peinture	partie haute (> 1m)	0	
188					partie basse (< 1m)	0	
189	C	Mur	plâtre	Peinture	partie haute (> 1m)	0	
190					partie basse (< 1m)	0	
191	D	Mur	plâtre	Peinture	partie haute (> 1m)	0	
192					mesure 1	0	
193		Plafond	Métal	Peinture	mesure 2	0	

Rez de chaussée - Sanitaires 011

Nombre d'unités de diagnostic : 6

N°	Zone	Unité de diagnostic	Substrat	Revêtement apparent	Localisation mesure	Mesure (mg/cm²)	Observation
194					partie mobile	0	
195	A	Porte (P1)	bois	peinture	Huisserie	0	
196					partie basse (< 1m)	0	
197	A	Mur	plâtre	Peinture	partie haute (> 1m)	0	
198					partie basse (< 1m)	0	
199	B	Mur	plâtre	Peinture	partie haute (> 1m)	0	
200					partie basse (< 1m)	0	
201	C	Mur	plâtre	Peinture	partie haute (> 1m)	0	
202					partie basse (< 1m)	0	
203	D	Mur	plâtre	Peinture	partie haute (> 1m)	0	
204					mesure 1	0	
205		Plafond	Métal	Peinture	mesure 2	0	

Rez de chaussée - Local Menage 012

Nombre d'unités de diagnostic : 6

N°	Zone	Unité de diagnostic	Substrat	Revêtement apparent	Localisation mesure	Mesure (mg/cm²)	Observation
206					partie mobile	0	
207	A	Porte (P1)	bois	peinture	Huisserie	0	
208					partie basse (< 1m)	0	
209	A	Mur	plâtre	Peinture	partie haute (> 1m)	0	
210					partie basse (< 1m)	0	
211	B	Mur	plâtre	Peinture	partie haute (> 1m)	0	
212					partie basse (< 1m)	0	
213	C	Mur	plâtre	Peinture	partie haute (> 1m)	0	
214					partie basse (< 1m)	0	
215	D	Mur	plâtre	Peinture	partie haute (> 1m)	0	
216					mesure 1	0	
217		Plafond	Métal	Peinture	mesure 2	0	

Rez de chaussée - Bureau 013

Nombre d'unités de diagnostic : 16

N°	Zone	Unité de diagnostic	Substrat	Revêtement apparent	Localisation mesure	Mesure (mg/cm²)	Observation
----	------	---------------------	----------	---------------------	---------------------	-----------------	-------------



218		Plinthes	bois	peinture	mesure 1	0	
219					mesure 2	0	
220	A	Porte (P1)	bois	peinture	partie mobile	0	
221					Huisserie	0	
-	D	Fenêtre intérieure (F1)	pvc		Non mesurée	-	Absence de revêtement
-	D	Fenêtre extérieure (F1)	pvc		Non mesurée	-	Absence de revêtement
-	D	Volet intérieur (F1)	pvc		Non mesurée	-	Absence de revêtement
-	D	Volet extérieur (F1)	pvc		Non mesurée	-	Absence de revêtement
-	D	Fenêtre intérieure (F2)	pvc		Non mesurée	-	Absence de revêtement
-	D	Fenêtre extérieure (F2)	pvc		Non mesurée	-	Absence de revêtement
-	D	Volet intérieur (F2)	pvc		Non mesurée	-	Absence de revêtement
-	D	Volet extérieur (F2)	pvc		Non mesurée	-	Absence de revêtement
222	A	Mur	plâtre	Peinture	partie basse (< 1m)	0	
223					partie haute (> 1m)	0	
224	B	Mur	plâtre	Peinture	partie basse (< 1m)	0	
225					partie haute (> 1m)	0	
226	C	Mur	plâtre	Peinture	partie basse (< 1m)	0	
227					partie haute (> 1m)	0	
228	D	Mur	plâtre	Peinture	partie basse (< 1m)	0	
229					partie haute (> 1m)	0	
230	E	Mur	plâtre	Peinture	partie basse (< 1m)	0	
231					partie haute (> 1m)	0	
232		Plafond	Brut	Faux Plafond	mesure 1	0	
233					mesure 2	0	

Rez de chaussée - Bureau 014

Nombre d'unités de diagnostic : 11

N°	Zone	Unité de diagnostic	Substrat	Revêtement apparent	Localisation mesure	Mesure (mg/cm²)	Observation
234		Plinthes	bois	peinture	mesure 1	0	
235					mesure 2	0	
236	A	Porte (P1)	bois	peinture	partie mobile	0	
237					Huisserie	0	
-	C	Fenêtre intérieure (F1)	pvc		Non mesurée	-	Absence de revêtement
-	C	Fenêtre extérieure (F1)	pvc		Non mesurée	-	Absence de revêtement
-	C	Volet intérieur (F1)	pvc		Non mesurée	-	Absence de revêtement
-	C	Volet extérieur (F1)	pvc		Non mesurée	-	Absence de revêtement
238	A	Mur	plâtre	Peinture	partie basse (< 1m)	0	
239					partie haute (> 1m)	0	
240	B	Mur	plâtre	Peinture	partie basse (< 1m)	0	
241					partie haute (> 1m)	0	
242	C	Mur	plâtre	Peinture	partie basse (< 1m)	0	
243					partie haute (> 1m)	0	
244	D	Mur	plâtre	Peinture	partie basse (< 1m)	0	
245					partie haute (> 1m)	0	
246		Plafond	Brut	Faux Plafond	mesure 1	0	
247					mesure 2	0	

Rez de chaussée - Circulation 020

Nombre d'unités de diagnostic : 11

N°	Zone	Unité de diagnostic	Substrat	Revêtement apparent	Localisation mesure	Mesure (mg/cm²)	Observation
248	B	Porte (P1)	bois	peinture	partie mobile	0	
249					Huisserie	0	
250	C	Porte (P2)	bois	peinture	partie mobile	0	
251					Huisserie	0	
252	F	Porte (P3)	bois	peinture	partie mobile	0	
253					Huisserie	0	
254		Plinthes	bois	moquette	mesure 1	0	
255					mesure 2	0	
256	A	Mur	plâtre	peinture	partie basse (< 1m)	0	
257					partie haute (> 1m)	0	
258	B	Mur	plâtre	peinture	partie basse (< 1m)	0	
259					partie haute (> 1m)	0	
260	C	Mur	plâtre	peinture	partie basse (< 1m)	0	
261					partie haute (> 1m)	0	
262	D	Mur	plâtre	peinture	partie basse (< 1m)	0	
263					partie haute (> 1m)	0	
264	E	Mur	plâtre	peinture	partie basse (< 1m)	0	
265					partie haute (> 1m)	0	
266	F	Mur	plâtre	peinture	partie basse (< 1m)	0	
267					partie haute (> 1m)	0	
268		Plafond	Plâtre	Peinture	mesure 1	0	
269					mesure 2	0	

Rez de chaussée - Archives 021

Nombre d'unités de diagnostic : 8

N°	Zone	Unité de diagnostic	Substrat	Revêtement apparent	Localisation mesure	Mesure (mg/cm²)	Observation
----	------	---------------------	----------	---------------------	---------------------	-----------------	-------------



270	A	Porte (P1)	bois	peinture	partie mobile	0	
271					Huisserie	0	
-	C	Fenêtre intérieure (F1)	PVC		Non mesurée	-	Absence de revêtement
-	C	Fenêtre extérieure (F1)	PVC		Non mesurée	-	Absence de revêtement
272	A	Mur	plâtre	peinture	partie basse (< 1m)	0	
273					partie haute (> 1m)	0	
274	B	Mur	plâtre	peinture	partie basse (< 1m)	0	
275					partie haute (> 1m)	0	
276	C	Mur	plâtre	peinture	partie basse (< 1m)	0	
277					partie haute (> 1m)	0	
278	D	Mur	plâtre	peinture	partie basse (< 1m)	0	
279					partie haute (> 1m)	0	
280		Plafond	Plâtre	Peinture	mesure 1	0	
281					mesure 2	0	

Rez de chaussée - Rangement 022

Nombre d'unités de diagnostic : 8

N°	Zone	Unité de diagnostic	Substrat	Revêtement apparent	Localisation mesure	Mesure (mg/cm²)	Observation
282	A	Mur	Ciment	Peinture	partie basse (< 1m)	0	
283					partie haute (> 1m)	0	
284	B	Mur	Ciment	Peinture	partie basse (< 1m)	0	
285					partie haute (> 1m)	0	
286	C	Mur	Ciment	Peinture	partie basse (< 1m)	0	
287					partie haute (> 1m)	0	
288	D	Mur	Ciment	Peinture	partie basse (< 1m)	0	
289					partie haute (> 1m)	0	
290	E	Mur	Ciment	Peinture	partie basse (< 1m)	0	
291					partie haute (> 1m)	0	
292	F	Mur	Ciment	Peinture	partie basse (< 1m)	0	
293					partie haute (> 1m)	0	
294		Plafond	Ciment	Peinture	mesure 1	0	
295					mesure 2	0	
296	A	Porte (P1)	bois	peinture	partie mobile	0	
297					Huisserie	0	

Rez de chaussée - Archives 023

Nombre d'unités de diagnostic : 10

N°	Zone	Unité de diagnostic	Substrat	Revêtement apparent	Localisation mesure	Mesure (mg/cm²)	Observation
298	A	Porte (P1)	bois	peinture	partie mobile	0	
299					Huisserie	0	
-	C	Fenêtre intérieure (F1)	pvc		Non mesurée	-	Absence de revêtement
-	C	Fenêtre extérieure (F1)	pvc		Non mesurée	-	Absence de revêtement
-	C	Fenêtre intérieure (F2)	pvc		Non mesurée	-	Absence de revêtement
-	C	Fenêtre extérieure (F2)	pvc		Non mesurée	-	Absence de revêtement
300	A	Mur	ciment	Peinture	partie basse (< 1m)	0	
301					partie haute (> 1m)	0	
302	B	Mur	ciment	Peinture	partie basse (< 1m)	0	
303					partie haute (> 1m)	0	
304	C	Mur	ciment	Peinture	partie basse (< 1m)	0	
305					partie haute (> 1m)	0	
306	D	Mur	ciment	Peinture	partie basse (< 1m)	0	
307					partie haute (> 1m)	0	
308		Plafond	Ciment	Peinture	mesure 1	0	
309					mesure 2	0	

Rez de chaussée - Locaux Sociaux 025

Nombre d'unités de diagnostic : 10

N°	Zone	Unité de diagnostic	Substrat	Revêtement apparent	Localisation mesure	Mesure (mg/cm²)	Observation
-	A	Porte (P1)	PVC		Non mesurée	-	Absence de revêtement
-	A	Fenêtre intérieure (F1)	pvc		Non mesurée	-	Absence de revêtement
-	A	Fenêtre extérieure (F1)	pvc		Non mesurée	-	Absence de revêtement
310	A	Mur	Plâtre	Tapisserie	partie basse (< 1m)	0	
311					partie haute (> 1m)	0	
312	B	Mur	Plâtre	Tapisserie	partie basse (< 1m)	0	
313					partie haute (> 1m)	0	
314	C	Mur	Plâtre	Tapisserie	partie basse (< 1m)	0	
315					partie haute (> 1m)	0	
316	D	Mur	Plâtre	Tapisserie	partie basse (< 1m)	0	
317					partie haute (> 1m)	0	
318		Plafond	Plâtre	peinture	mesure 1	0	
319					mesure 2	0	
320		Plinthes	bois	Peinture	mesure 1	0	
321					mesure 2	0	
322	B	Radiateur	Métal	Peinture	mesure 1	0	



323					mesure 2	0	
-----	--	--	--	--	----------	---	--

Rez de chaussée - Locaux Sociaux 026

Nombre d'unités de diagnostic : 12

N°	Zone	Unité de diagnostic	Substrat	Revêtement apparent	Localisation mesure	Mesure (mg/cm²)	Observation
324		Plinthes	bois	Peinture	mesure 1	0	
325					mesure 2	0	
-	A	Porte (P1)	pvc		Non mesurée	-	Absence de revêtement
-	A	Fenêtre intérieure (F1)	pvc		Non mesurée	-	Absence de revêtement
-	A	Fenêtre extérieure (F1)	pvc		Non mesurée	-	Absence de revêtement
326	A	Fenêtre intérieure (F2)	Bois	Peinture	partie mobile	0	
327					Huisserie	0	
328	A	Fenêtre extérieure (F2)	Bois	Peinture	partie mobile	0	
329					Huisserie	0	
330		Plinthes (P2)	bois	Peinture	mesure 1	0	
331					mesure 2	0	
332	A	Mur	plâtre	Peinture	partie basse (< 1m)	0	
333					partie haute (> 1m)	0	
334	B	Mur	plâtre	Peinture	partie basse (< 1m)	0	
335					partie haute (> 1m)	0	
336	C	Mur	plâtre	Peinture	partie basse (< 1m)	0	
337					partie haute (> 1m)	0	
338	D	Mur	plâtre	Peinture	partie basse (< 1m)	0	
339					partie haute (> 1m)	0	
340		Plafond	Plâtre	peinture	mesure 1	0	
341					mesure 2	0	

Rez de chaussée - Medical 027

Nombre d'unités de diagnostic : 10

N°	Zone	Unité de diagnostic	Substrat	Revêtement apparent	Localisation mesure	Mesure (mg/cm²)	Observation
342	A	Porte (P1)	Bois	Peinture	partie mobile	0	
343					Huisserie	0	
344	A	Fenêtre intérieure (F1)	Bois	Peinture	partie mobile	0	
345					Huisserie	0	
346	A	Fenêtre extérieure (F1)	Bois	Peinture	partie mobile	0	
347					Huisserie	0	
348	A	Mur	plâtre	Tapisserie	partie basse (< 1m)	0	
349					partie haute (> 1m)	0	
350	B	Mur	plâtre	Tapisserie	partie basse (< 1m)	0	
351					partie haute (> 1m)	0	
352	C	Mur	plâtre	Tapisserie	partie basse (< 1m)	0	
353					partie haute (> 1m)	0	
354	D	Mur	plâtre	Tapisserie	partie basse (< 1m)	0	
355					partie haute (> 1m)	0	
356		Plafond	Brut	Faux Plafond	mesure 1	0	
357					mesure 2	0	
358		Plinthes (P1)	bois	Peinture	mesure 1	0	
359					mesure 2	0	
360	D	Porte (P2)	Bois	Peinture	partie mobile	0	
361					Huisserie	0	

1er étage - Circulation 103

Nombre d'unités de diagnostic : 33

N°	Zone	Unité de diagnostic	Substrat	Revêtement apparent	Localisation mesure	Mesure (mg/cm²)	Observation
362	A	Mur	plâtre	Tapisserie	partie basse (< 1m)	0	
363					partie haute (> 1m)	0	
364	B	Mur	plâtre	Tapisserie	partie basse (< 1m)	0	
365					partie haute (> 1m)	0	
366	C	Mur	plâtre	Tapisserie	partie basse (< 1m)	0	
367					partie haute (> 1m)	0	
368	D	Mur	plâtre	Tapisserie	partie basse (< 1m)	0	
369					partie haute (> 1m)	0	
370	E	Mur	plâtre	Tapisserie	partie basse (< 1m)	0	
371					partie haute (> 1m)	0	
372	F	Mur	plâtre	Tapisserie	partie basse (< 1m)	0	
373					partie haute (> 1m)	0	
374	G	Mur	plâtre	Tapisserie	partie basse (< 1m)	0	
375					partie haute (> 1m)	0	
376	H	Mur	plâtre	Tapisserie	partie basse (< 1m)	0	
377					partie haute (> 1m)	0	
378	I	Mur	plâtre	Tapisserie	partie basse (< 1m)	0	
379					partie haute (> 1m)	0	
380	J	Mur	plâtre	Tapisserie	partie basse (< 1m)	0	
381					partie haute (> 1m)	0	
382	K	Mur	plâtre	Tapisserie	partie basse (< 1m)	0	
383					partie haute (> 1m)	0	
384	L	Mur	plâtre	Tapisserie	partie basse (< 1m)	0	
385					partie haute (> 1m)	0	
386	M	Mur	plâtre	Tapisserie	partie basse (< 1m)	0	
387					partie haute (> 1m)	0	



388	N	Mur	plâtre	Tapisserie	partie basse (< 1m)	0	
389					partie haute (> 1m)	0	
390	O	Mur	plâtre	Tapisserie	partie basse (< 1m)	0	
391					partie haute (> 1m)	0	
392	P	Mur	plâtre	Tapisserie	partie basse (< 1m)	0	
393					partie haute (> 1m)	0	
394		Plafond	Brut	Faux Plafond	mesure 1	0	
395					mesure 2	0	
396	A	Porte (P1)	bois	peinture	partie mobile	0	
397					Huisserie	0	
398	A	Porte (P2)	bois	peinture	partie mobile	0	
399					Huisserie	0	
400	B	Porte (P3)	bois	peinture	partie mobile	0	
401					Huisserie	0	
402	E	Porte (P4)	bois	peinture	partie mobile	0	
403					Huisserie	0	
404	E	Porte (P5)	bois	peinture	partie mobile	0	
405					Huisserie	0	
406	E	Porte (P6)	bois	peinture	partie mobile	0	
407					Huisserie	0	
408	E	Porte (P7)	bois	peinture	partie mobile	0	
409					Huisserie	0	
410	E	Porte (P8)	bois	peinture	partie mobile	0	
411					Huisserie	0	
412	G	Porte (P9)	bois	peinture	partie mobile	0	
413					Huisserie	0	
414		Plinthes (P1)	bois	Peinture	mesure 1	0	
415					mesure 2	0	
-	F	Fenêtre intérieure (F1)	PVC		Non mesurée	-	Absence de revêtement
-	F	Fenêtre extérieure (F1)	PVC		Non mesurée	-	Absence de revêtement
-	H	Fenêtre intérieure (F2)	PVC		Non mesurée	-	Absence de revêtement
-	H	Fenêtre extérieure (F2)	PVC		Non mesurée	-	Absence de revêtement
416	E	Radiateur	Métal	Peinture	mesure 1	0	
417					mesure 2	0	
418	I	Radiateur	Métal	Peinture	mesure 1	0	
419					mesure 2	0	
420					mesure 1	0	
421					mesure 2	0	

1er étage - Sanitaires 104

Nombre d'unités de diagnostic : 9

N°	Zone	Unité de diagnostic	Substrat	Revêtement apparent	Localisation mesure	Mesure (mg/cm²)	Observation
422	A	Porte (P1)	bois	peinture	partie mobile	0	
423					Huisserie	0	
424	E	Porte (P2)	bois	peinture	partie mobile	0	
425					Huisserie	0	
426	A	Mur	plâtre	Peinture	partie basse (< 1m)	0	
427					partie haute (> 1m)	0	
428	B	Mur	plâtre	Peinture	partie basse (< 1m)	0	
429					partie haute (> 1m)	0	
430	C	Mur	plâtre	Peinture	partie basse (< 1m)	0	
431					partie haute (> 1m)	0	
432	D	Mur	plâtre	Peinture	partie basse (< 1m)	0	
433					partie haute (> 1m)	0	
434	E	Mur	plâtre	Peinture	partie basse (< 1m)	0	
435					partie haute (> 1m)	0	
436	F	Mur	plâtre	Peinture	partie basse (< 1m)	0	
437					partie haute (> 1m)	0	
438		Plafond	Métal	Peinture	mesure 1	0	
439					mesure 2	0	

1er étage - Sanitaires 105

Nombre d'unités de diagnostic : 8

N°	Zone	Unité de diagnostic	Substrat	Revêtement apparent	Localisation mesure	Mesure (mg/cm²)	Observation
440	A	Porte (P1)	bois	peinture	partie mobile	0	
441					Huisserie	0	
-	C	Fenêtre intérieure (F1)	pvc		Non mesurée	-	Absence de revêtement
-	C	Fenêtre extérieure (F1)	pvc		Non mesurée	-	Absence de revêtement
442	A	Mur	plâtre	Peinture	partie basse (< 1m)	0	
443					partie haute (> 1m)	0	
444	B	Mur	plâtre	Peinture	partie basse (< 1m)	0	
445					partie haute (> 1m)	0	
446	C	Mur	plâtre	Peinture	partie basse (< 1m)	0	
447					partie haute (> 1m)	0	
448	D	Mur	plâtre	Peinture	partie basse (< 1m)	0	
449					partie haute (> 1m)	0	
450		Plafond	Métal	Peinture	mesure 1	0	
451					mesure 2	0	



1er étage - Bureau 106

Nombre d'unités de diagnostic : 15

N°	Zone	Unité de diagnostic	Substrat	Revêtement apparent	Localisation mesure	Mesure (mg/cm²)	Observation
452		Plinthes (P1)	bois	peinture	mesure 1	0	
453					mesure 2	0	
454	A	Mur	plâtre	tapisserie	partie basse (< 1m)	0	
455					partie haute (> 1m)	0	
456	B	Mur	plâtre	tapisserie	partie basse (< 1m)	0	
457					partie haute (> 1m)	0	
458	C	Mur	plâtre	tapisserie	partie basse (< 1m)	0	
459					partie haute (> 1m)	0	
460	D	Mur	plâtre	tapisserie	partie basse (< 1m)	0	
461					partie haute (> 1m)	0	
462		Plafond	Brut	Faux Plafond	mesure 1	0	
463					mesure 2	0	
-	C	Fenêtre intérieure (F1)	pvc		Non mesurée	-	Absence de revêtement
-	C	Fenêtre extérieure (F1)	pvc		Non mesurée	-	Absence de revêtement
-	C	Fenêtre intérieure (F2)	pvc		Non mesurée	-	Absence de revêtement
-	C	Fenêtre extérieure (F2)	pvc		Non mesurée	-	Absence de revêtement
-	C	Fenêtre intérieure (F3)	pvc		Non mesurée	-	Absence de revêtement
-	C	Fenêtre extérieure (F3)	pvc		Non mesurée	-	Absence de revêtement
464	C	Radiateur	Métal	Peinture	mesure 1	0	
465					mesure 2	0	
466	C	Radiateur (R2)	Métal	Peinture	mesure 1	0	
467					mesure 2	0	
468	C	Radiateur (R3)	Métal	Peinture	mesure 1	0	
469					mesure 2	0	

1er étage - Bureau 111

Nombre d'unités de diagnostic : 34

N°	Zone	Unité de diagnostic	Substrat	Revêtement apparent	Localisation mesure	Mesure (mg/cm²)	Observation
470		Plinthes (P1)	bois	peinture	mesure 1	0	
471					mesure 2	0	
472	A	Mur	plâtre	tapisserie	partie basse (< 1m)	0	
473					partie haute (> 1m)	0	
474	B	Mur	plâtre	tapisserie	partie basse (< 1m)	0	
475					partie haute (> 1m)	0	
476	C	Mur	plâtre	tapisserie	partie basse (< 1m)	0	
477					partie haute (> 1m)	0	
478	D	Mur	plâtre	tapisserie	partie basse (< 1m)	0	
479					partie haute (> 1m)	0	
480		Plafond	Brut	Faux Plafond	mesure 1	0	
481					mesure 2	0	
482	C	Radiateur	Métal	Peinture	mesure 1	0	
483					mesure 2	0	
484	C	Radiateur (R2)	Métal	Peinture	mesure 1	0	
485					mesure 2	0	
486	C	Radiateur (R3)	Métal	Peinture	mesure 1	0	
487					mesure 2	0	
488	C	Radiateur (R4)	Métal	Peinture	mesure 1	0	
489					mesure 2	0	
490	C	Radiateur (R5)	Métal	Peinture	mesure 1	0	
491					mesure 2	0	
492	C	Radiateur (R6)	Métal	Peinture	mesure 1	0	
493					mesure 2	0	
494	C	Radiateur (R7)	Métal	Peinture	mesure 1	0	
495					mesure 2	0	
-	C	Fenêtre intérieure (F1)	pvc		Non mesurée	-	Absence de revêtement
-	C	Fenêtre extérieure (F1)	pvc		Non mesurée	-	Absence de revêtement
-	C	Fenêtre intérieure (F2)	pvc		Non mesurée	-	Absence de revêtement
-	C	Fenêtre extérieure (F2)	pvc		Non mesurée	-	Absence de revêtement
-	C	Fenêtre intérieure (F3)	pvc		Non mesurée	-	Absence de revêtement
-	C	Fenêtre extérieure (F3)	pvc		Non mesurée	-	Absence de revêtement
-	C	Fenêtre intérieure (F4)	pvc		Non mesurée	-	Absence de revêtement
-	C	Fenêtre extérieure (F4)	pvc		Non mesurée	-	Absence de revêtement
-	C	Fenêtre intérieure (F5)	pvc		Non mesurée	-	Absence de revêtement
-	C	Fenêtre extérieure (F5)	pvc		Non mesurée	-	Absence de revêtement



-	C	Fenêtre intérieure (F6)	pvc		Non mesurée	-	Absence de revêtement
-	C	Fenêtre extérieure (F6)	pvc		Non mesurée	-	Absence de revêtement
-	C	Fenêtre intérieure (F7)	pvc		Non mesurée	-	Absence de revêtement
-	C	Fenêtre extérieure (F7)	pvc		Non mesurée	-	Absence de revêtement
496	C	Garde corps	Métal	peinture	mesure 1	0	
497					mesure 2	0	
498	C	Garde corps (G2)	Métal	peinture	mesure 1	0	
499					mesure 2	0	
500	C	Garde corps (G3)	Métal	peinture	mesure 1	0	
501					mesure 2	0	
502	C	Garde corps (G4)	Métal	peinture	mesure 1	0	
503					mesure 2	0	
504	C	Garde corps (G5)	Métal	peinture	mesure 1	0	
505					mesure 2	0	
506	C	Garde corps (G6)	Métal	peinture	mesure 1	0	
507					mesure 2	0	
508	C	Garde corps (G7)	Métal	peinture	mesure 1	0	
509					mesure 2	0	

1er étage - Bureau 109

Nombre d'unités de diagnostic : 10

N°	Zone	Unité de diagnostic	Substrat	Revêtement apparent	Localisation mesure	Mesure (mg/cm²)	Observation
510		Plinthes (P2)	bois	peinture	mesure 1	0	
511					mesure 2	0	
512	A	Porte (P1)	bois	peinture	partie mobile	0	
513					Huisserie	0	
-	C	Fenêtre intérieure (F8)	pvc		Non mesurée	-	Absence de revêtement
-	C	Fenêtre extérieure (F8)	pvc		Non mesurée	-	Absence de revêtement
514	C	Garde corps (G8)	Métal	peinture	mesure 1	0	
515					mesure 2	0	
516	A	Mur	plâtre	tapisserie	partie basse (< 1m)	0	
517					partie haute (> 1m)	0	
518	B	Mur	plâtre	tapisserie	partie basse (< 1m)	0	
519					partie haute (> 1m)	0	
520	C	Mur	plâtre	tapisserie	partie basse (< 1m)	0	
521					partie haute (> 1m)	0	
522	D	Mur	plâtre	tapisserie	partie basse (< 1m)	0	
523					partie haute (> 1m)	0	
524		Plafond	Brut	Faux Plafond	mesure 1	0	
525					mesure 2	0	

1er étage - Bureau 114

Nombre d'unités de diagnostic : 12

N°	Zone	Unité de diagnostic	Substrat	Revêtement apparent	Localisation mesure	Mesure (mg/cm²)	Observation
526		Plinthes (P1)	bois	peinture	mesure 1	0	
527					mesure 2	0	
528	A	Porte (P1)	bois	peinture	partie mobile	0	
529					Huisserie	0	
530	A	Porte (P2)	bois	peinture	partie mobile	0	
531					Huisserie	0	
532	A	Mur	plâtre	tapisserie	partie basse (< 1m)	0	
533					partie haute (> 1m)	0	
534	B	Mur	plâtre	tapisserie	partie basse (< 1m)	0	
535					partie haute (> 1m)	0	
536	C	Mur	plâtre	tapisserie	partie basse (< 1m)	0	
537					partie haute (> 1m)	0	
538	D	Mur	plâtre	tapisserie	partie basse (< 1m)	0	
539					partie haute (> 1m)	0	
540	E	Mur	plâtre	tapisserie	partie basse (< 1m)	0	
541					partie haute (> 1m)	0	
542		Plafond	Brut	Faux Plafond	mesure 1	0	
543					mesure 2	0	
-	D	Fenêtre intérieure (F1)	pvc		Non mesurée	-	Absence de revêtement
-	D	Fenêtre extérieure (F1)	pvc		Non mesurée	-	Absence de revêtement
568	D	Radiateur (R1)	Métal	peinture	mesure 1	0	
569					mesure 2	0	

1er étage - Bureau 115

Nombre d'unités de diagnostic : 16

N°	Zone	Unité de diagnostic	Substrat	Revêtement apparent	Localisation mesure	Mesure (mg/cm²)	Observation
544		Plinthes (P1)	bois	peinture	mesure 1	0	
545					mesure 2	0	
546	A	Porte (P1)	bois	peinture	partie mobile	0	
547					Huisserie	0	



548	D	Porte (P2)	bois	peinture	partie mobile	0	
549					Huisserie	0	
-	E	Fenêtre intérieure (F1)	pvc		Non mesurée	-	Absence de revêtement
-	E	Fenêtre extérieure (F1)	pvc		Non mesurée	-	Absence de revêtement
-	E	Fenêtre intérieure (F2)	pvc		Non mesurée	-	Absence de revêtement
-	E	Fenêtre extérieure (F2)	pvc		Non mesurée	-	Absence de revêtement
550	E	Radiateur (R1)	Métal	Peinture	mesure 1	0	
551					mesure 2	0	
552	E	Radiateur (R2)	Métal	Peinture	mesure 1	0	
553					mesure 2	0	
554	A	Mur	plâtre	tapisserie	partie basse (< 1m)	0	
555					partie haute (> 1m)	0	
556	B	Mur	plâtre	tapisserie	partie basse (< 1m)	0	
557					partie haute (> 1m)	0	
558	C	Mur	plâtre	tapisserie	partie basse (< 1m)	0	
559					partie haute (> 1m)	0	
560	D	Mur	plâtre	tapisserie	partie basse (< 1m)	0	
561					partie haute (> 1m)	0	
562	E	Mur	plâtre	tapisserie	partie basse (< 1m)	0	
563					partie haute (> 1m)	0	
564	F	Mur	plâtre	tapisserie	partie basse (< 1m)	0	
565					partie haute (> 1m)	0	
566		Plafond	Brut	Faux Plafond	mesure 1	0	
567					mesure 2	0	

1er étage - Sanitaires 116

Nombre d'unités de diagnostic : 9

N°	Zone	Unité de diagnostic	Substrat	Revêtement apparent	Localisation mesure	Mesure (mg/cm²)	Observation
570	A	Porte (P1)	bois	peinture	partie mobile	0	
571					Huisserie	0	
572	C	Porte (P2)	bois	peinture	partie mobile	0	
573					Huisserie	0	
574	A	Mur	plâtre	Peinture	partie basse (< 1m)	0	
575					partie haute (> 1m)	0	
576	B	Mur	plâtre	Peinture	partie basse (< 1m)	0	
577					partie haute (> 1m)	0	
578	C	Mur	plâtre	Peinture	partie basse (< 1m)	0	
579					partie haute (> 1m)	0	
580	D	Mur	plâtre	Peinture	partie basse (< 1m)	0	
581					partie haute (> 1m)	0	
582	E	Mur	plâtre	Peinture	partie basse (< 1m)	0	
583					partie haute (> 1m)	0	
584	F	Mur	plâtre	Peinture	partie basse (< 1m)	0	
585					partie haute (> 1m)	0	
586		Plafond	Métal	Peinture	mesure 1	0	
587					mesure 2	0	

1er étage - Sanitaires 117

Nombre d'unités de diagnostic : 8

N°	Zone	Unité de diagnostic	Substrat	Revêtement apparent	Localisation mesure	Mesure (mg/cm²)	Observation
588	A	Porte (P1)	bois	peinture	partie mobile	0	
589					Huisserie	0	
-	C	Fenêtre intérieure (F1)	pvc		Non mesurée	-	Absence de revêtement
-	C	Fenêtre extérieure (F1)	pvc		Non mesurée	-	Absence de revêtement
590	A	Mur	plâtre	Peinture	partie basse (< 1m)	0	
591					partie haute (> 1m)	0	
592	B	Mur	plâtre	Peinture	partie basse (< 1m)	0	
593					partie haute (> 1m)	0	
594	C	Mur	plâtre	Peinture	partie basse (< 1m)	0	
595					partie haute (> 1m)	0	
596	D	Mur	plâtre	Peinture	partie basse (< 1m)	0	
597					partie haute (> 1m)	0	
598		Plafond	Métal	Peinture	mesure 1	0	
599					mesure 2	0	

2ème étage - Circulation 202

Nombre d'unités de diagnostic : 17

N°	Zone	Unité de diagnostic	Substrat	Revêtement apparent	Localisation mesure	Mesure (mg/cm²)	Observation
600		Plinthes (P1)	bois	peinture	mesure 1	0	
601					mesure 2	0	
602	A	Mur	plâtre	Tapisserie	partie basse (< 1m)	0	
603					partie haute (> 1m)	0	
604	B	Mur	plâtre	Tapisserie	partie basse (< 1m)	0	
605					partie haute (> 1m)	0	
606	C	Mur	plâtre	Tapisserie	partie basse (< 1m)	0	
607					partie haute (> 1m)	0	



608	D	Mur	plâtre	Tapisserie	partie basse (< 1m)	0	
609					partie haute (> 1m)	0	
610	E	Mur	plâtre	Tapisserie	partie basse (< 1m)	0	
611					partie haute (> 1m)	0	
612	F	Mur	plâtre	Tapisserie	partie basse (< 1m)	0	
613					partie haute (> 1m)	0	
614	G	Mur	plâtre	Tapisserie	partie basse (< 1m)	0	
615					partie haute (> 1m)	0	
616	H	Mur	plâtre	Tapisserie	partie basse (< 1m)	0	
617					partie haute (> 1m)	0	
618	I	Mur	plâtre	Tapisserie	partie basse (< 1m)	0	
619					partie haute (> 1m)	0	
620	J	Mur	plâtre	Tapisserie	partie basse (< 1m)	0	
621					partie haute (> 1m)	0	
622		Plafond	Brut	Faux Plafond	mesure 1	0	
623					mesure 2	0	
624	B	Porte (P1)	bois	peinture	partie mobile	0	
625					Huisserie	0	
626	E	Porte (P2)	bois	peinture	partie mobile	0	
627					Huisserie	0	
628	G	Porte (P3)	bois	peinture	partie mobile	0	
629					Huisserie	0	
630	I	Porte (P4)	bois	peinture	partie mobile	0	
631					Huisserie	0	
632	J	Porte (P5)	bois	peinture	partie mobile	0	
633					Huisserie	0	

2ème étage - Sanitaires 203

Nombre d'unités de diagnostic : 10

N°	Zone	Unité de diagnostic	Substrat	Revêtement apparent	Localisation mesure	Mesure (mg/cm²)	Observation
-		Plinthes (P1)	Carrelage		Non mesurée	-	Absence de revêtement
634	A	Porte (P1)	bois	peinture	partie mobile	0	
635					Huisserie	0	
636	A	Mur	plâtre	Peinture	partie basse (< 1m)	0	
637					partie haute (> 1m)	0	
638	B	Mur	plâtre	Peinture	partie basse (< 1m)	0	
639					partie haute (> 1m)	0	
640	C	Mur	plâtre	Peinture	partie basse (< 1m)	0	
641					partie haute (> 1m)	0	
642	D	Mur	plâtre	Peinture	partie basse (< 1m)	0	
643					partie haute (> 1m)	0	
644	E	Mur	plâtre	Peinture	partie basse (< 1m)	0	
645					partie haute (> 1m)	0	
646	F	Mur	plâtre	Peinture	partie basse (< 1m)	0	
647					partie haute (> 1m)	0	
648		Plafond	Métal	Peinture	mesure 1	0	
649					mesure 2	0	
650	E	Porte (P2)	bois	peinture	partie mobile	0	
651					Huisserie	0	

2ème étage - Sanitaires 204

Nombre d'unités de diagnostic : 11

N°	Zone	Unité de diagnostic	Substrat	Revêtement apparent	Localisation mesure	Mesure (mg/cm²)	Observation
-		Plinthes (P1)	Carrelage		Non mesurée	-	Absence de revêtement
652	A	Porte (P1)	bois	peinture	partie mobile	0	
653					Huisserie	0	
654	A	Mur	plâtre	Peinture	partie basse (< 1m)	0	
655					partie haute (> 1m)	0	
656	B	Mur	plâtre	Peinture	partie basse (< 1m)	0	
657					partie haute (> 1m)	0	
658	C	Mur	plâtre	Peinture	partie basse (< 1m)	0	
659					partie haute (> 1m)	0	
660	D	Mur	plâtre	Peinture	partie basse (< 1m)	0	
661					partie haute (> 1m)	0	
662	E	Mur	plâtre	Peinture	partie basse (< 1m)	0	
663					partie haute (> 1m)	0	
664	F	Mur	plâtre	Peinture	partie basse (< 1m)	0	
665					partie haute (> 1m)	0	
666		Plafond	Métal	Peinture	mesure 1	0	
667					mesure 2	0	
-	E	Fenêtre intérieure (F1)	pvc		Non mesurée	-	Absence de revêtement
-	E	Fenêtre extérieure (F1)	pvc		Non mesurée	-	Absence de revêtement

2ème étage - Bureau 205

Nombre d'unités de diagnostic : 50

N°	Zone	Unité de diagnostic	Substrat	Revêtement apparent	Localisation mesure	Mesure (mg/cm²)	Observation
668	A	Mur	plâtre	Tapisserie	partie basse (< 1m)	0	
669					partie haute (> 1m)	0	
670	B	Mur	plâtre	Tapisserie	partie basse (< 1m)	0	
671					partie haute (> 1m)	0	



672	C	Mur	plâtre	Tapisserie	partie basse (< 1m)	0	
673					partie haute (> 1m)	0	
674	D	Mur	plâtre	Tapisserie	partie basse (< 1m)	0	
675					partie haute (> 1m)	0	
676	E	Mur	plâtre	Tapisserie	partie basse (< 1m)	0	
677					partie haute (> 1m)	0	
678	F	Mur	plâtre	Tapisserie	partie basse (< 1m)	0	
679					partie haute (> 1m)	0	
680	G	Mur	plâtre	Tapisserie	partie basse (< 1m)	0	
681					partie haute (> 1m)	0	
682	H	Mur	plâtre	Tapisserie	partie basse (< 1m)	0	
683					partie haute (> 1m)	0	
684		Plafond	Brut	Faux Plafond	mesure 1	0	
685					mesure 2	0	
686		Plinthes (P1)	Bois	Peinture	mesure 1	0	
687					mesure 2	0	
688	A	Porte (P1)	bois	peinture	partie mobile	0	
689					Huisserie	0	
690	C	Porte (P2)	bois	peinture	partie mobile	0	
691					Huisserie	0	
692	F	Porte (P3)	bois	peinture	partie mobile	0	
693					Huisserie	0	
694	F	Porte (P4)	bois	peinture	partie mobile	0	
695					Huisserie	0	
696	G	Porte (P5)	bois	peinture	partie mobile	0	
697					Huisserie	0	
698	C	Porte (P6)	Aluminium	Peinture	partie mobile	0	
699					Huisserie	0	
-	B	Fenêtre intérieure (F1)	pvc		Non mesurée	-	Absence de revêtement
-	B	Fenêtre extérieure (F1)	pvc		Non mesurée	-	Absence de revêtement
-	B	Fenêtre intérieure (F2)	pvc		Non mesurée	-	Absence de revêtement
-	B	Fenêtre extérieure (F2)	pvc		Non mesurée	-	Absence de revêtement
-	D	Fenêtre intérieure (F3)	pvc		Non mesurée	-	Absence de revêtement
-	D	Fenêtre extérieure (F3)	pvc		Non mesurée	-	Absence de revêtement
-	D	Fenêtre intérieure (F4)	pvc		Non mesurée	-	Absence de revêtement
-	D	Fenêtre extérieure (F4)	pvc		Non mesurée	-	Absence de revêtement
-	D	Fenêtre intérieure (F5)	pvc		Non mesurée	-	Absence de revêtement
-	D	Fenêtre extérieure (F5)	pvc		Non mesurée	-	Absence de revêtement
-	D	Fenêtre intérieure (F6)	pvc		Non mesurée	-	Absence de revêtement
-	D	Fenêtre extérieure (F6)	pvc		Non mesurée	-	Absence de revêtement
-	D	Fenêtre intérieure (F7)	pvc		Non mesurée	-	Absence de revêtement
-	D	Fenêtre extérieure (F7)	pvc		Non mesurée	-	Absence de revêtement
-	D	Fenêtre intérieure (F8)	pvc		Non mesurée	-	Absence de revêtement
-	D	Fenêtre extérieure (F8)	pvc		Non mesurée	-	Absence de revêtement
-	D	Fenêtre intérieure (F9)	pvc		Non mesurée	-	Absence de revêtement
-	D	Fenêtre extérieure (F9)	pvc		Non mesurée	-	Absence de revêtement
700	D	Garde corps (G1)	Métal	peinture	mesure 1	0	
701					mesure 2	0	
702	D	Garde corps (G2)	Métal	peinture	mesure 1	0	
703					mesure 2	0	
704	D	Garde corps (G3)	Métal	peinture	mesure 1	0	
705					mesure 2	0	
706	D	Garde corps (G4)	Métal	peinture	mesure 1	0	
707					mesure 2	0	
708	D	Garde corps (G5)	Métal	peinture	mesure 1	0	
709					mesure 2	0	
710	D	Garde corps (G6)	Métal	peinture	mesure 1	0	
711					mesure 2	0	
712	D	Garde corps (G7)	Métal	peinture	mesure 1	0	
713					mesure 2	0	
714	D	Radiateur (R1)	Métal	peinture	mesure 1	0	
715					mesure 2	0	
716	D	Radiateur (R2)	Métal	peinture	mesure 1	0	
717					mesure 2	0	
718	D	Radiateur (R3)	Métal	peinture	mesure 1	0	
719					mesure 2	0	
720	D	Radiateur (R4)	Métal	peinture	mesure 1	0	
721					mesure 2	0	
722	D	Radiateur (R5)	Métal	peinture	mesure 1	0	
723					mesure 2	0	
724	D	Radiateur (R6)	Métal	peinture	mesure 1	0	
725					mesure 2	0	



726	D	Radiateur (R7)	Métal	peinture	mesure 1	0	
727					mesure 2	0	
728	B	Radiateur (R8)	Métal	peinture	mesure 1	0	
729					mesure 2	0	
730	B	Radiateur (R9)	Métal	peinture	mesure 1	0	
731					mesure 2	0	

2ème étage - Circulation 206

Nombre d'unités de diagnostic : 11

N°	Zone	Unité de diagnostic	Substrat	Revêtement apparent	Localisation mesure	Mesure (mg/cm²)	Observation
732		Plinthes (P1)	bois	peinture	mesure 1	0	
733					mesure 2	0	
734	A	Porte (P1)	Bois	Peinture	partie mobile	0	
735					Huisserie	0	
736	B	Porte (P2)	Bois	Peinture	partie mobile	0	
737					Huisserie	0	
738	D	Porte (P3)	Bois	Peinture	partie mobile	0	
739					Huisserie	0	
740	A	Mur	plâtre	Peinture	partie basse (< 1m)	0	
741					partie haute (> 1m)	0	
742	B	Mur	plâtre	Peinture	partie basse (< 1m)	0	
743					partie haute (> 1m)	0	
744	C	Mur	plâtre	Peinture	partie basse (< 1m)	0	
745					partie haute (> 1m)	0	
746	D	Mur	plâtre	Peinture	partie basse (< 1m)	0	
747					partie haute (> 1m)	0	
748		Plafond	Brut	Faux Plafond	mesure 1	0	
749					mesure 2	0	
750		Balustre	Bois	Vernis	partie basse (< 1m)	0	
751					partie haute (> 1m)	0	
752		Main courante	Bois	Vernis	mesure 1	0	
753					mesure 2	0	

2ème étage - Salle informatique 207

Nombre d'unités de diagnostic : 12

N°	Zone	Unité de diagnostic	Substrat	Revêtement apparent	Localisation mesure	Mesure (mg/cm²)	Observation
754	A	Porte (P1)	Bois	peinture	partie mobile	0	
755					Huisserie	0	
756		Plinthes (P1)	bois	peinture	mesure 1	0	
757					mesure 2	0	
-	C	Fenêtre intérieure (F1)	pvc		Non mesurée	-	Absence de revêtement
-	C	Fenêtre extérieure (F1)	pvc		Non mesurée	-	Absence de revêtement
758	A	Mur	plâtre	Peinture	partie basse (< 1m)	0	
759					partie haute (> 1m)	0	
760	B	Mur	plâtre	Peinture	partie basse (< 1m)	0	
761					partie haute (> 1m)	0	
762	C	Mur	plâtre	Peinture	partie basse (< 1m)	0	
763					partie haute (> 1m)	0	
764	D	Mur	plâtre	Peinture	partie basse (< 1m)	0	
765					partie haute (> 1m)	0	
766	E	Mur	plâtre	Peinture	partie basse (< 1m)	0	
767					partie haute (> 1m)	0	
768	F	Mur	plâtre	Peinture	partie basse (< 1m)	0	
769					partie haute (> 1m)	0	
770		Plafond	Brut	Faux Plafond	mesure 1	0	
771					mesure 2	0	
792	C	Radiateur (R2)	Métal	peinture	mesure 1	0	
793					mesure 2	0	

2ème étage - Bureau 210

Nombre d'unités de diagnostic : 12

N°	Zone	Unité de diagnostic	Substrat	Revêtement apparent	Localisation mesure	Mesure (mg/cm²)	Observation
772		Plinthes (P1)	bois	peinture	mesure 1	0	
773					mesure 2	0	
774	B	Porte (P1)	Bois	peinture	partie mobile	0	
775					Huisserie	0	
776	A	Porte (P2)	Aluminium	Peinture	partie mobile	0	
777					Huisserie	0	
-	D	Fenêtre intérieure (F1)	pvc		Non mesurée	-	Absence de revêtement
-	D	Fenêtre extérieure (F1)	pvc		Non mesurée	-	Absence de revêtement
778	D	Garde corps (G1)	Métal	peinture	mesure 1	0	
779					mesure 2	0	
780	A	Mur	plâtre	Tapisserie	partie basse (< 1m)	0	
781					partie haute (> 1m)	0	
782	B	Mur	plâtre	Tapisserie	partie basse (< 1m)	0	
783					partie haute (> 1m)	0	
784	C	Mur	plâtre	Tapisserie	partie basse (< 1m)	0	
785					partie haute (> 1m)	0	



786	D	Mur	plâtre	Tapisserie	partie basse (< 1m)	0	
787					partie haute (> 1m)	0	
788		Plafond	Brut	Faux Plafond	mesure 1	0	
789					mesure 2	0	
790	A	Radiateur (R1)	Métal	peinture	mesure 1	0	
791					mesure 2	0	

2ème étage - Bureau 211

Nombre d'unités de diagnostic : 10

N°	Zone	Unité de diagnostic	Substrat	Revêtement apparent	Localisation mesure	Mesure (mg/cm²)	Observation
794	A	Plinthes (P1)	bois	peinture	mesure 1	0	
795					mesure 2	0	
796		Porte (P1)	Bois	Peinture	partie mobile	0	
797					Huisserie	0	
-	C	Fenêtre intérieure (F1)	pvc		Non mesurée	-	Absence de revêtement
-	C	Fenêtre extérieure (F1)	pvc		Non mesurée	-	Absence de revêtement
798	C	Radiateur (R1)	Métal	peinture	mesure 1	0	
799					mesure 2	0	
800	A	Mur	plâtre	tapisserie	partie basse (< 1m)	0	
801					partie haute (> 1m)	0	
802	B	Mur	plâtre	tapisserie	partie basse (< 1m)	0	
803					partie haute (> 1m)	0	
804	C	Mur	plâtre	tapisserie	partie basse (< 1m)	0	
805					partie haute (> 1m)	0	
806	D	Mur	plâtre	tapisserie	partie basse (< 1m)	0	
807					partie haute (> 1m)	0	
808		Plafond	Brut	Faux Plafond	mesure 1	0	
809					mesure 2	0	

2ème étage - Bureau 212

Nombre d'unités de diagnostic : 11

N°	Zone	Unité de diagnostic	Substrat	Revêtement apparent	Localisation mesure	Mesure (mg/cm²)	Observation
810	A	Plinthes (P1)	bois	peinture	mesure 1	0	
811					mesure 2	0	
812		Porte (P1)	Bois	Peinture	partie mobile	0	
813					Huisserie	0	
-	C	Fenêtre intérieure (F1)	pvc		Non mesurée	-	Absence de revêtement
-	C	Fenêtre extérieure (F1)	pvc		Non mesurée	-	Absence de revêtement
814	A	Fenêtre intérieure (F2)	Bois	Peinture	partie mobile	0	
815					Huisserie	0	
816	A	Fenêtre extérieure (F2)	Bois	Peinture	partie mobile	0	
817					Huisserie	0	
818	A	Mur	plâtre	tapisserie	partie basse (< 1m)	0	
819					partie haute (> 1m)	0	
820	B	Mur	plâtre	tapisserie	partie basse (< 1m)	0	
821					partie haute (> 1m)	0	
822	C	Mur	plâtre	tapisserie	partie basse (< 1m)	0	
823					partie haute (> 1m)	0	
824	D	Mur	plâtre	tapisserie	partie basse (< 1m)	0	
825					partie haute (> 1m)	0	
826		Plafond	Brut	Faux Plafond	mesure 1	0	
827					mesure 2	0	

2ème étage - Sanitaires 213

Nombre d'unités de diagnostic : 10

N°	Zone	Unité de diagnostic	Substrat	Revêtement apparent	Localisation mesure	Mesure (mg/cm²)	Observation
-		Plinthes (P1)	Carrelage		Non mesurée	-	Absence de revêtement
828	A	Porte (P1)	Bois	Peinture	partie mobile	0	
829					Huisserie	0	
830	C	Porte (P2)	Bois	Peinture	partie mobile	0	
831					Huisserie	0	
832	A	Mur	plâtre	Peinture	partie basse (< 1m)	0	
833					partie haute (> 1m)	0	
834	B	Mur	plâtre	Peinture	partie basse (< 1m)	0	
835					partie haute (> 1m)	0	
836	C	Mur	plâtre	Peinture	partie basse (< 1m)	0	
837					partie haute (> 1m)	0	
838	D	Mur	plâtre	Peinture	partie basse (< 1m)	0	
839					partie haute (> 1m)	0	
840	E	Mur	plâtre	Peinture	partie basse (< 1m)	0	
841					partie haute (> 1m)	0	
842	F	Mur	plâtre	Peinture	partie basse (< 1m)	0	
843					partie haute (> 1m)	0	
844		Plafond	Métal	Peinture	mesure 1	0	
845					mesure 2	0	

2ème étage - Sanitaires 214

Nombre d'unités de diagnostic : 9

N°	Zone	Unité de diagnostic	Substrat	Revêtement apparent	Localisation mesure	Mesure (mg/cm²)	Observation
-		Plinthes (P1)	Carrelage		Non mesurée	-	Absence de revêtement
846	A	Porte (P1)	bois	peinture	partie mobile	0	
847					Huisserie	0	
-	C	Fenêtre intérieure (F1)	PVC		Non mesurée	-	Absence de revêtement
-	C	Fenêtre extérieure (F1)	PVC		Non mesurée	-	Absence de revêtement
848	A	Mur	plâtre	Peinture	partie basse (< 1m)	0	
849					partie haute (> 1m)	0	
850	B	Mur	plâtre	Peinture	partie basse (< 1m)	0	
851					partie haute (> 1m)	0	
852	C	Mur	plâtre	Peinture	partie basse (< 1m)	0	
853					partie haute (> 1m)	0	
854	D	Mur	plâtre	Peinture	partie basse (< 1m)	0	
855					partie haute (> 1m)	0	
856		Plafond	Métal	Peinture	mesure 1	0	
857					mesure 2	0	

3ème étage - Circulation 302

Nombre d'unités de diagnostic : 16

N°	Zone	Unité de diagnostic	Substrat	Revêtement apparent	Localisation mesure	Mesure (mg/cm²)	Observation
858		Plinthes (P1)	Bois	moquette	mesure 1	0	
859					mesure 2	0	
860	B	Porte (P1)	bois	peinture	partie mobile	0	
861					Huisserie	0	
862	B	Porte (P2)	bois	peinture	partie mobile	0	
863					Huisserie	0	
864	D	Porte (P3)	bois	peinture	partie mobile	0	
865					Huisserie	0	
866	D	Porte (P4)	bois	peinture	partie mobile	0	
867					Huisserie	0	
868	A	Mur	plâtre	Peinture	partie basse (< 1m)	0	
869					partie haute (> 1m)	0	
870	B	Mur	plâtre	Peinture	partie basse (< 1m)	0	
871					partie haute (> 1m)	0	
872	C	Mur	plâtre	Peinture	partie basse (< 1m)	0	
873					partie haute (> 1m)	0	
874	D	Mur	plâtre	Peinture	partie basse (< 1m)	0	
875					partie haute (> 1m)	0	
876		Plafond	Plâtre	Peinture	mesure 1	0	
877					mesure 2	0	
-	C	Fenêtre intérieure (F1)	pvc		Non mesurée	-	Absence de revêtement
-	C	Fenêtre extérieure (F1)	pvc		Non mesurée	-	Absence de revêtement
-	C	Fenêtre intérieure (F2)	pvc		Non mesurée	-	Absence de revêtement
-	C	Fenêtre extérieure (F2)	pvc		Non mesurée	-	Absence de revêtement
-	C	Fenêtre intérieure (F3)	pvc		Non mesurée	-	Absence de revêtement
-	C	Fenêtre extérieure (F3)	pvc		Non mesurée	-	Absence de revêtement

3ème étage - Archives 303

Nombre d'unités de diagnostic : 3

N°	Zone	Unité de diagnostic	Substrat	Revêtement apparent	Localisation mesure	Mesure (mg/cm²)	Observation
-		Murs	Brut		Non mesurée	-	Absence de revêtement
-		Plafond	Brut		Non mesurée	-	Absence de revêtement
878	A	Porte (P1)	bois	peinture	partie mobile	0	
879					Huisserie	0	

3ème étage - Circulation 304

Nombre d'unités de diagnostic : 13

N°	Zone	Unité de diagnostic	Substrat	Revêtement apparent	Localisation mesure	Mesure (mg/cm²)	Observation
880		Plinthes (P1)	Bois	Peinture	mesure 1	0	
881					mesure 2	0	
882	A	Porte (P1)	bois	peinture	partie mobile	0	
883					Huisserie	0	
884	B	Porte (P2)	bois	peinture	partie mobile	0	
885					Huisserie	0	
886	B	Porte (P3)	bois	peinture	partie mobile	0	
887					Huisserie	0	
888	C	Porte (P4)	bois	peinture	partie mobile	0	
889					Huisserie	0	
890	D	Porte (P5)	bois	peinture	partie mobile	0	
891					Huisserie	0	
892	D	Porte (P6)	bois	peinture	partie mobile	0	
893					Huisserie	0	

894	B	Radiateur (R1)	Métal	peinture	mesure 1	0	
895					mesure 2	0	
896	A	Mur	Plâtre	Peinture	partie basse (< 1m)	0	
897					partie haute (> 1m)	0	
898	B	Mur	Plâtre	Peinture	partie basse (< 1m)	0	
899					partie haute (> 1m)	0	
900	C	Mur	Plâtre	Peinture	partie basse (< 1m)	0	
901					partie haute (> 1m)	0	
902	D	Mur	Plâtre	Peinture	partie basse (< 1m)	0	
903					partie haute (> 1m)	0	
904		Plafond	Plâtre	Peinture	mesure 1	0	
905					mesure 2	0	

3ème étage - Sanitaires 305

Nombre d'unités de diagnostic : 7

N°	Zone	Unité de diagnostic	Substrat	Revêtement apparent	Localisation mesure	Mesure (mg/cm²)	Observation
906	A	Porte (P1)	bois	peinture	partie mobile	0	
907					Huisserie	0	
908	A	Mur	plâtre	Peinture	partie basse (< 1m)	0	
909					partie haute (> 1m)	0	
910	B	Mur	plâtre	Peinture	partie basse (< 1m)	0	
911					partie haute (> 1m)	0	
912	C	Mur	plâtre	Peinture	partie basse (< 1m)	0	
913					partie haute (> 1m)	0	
914	D	Mur	plâtre	Peinture	partie basse (< 1m)	0	
915					partie haute (> 1m)	0	
916		Plafond	Plâtre	Peinture	mesure 1	0	
917					mesure 2	0	
-		Plinthes (P1)	Carrelage		Non mesurée	-	Absence de revêtement

3ème étage - Sanitaires 306

Nombre d'unités de diagnostic : 7

N°	Zone	Unité de diagnostic	Substrat	Revêtement apparent	Localisation mesure	Mesure (mg/cm²)	Observation
-		Plinthes (P1)	Carrelage		Non mesurée	-	Absence de revêtement
918	A	Porte (P1)	bois	peinture	partie mobile	0	
919					Huisserie	0	
920	A	Mur	plâtre	Peinture	partie basse (< 1m)	0	
921					partie haute (> 1m)	0	
922	B	Mur	plâtre	Peinture	partie basse (< 1m)	0	
923					partie haute (> 1m)	0	
924	C	Mur	plâtre	Peinture	partie basse (< 1m)	0	
925					partie haute (> 1m)	0	
926	D	Mur	plâtre	Peinture	partie basse (< 1m)	0	
927					partie haute (> 1m)	0	
928		Plafond	Plâtre	Peinture	mesure 1	0	
929					mesure 2	0	

3ème étage - Circulation 307

Nombre d'unités de diagnostic : 13

N°	Zone	Unité de diagnostic	Substrat	Revêtement apparent	Localisation mesure	Mesure (mg/cm²)	Observation
930		Plinthes (P1)	Bois	Peinture	mesure 1	0	
931					mesure 2	0	
932	A	Porte (P1)	bois	peinture	partie mobile	0	
933					Huisserie	0	
934	C	Porte (P2)	bois	peinture	partie mobile	0	
935					Huisserie	0	
936	D	Porte (P3)	bois	peinture	partie mobile	0	
937					Huisserie	0	
938	F	Porte (P4)	bois	peinture	partie mobile	0	
939					Huisserie	0	
940	F	Porte (P5)	bois	peinture	partie mobile	0	
941					Huisserie	0	
942	A	Mur	plâtre	Peinture	partie basse (< 1m)	0	
943					partie haute (> 1m)	0	
944	B	Mur	plâtre	Peinture	partie basse (< 1m)	0	
945					partie haute (> 1m)	0	
946	C	Mur	plâtre	Peinture	partie basse (< 1m)	0	
947					partie haute (> 1m)	0	
948	D	Mur	plâtre	Peinture	partie basse (< 1m)	0	
949					partie haute (> 1m)	0	
950	E	Mur	plâtre	Peinture	partie basse (< 1m)	0	
951					partie haute (> 1m)	0	
952	F	Mur	plâtre	Peinture	partie basse (< 1m)	0	
953					partie haute (> 1m)	0	
954		Plafond	Plâtre	Peinture	mesure 1	0	
955					mesure 2	0	

3ème étage - Cage d'escalier 1

Nombre d'unités de diagnostic : 6



N°	Zone	Unité de diagnostic	Substrat	Revêtement apparent	Localisation mesure	Mesure (mg/cm²)	Observation
956	A	Mur	plâtre	Tapisserie	partie basse (< 1m)	0	
957					partie haute (> 1m)	0	
958	B	Mur	plâtre	Tapisserie	partie basse (< 1m)	0	
959					partie haute (> 1m)	0	
960	C	Mur	plâtre	Tapisserie	partie basse (< 1m)	0	
961					partie haute (> 1m)	0	
962	D	Mur	plâtre	Tapisserie	partie basse (< 1m)	0	
963					partie haute (> 1m)	0	
964		Plafond	Plâtre	peinture	mesure 1	0	
965					mesure 2	0	
966	A	Porte (P1)	bois	peinture	partie mobile	0	
967					Huisserie	0	

3ème étage - Bureau 309

Nombre d'unités de diagnostic : 13

N°	Zone	Unité de diagnostic	Substrat	Revêtement apparent	Localisation mesure	Mesure (mg/cm²)	Observation
968		Plinthes (P1)	Bois	Peinture	mesure 1	0	
969					mesure 2	0	
970	A	Porte (P1)	bois	peinture	partie mobile	0	
971					Huisserie	0	
972	A	Mur	plâtre	Peinture	partie basse (< 1m)	0	
973					partie haute (> 1m)	0	
974	B	Mur	plâtre	Peinture	partie basse (< 1m)	0	
975					partie haute (> 1m)	0	
976	C	Mur	plâtre	Peinture	partie basse (< 1m)	0	
977					partie haute (> 1m)	0	
978	D	Mur	plâtre	Peinture	partie basse (< 1m)	0	
979					partie haute (> 1m)	0	
980	E	Mur	plâtre	Peinture	partie basse (< 1m)	0	
981					partie haute (> 1m)	0	
982	F	Mur	plâtre	Peinture	partie basse (< 1m)	0	
983					partie haute (> 1m)	0	
984	G	Mur	plâtre	Peinture	partie basse (< 1m)	0	
985					partie haute (> 1m)	0	
986	H	Mur	plâtre	Peinture	partie basse (< 1m)	0	
987					partie haute (> 1m)	0	
988		Plafond	Plâtre	peinture	mesure 1	0	
989					mesure 2	0	
990	E	Allège	Plâtre	Peinture	mesure 1	0	
991					mesure 2	0	
992	E	Radiateur (R1)	Métal	peinture	mesure 1	0	
993					mesure 2	0	

3ème étage - Medical 310

Nombre d'unités de diagnostic : 8

N°	Zone	Unité de diagnostic	Substrat	Revêtement apparent	Localisation mesure	Mesure (mg/cm²)	Observation
994		Plinthes (P1)	bois	Peinture	mesure 1	0	
995					mesure 2	0	
996	A	Porte (P1)	bois	peinture	partie mobile	0	
997					Huisserie	0	
998	C	Porte (P2)	bois	peinture	partie mobile	0	
999					Huisserie	0	
1000	A	Mur	plâtre	Peinture	partie basse (< 1m)	0	
1001					partie haute (> 1m)	0	
1002	B	Mur	plâtre	Peinture	partie basse (< 1m)	0	
1003					partie haute (> 1m)	0	
1004	C	Mur	plâtre	Peinture	partie basse (< 1m)	0	
1005					partie haute (> 1m)	0	
1006	D	Mur	plâtre	Peinture	partie basse (< 1m)	0	
1007					partie haute (> 1m)	0	
1008		Plafond	Plâtre	peinture	mesure 1	0	
1009					mesure 2	0	

3ème étage - Medical 311

Nombre d'unités de diagnostic : 8

N°	Zone	Unité de diagnostic	Substrat	Revêtement apparent	Localisation mesure	Mesure (mg/cm²)	Observation
1010		Plinthes (P1)	bois	Peinture	mesure 1	0	
1011					mesure 2	0	
1012	A	Porte (P1)	bois	peinture	partie mobile	0	
1013					Huisserie	0	
1014	C	Porte (P2)	bois	peinture	partie mobile	0	
1015					Huisserie	0	
1016	A	Mur	plâtre	Peinture	partie basse (< 1m)	0	
1017					partie haute (> 1m)	0	
1018	B	Mur	plâtre	Peinture	partie basse (< 1m)	0	
1019					partie haute (> 1m)	0	
1020	C	Mur	plâtre	Peinture	partie basse (< 1m)	0	
1021					partie haute (> 1m)	0	
1022	D	Mur	plâtre	Peinture	partie basse (< 1m)	0	
1023					partie haute (> 1m)	0	
1024		Plafond	Plâtre	peinture	mesure 1	0	



1025					mesure 2	0	
------	--	--	--	--	----------	---	--

3ème étage - Medical 312

Nombre d'unités de diagnostic : 16

N°	Zone	Unité de diagnostic	Substrat	Revêtement apparent	Localisation mesure	Mesure (mg/cm²)	Observation
1026		Plinthes (P1)	bois	Peinture	mesure 1	0	
1027					mesure 2	0	
1028	A	Mur	plâtre	Peinture	partie basse (< 1m)	0	
1029					partie haute (> 1m)	0	
1030	B	Mur	plâtre	Peinture	partie basse (< 1m)	0	
1031					partie haute (> 1m)	0	
1032	C	Mur	plâtre	Peinture	partie basse (< 1m)	0	
1033					partie haute (> 1m)	0	
1034	D	Mur	plâtre	Peinture	partie basse (< 1m)	0	
1035					partie haute (> 1m)	0	
1036	E	Mur	plâtre	Peinture	partie basse (< 1m)	0	
1037					partie haute (> 1m)	0	
1038	F	Mur	plâtre	Peinture	partie basse (< 1m)	0	
1039					partie haute (> 1m)	0	
1040	G	Mur	plâtre	Peinture	partie basse (< 1m)	0	
1041					partie haute (> 1m)	0	
1042	H	Mur	plâtre	Peinture	partie basse (< 1m)	0	
1043					partie haute (> 1m)	0	
1044		Plafond	Plâtre	peinture	mesure 1	0	
1045					mesure 2	0	
1046	A	Porte (P1)	bois	peinture	partie mobile	0	
1047					Huisserie	0	
1048	A	Porte (P2)	bois	peinture	partie mobile	0	
1049					Huisserie	0	
1050	H	Porte (P3)	bois	peinture	partie mobile	0	
1051					Huisserie	0	
-	E	Fenêtre intérieure (F1)	pvc		Non mesurée	-	Absence de revêtement
-	E	Fenêtre extérieure (F1)	pvc		Non mesurée	-	Absence de revêtement
1052	E	Allège	plâtre	Peinture	mesure 1	0	
1053					mesure 2	0	

3ème étage - Bureau 313

Nombre d'unités de diagnostic : 16

N°	Zone	Unité de diagnostic	Substrat	Revêtement apparent	Localisation mesure	Mesure (mg/cm²)	Observation
1054	A	Mur	plâtre	Peinture	partie basse (< 1m)	0	
1055					partie haute (> 1m)	0	
1056	B	Mur	plâtre	Peinture	partie basse (< 1m)	0	
1057					partie haute (> 1m)	0	
1058	C	Mur	plâtre	Peinture	partie basse (< 1m)	0	
1059					partie haute (> 1m)	0	
1060	D	Mur	plâtre	Peinture	partie basse (< 1m)	0	
1061					partie haute (> 1m)	0	
1062	E	Mur	plâtre	Peinture	partie basse (< 1m)	0	
1063					partie haute (> 1m)	0	
1064	F	Mur	plâtre	Peinture	partie basse (< 1m)	0	
1065					partie haute (> 1m)	0	
1066	G	Mur	plâtre	Peinture	partie basse (< 1m)	0	
1067					partie haute (> 1m)	0	
1068	H	Mur	plâtre	Peinture	partie basse (< 1m)	0	
1069					partie haute (> 1m)	0	
1070		Plafond	Plâtre	peinture	mesure 1	0	
1071					mesure 2	0	
1072		Plinthes (P1)	bois	Peinture	mesure 1	0	
1073					mesure 2	0	
1074	A	Porte (P1)	bois	peinture	partie mobile	0	
1075					Huisserie	0	
1076	B	Porte (P2)	bois	peinture	partie mobile	0	
1077					Huisserie	0	
1078	E	Radiateur (R1)	Métal	peinture	mesure 1	0	
1079					mesure 2	0	
1080	E	Allège	plâtre	Peinture	mesure 1	0	
1081					mesure 2	0	
-	E	Fenêtre intérieure (F1)	pvc		Non mesurée	-	Absence de revêtement
-	E	Fenêtre extérieure (F1)	pvc		Non mesurée	-	Absence de revêtement

3ème étage - Accueil 314

Nombre d'unités de diagnostic : 11

N°	Zone	Unité de diagnostic	Substrat	Revêtement apparent	Localisation mesure	Mesure (mg/cm²)	Observation
1082		Plinthes (P1)	bois	Peinture	mesure 1	0	
1083					mesure 2	0	
1084	A	Porte (P1)	bois	peinture	partie mobile	0	
1085					Huisserie	0	
1086	A	Mur	plâtre	Peinture	partie basse (< 1m)	0	



1087					partie haute (> 1m)	0	
1088					partie basse (< 1m)	0	
1089	B	Mur	plâtre	Peinture	partie haute (> 1m)	0	
1090					partie basse (< 1m)	0	
1091	C	Mur	plâtre	Peinture	partie haute (> 1m)	0	
1092					partie basse (< 1m)	0	
1093	D	Mur	plâtre	Peinture	partie haute (> 1m)	0	
1094					mesure 1	0	
1095		Plafond	Plâtre	peinture	mesure 2	0	
1096					mesure 1	0	
1097	C	Radiateur (R1)	Métal	peinture	mesure 2	0	
1098					mesure 1	0	
1099	C	Allège	plâtre	Peinture	mesure 2	0	
-	C	Fenêtre intérieure (F1)	pvc		Non mesurée	-	Absence de revêtement
-	C	Fenêtre extérieure (F1)	pvc		Non mesurée	-	Absence de revêtement

3ème étage - Circulation 315

Nombre d'unités de diagnostic : 13

N°	Zone	Unité de diagnostic	Substrat	Revêtement apparent	Localisation mesure	Mesure (mg/cm²)	Observation
1100		Plinthes (P1)	bois	Peinture	mesure 1	0	
1101					mesure 2	0	
1102					partie mobile	0	
1103	A	Porte (P1)	bois	peinture	Huisserie	0	
1104					partie mobile	0	
1105	B	Porte (P2)	bois	peinture	Huisserie	0	
1106					partie mobile	0	
1107	B	Porte (P3)	bois	peinture	Huisserie	0	
1108					partie mobile	0	
1109	B	Porte (P4)	bois	peinture	Huisserie	0	
1110					partie mobile	0	
1111	C	Porte (P5)	bois	peinture	Huisserie	0	
1112					partie mobile	0	
1113	D	Porte (P6)	bois	peinture	Huisserie	0	
1114					partie mobile	0	
1115	D	Porte (P7)	bois	peinture	Huisserie	0	
1116					partie basse (< 1m)	0	
1117	A	Mur	plâtre	Peinture	partie haute (> 1m)	0	
1118					partie basse (< 1m)	0	
1119	B	Mur	plâtre	Peinture	partie haute (> 1m)	0	
1120					partie basse (< 1m)	0	
1121	C	Mur	plâtre	Peinture	partie haute (> 1m)	0	
1122					partie basse (< 1m)	0	
1123	D	Mur	plâtre	Peinture	partie haute (> 1m)	0	
1124					mesure 1	0	
1125		Plafond	Plâtre	peinture	mesure 2	0	

3ème étage - Bureau 316

Nombre d'unités de diagnostic : 14

N°	Zone	Unité de diagnostic	Substrat	Revêtement apparent	Localisation mesure	Mesure (mg/cm²)	Observation
1126		Plinthes (P1)	bois	Peinture	mesure 1	0	
1127					mesure 2	0	
1128					partie mobile	0	
1129	A	Porte (P1)	bois	peinture	Huisserie	0	
-	E	Fenêtre intérieure (F1)	pvc		Non mesurée	-	Absence de revêtement
-	E	Fenêtre extérieure (F1)	pvc		Non mesurée	-	Absence de revêtement
1130					mesure 1	0	
1131	E	Allège	plâtre	Tapisserie	mesure 2	0	
1132					partie basse (< 1m)	0	
1133	A	Mur	plâtre	Tapisserie	partie haute (> 1m)	0	
1134					partie basse (< 1m)	0	
1135	B	Mur	plâtre	Tapisserie	partie haute (> 1m)	0	
1136					partie basse (< 1m)	0	
1137	C	Mur	plâtre	Tapisserie	partie haute (> 1m)	0	
1138					partie basse (< 1m)	0	
1139	D	Mur	plâtre	Tapisserie	partie haute (> 1m)	0	
1140					partie basse (< 1m)	0	
1141	E	Mur	plâtre	Tapisserie	partie haute (> 1m)	0	
1142					partie basse (< 1m)	0	
1143	F	Mur	plâtre	Tapisserie	partie haute (> 1m)	0	
1144					partie basse (< 1m)	0	
1145	G	Mur	plâtre	Tapisserie	partie haute (> 1m)	0	
1146					partie basse (< 1m)	0	
1147	H	Mur	plâtre	Tapisserie	partie haute (> 1m)	0	
1148					mesure 1	0	
1149		Plafond	Plâtre	peinture	mesure 2	0	

3ème étage - Archives 317

Nombre d'unités de diagnostic : 17



N°	Zone	Unité de diagnostic	Substrat	Revêtement apparent	Localisation mesure	Mesure (mg/cm²)	Observation
1150	A	Plinthes (P1)	bois	peinture	mesure 1	0	
1151					mesure 2	0	
1152		Porte (P1)	bois	peinture	partie mobile	0	
1153					Huisserie	0	
1154	A	Mur	plâtre	tapisserie	partie basse (< 1m)	0	
1155					partie haute (> 1m)	0	
1156	B	Mur	plâtre	tapisserie	partie basse (< 1m)	0	
1157					partie haute (> 1m)	0	
1158	C	Mur	plâtre	tapisserie	partie basse (< 1m)	0	
1159					partie haute (> 1m)	0	
1160	D	Mur	plâtre	tapisserie	partie basse (< 1m)	0	
1161					partie haute (> 1m)	0	
1162	E	Mur	plâtre	tapisserie	partie basse (< 1m)	0	
1163					partie haute (> 1m)	0	
1164	F	Mur	plâtre	tapisserie	partie basse (< 1m)	0	
1165					partie haute (> 1m)	0	
1166	G	Mur	plâtre	tapisserie	partie basse (< 1m)	0	
1167					partie haute (> 1m)	0	
1168	H	Mur	plâtre	tapisserie	partie basse (< 1m)	0	
1169					partie haute (> 1m)	0	
1170		Plafond	Plâtre	peinture	mesure 1	0	
1171					mesure 2	0	
-	E	Fenêtre intérieure (F1)	pvc		Non mesurée	-	Absence de revêtement
-	E	Fenêtre extérieure (F1)	pvc		Non mesurée	-	Absence de revêtement
-	E	Fenêtre intérieure (F2)	pvc		Non mesurée	-	Absence de revêtement
-	E	Fenêtre extérieure (F2)	pvc		Non mesurée	-	Absence de revêtement
1172	E	Allège	plâtre	tapisserie	mesure 1	0	
1173					mesure 2	0	
1174	E	Allège (A2)	plâtre	tapisserie	mesure 1	0	
1175					mesure 2	0	

3ème étage - Pièce

Nombre d'unités de diagnostic : 11

N°	Zone	Unité de diagnostic	Substrat	Revêtement apparent	Localisation mesure	Mesure (mg/cm²)	Observation
1176	A	Porte (P1)	bois	peinture	partie mobile	0	
1177					Huisserie	0	
-	E	Fenêtre intérieure (F1)	pvc		Non mesurée	-	Absence de revêtement
-	E	Fenêtre extérieure (F1)	pvc		Non mesurée	-	Absence de revêtement
1178	A	Mur	plâtre	Peinture	partie basse (< 1m)	0	
1179					partie haute (> 1m)	0	
1180	B	Mur	plâtre	Peinture	partie basse (< 1m)	0	
1181					partie haute (> 1m)	0	
1182	C	Mur	plâtre	Peinture	partie basse (< 1m)	0	
1183					partie haute (> 1m)	0	
1184	D	Mur	plâtre	Peinture	partie basse (< 1m)	0	
1185					partie haute (> 1m)	0	
1186	E	Mur	plâtre	Peinture	partie basse (< 1m)	0	
1187					partie haute (> 1m)	0	
1188	F	Mur	plâtre	Peinture	partie basse (< 1m)	0	
1189					partie haute (> 1m)	0	
1190		Plafond	Plâtre	peinture	mesure 1	0	
1191					mesure 2	0	
1192		Plinthes (P1)	bois	peinture	mesure 1	0	
1193					mesure 2	0	

3ème étage - Rangement 319

Nombre d'unités de diagnostic : 9

N°	Zone	Unité de diagnostic	Substrat	Revêtement apparent	Localisation mesure	Mesure (mg/cm²)	Observation
1194	A	Porte (P1)	bois	peinture	partie mobile	0	
1195					Huisserie	0	
1196	A	Mur	plâtre	Tapisserie	partie basse (< 1m)	0	
1197					partie haute (> 1m)	0	
1198	B	Mur	plâtre	Tapisserie	partie basse (< 1m)	0	
1199					partie haute (> 1m)	0	
1200	C	Mur	plâtre	Tapisserie	partie basse (< 1m)	0	
1201					partie haute (> 1m)	0	
1202	D	Mur	plâtre	Tapisserie	partie basse (< 1m)	0	
1203					partie haute (> 1m)	0	
1204	E	Mur	plâtre	Tapisserie	partie basse (< 1m)	0	
1205					partie haute (> 1m)	0	
1206	F	Mur	plâtre	Tapisserie	partie basse (< 1m)	0	
1207					partie haute (> 1m)	0	
1208		Plafond	Plâtre	peinture	mesure 1	0	
1209					mesure 2	0	
1210		Plinthes (P1)	bois	peinture	mesure 1	0	
1211					mesure 2	0	

3ème étage - Local Menage 320

Nombre d'unités de diagnostic : 8

N°	Zone	Unité de diagnostic	Substrat	Revêtement apparent	Localisation mesure	Mesure (mg/cm²)	Observation
-		Plinthes (P1)	Carrelage		Non mesurée	-	Absence de revêtement
1212					partie mobile	0	
1213	A	Porte (P1)	bois	peinture	Huisserie	0	
1214					partie basse (< 1m)	0	
1215	A	Mur	plâtre	Peinture	partie haute (> 1m)	0	
1216					partie basse (< 1m)	0	
1217	B	Mur	plâtre	Peinture	partie haute (> 1m)	0	
1218					partie basse (< 1m)	0	
1219	C	Mur	plâtre	Peinture	partie haute (> 1m)	0	
1220					partie basse (< 1m)	0	
1221	D	Mur	plâtre	Peinture	partie haute (> 1m)	0	
1222					mesure 1	0	
1223		Plafond	Plâtre	peinture	mesure 2	0	
1224					mesure 1	0	
1225	D	Radiateur (R1)	Métal	peinture	mesure 2	0	

3ème étage - Sanitaires 321

Nombre d'unités de diagnostic : 7

N°	Zone	Unité de diagnostic	Substrat	Revêtement apparent	Localisation mesure	Mesure (mg/cm²)	Observation
-		Plinthes (P1)	Carrelage		Non mesurée	-	Absence de revêtement
1226					partie mobile	0	
1227	A	Porte (P1)	bois	peinture	Huisserie	0	
1228					partie basse (< 1m)	0	
1229	A	Mur	plâtre	Peinture	partie haute (> 1m)	0	
1230					partie basse (< 1m)	0	
1231	B	Mur	plâtre	Peinture	partie haute (> 1m)	0	
1232					partie basse (< 1m)	0	
1233	C	Mur	plâtre	Peinture	partie haute (> 1m)	0	
1234					partie basse (< 1m)	0	
1235	D	Mur	plâtre	Peinture	partie haute (> 1m)	0	
1236					mesure 1	0	
1237		Plafond	Plâtre	peinture	mesure 2	0	

3ème étage - Archives 322

Nombre d'unités de diagnostic : 3

N°	Zone	Unité de diagnostic	Substrat	Revêtement apparent	Localisation mesure	Mesure (mg/cm²)	Observation
1238					partie mobile	0	
1239	A	Porte (P1)	bois	peinture	Huisserie	0	
-		Murs	Brut		Non mesurée	-	Absence de revêtement
-		Plafond	Brut		Non mesurée	-	Absence de revêtement

2ème étage - Cage d'escalier 2

Nombre d'unités de diagnostic : 13

N°	Zone	Unité de diagnostic	Substrat	Revêtement apparent	Localisation mesure	Mesure (mg/cm²)	Observation
1240		Plinthes (P1)	Bois	Revêtement souple	mesure 1	0	
1241					mesure 2	0	
1242					partie mobile	0	
1243	A	Porte (P1)	bois	peinture	Huisserie	0	
-	B	Fenêtre intérieure (F1)	pvc		Non mesurée	-	Absence de revêtement
-	B	Fenêtre extérieure (F1)	pvc		Non mesurée	-	Absence de revêtement
-	B	Fenêtre intérieure (F2)	pvc		Non mesurée	-	Absence de revêtement
-	B	Fenêtre extérieure (F2)	pvc		Non mesurée	-	Absence de revêtement
-	C	Fenêtre intérieure (F3)	pvc		Non mesurée	-	Absence de revêtement
-	C	Fenêtre extérieure (F3)	pvc		Non mesurée	-	Absence de revêtement
1244					partie basse (< 1m)	0	
1245	A	Mur	Plâtre	Peinture	partie haute (> 1m)	0	
1246					partie basse (< 1m)	0	
1247	B	Mur	Plâtre	Peinture	partie haute (> 1m)	0	
1248					partie basse (< 1m)	0	
1249	C	Mur	Plâtre	Peinture	partie haute (> 1m)	0	
1250					partie basse (< 1m)	0	
1251	D	Mur	Plâtre	Peinture	partie haute (> 1m)	0	
1252					mesure 1	0	
1253		Plafond	Plâtre	Peinture	mesure 2	0	

1er étage - Cage d'escalier 3

Nombre d'unités de diagnostic : 12

N°	Zone	Unité de diagnostic	Substrat	Revêtement apparent	Localisation mesure	Mesure (mg/cm²)	Observation
1254		Plinthes (P1)	bois	Revêtement souple	mesure 1	0	
1255					mesure 2	0	



1256	A	Mur	plâtre	peinture	partie basse (< 1m)	0	
1257					partie haute (> 1m)	0	
1258	B	Mur	plâtre	peinture	partie basse (< 1m)	0	
1259					partie haute (> 1m)	0	
1260	C	Mur	plâtre	peinture	partie basse (< 1m)	0	
1261					partie haute (> 1m)	0	
1262	D	Mur	plâtre	peinture	partie basse (< 1m)	0	
1263					partie haute (> 1m)	0	
1264		Plafond	Plâtre	Peinture	mesure 1	0	
1265					mesure 2	0	
-	B	Fenêtre intérieure (F1)	pvc		Non mesurée	-	Absence de revêtement
-	B	Fenêtre extérieure (F1)	pvc		Non mesurée	-	Absence de revêtement
-	B	Fenêtre intérieure (F2)	pvc		Non mesurée	-	Absence de revêtement
-	B	Fenêtre extérieure (F2)	pvc		Non mesurée	-	Absence de revêtement
-	C	Fenêtre intérieure (F3)	pvc		Non mesurée	-	Absence de revêtement
-	C	Fenêtre extérieure (F3)	pvc		Non mesurée	-	Absence de revêtement

Rez de chaussée - Cage d'escalier 4

Nombre d'unités de diagnostic : 13

N°	Zone	Unité de diagnostic	Substrat	Revêtement apparent	Localisation mesure	Mesure (mg/cm²)	Observation
1266		Plinthes (P1)	bois	Revêtement souple	mesure 1	0	
1267					mesure 2	0	
1268	A	Mur	plâtre	peinture	partie basse (< 1m)	0	
1269					partie haute (> 1m)	0	
1270	B	Mur	plâtre	peinture	partie basse (< 1m)	0	
1271					partie haute (> 1m)	0	
1272	C	Mur	plâtre	peinture	partie basse (< 1m)	0	
1273					partie haute (> 1m)	0	
1274	D	Mur	plâtre	peinture	partie basse (< 1m)	0	
1275					partie haute (> 1m)	0	
1276		Plafond	Plâtre	Peinture	mesure 1	0	
1277					mesure 2	0	
1278	A	Porte (P1)	bois	peinture	partie mobile	0	
1279					Huisserie	0	
-	B	Fenêtre intérieure (F1)	pvc		Non mesurée	-	Absence de revêtement
-	B	Fenêtre extérieure (F1)	pvc		Non mesurée	-	Absence de revêtement
-	B	Fenêtre intérieure (F2)	pvc		Non mesurée	-	Absence de revêtement
-	B	Fenêtre extérieure (F2)	pvc		Non mesurée	-	Absence de revêtement
-	C	Fenêtre intérieure (F3)	pvc		Non mesurée	-	Absence de revêtement
-	C	Fenêtre extérieure (F3)	pvc		Non mesurée	-	Absence de revêtement

Rez de chaussée - Medical 028

Nombre d'unités de diagnostic : 10

N°	Zone	Unité de diagnostic	Substrat	Revêtement apparent	Localisation mesure	Mesure (mg/cm²)	Observation
1280	A	Porte (P1)	Bois	Peinture	partie mobile	0	
1281					Huisserie	0	
1282	D	Porte (P2)	Bois	Peinture	partie mobile	0	
1283					Huisserie	0	
1284		Plinthes	Bois	Peinture	mesure 1	0	
1285					mesure 2	0	
1286	A	Mur	Plâtre	Tapisserie	partie basse (< 1m)	0	
1287					partie haute (> 1m)	0	
1288	B	Mur	Plâtre	Tapisserie	partie basse (< 1m)	0	
1289					partie haute (> 1m)	0	
1290	C	Mur	Plâtre	Tapisserie	partie basse (< 1m)	0	
1291					partie haute (> 1m)	0	
1292	D	Mur	Plâtre	Tapisserie	partie basse (< 1m)	0	
1293					partie haute (> 1m)	0	
1294		Plafond	Plâtre	Peinture	mesure 1	0	
1295					mesure 2	0	
1296	D	Fenêtre intérieure (F1)	Bois	Peinture	partie mobile	0	
1297					Huisserie	0	
1298	D	Fenêtre extérieure (F1)	Bois	Peinture	partie mobile	0	
1299					Huisserie	0	

Rez de chaussée - Locaux Sociaux 030

Nombre d'unités de diagnostic : 13

N°	Zone	Unité de diagnostic	Substrat	Revêtement apparent	Localisation mesure	Mesure (mg/cm²)	Observation
1300	A	Porte (P1)	bois	peinture	partie mobile	0	
1301					Huisserie	0	
1302	A	Fenêtre intérieure	Bois	Peinture	partie mobile	0	



1303		(F1)			Huisserie	0	
1304	A	Fenêtre extérieure (F1)	Bois	Peinture	partie mobile	0	
1305					Huisserie	0	
1306	A	Fenêtre intérieure (F2)	Bois	Peinture	partie mobile	0	
1307					Huisserie	0	
1308	A	Fenêtre extérieure (F2)	Bois	Peinture	partie mobile	0	
1309					Huisserie	0	
1310	A	Fenêtre intérieure (F3)	Bois	Peinture	partie mobile	0	
1311					Huisserie	0	
1312	A	Fenêtre extérieure (F3)	Bois	Peinture	partie mobile	0	
1313					Huisserie	0	
1314	A	Mur	plâtre	Peinture	partie basse (< 1m)	0	
1315					partie haute (> 1m)	0	
1316	B	Mur	plâtre	Peinture	partie basse (< 1m)	0	
1317					partie haute (> 1m)	0	
1318	C	Mur	plâtre	Peinture	partie basse (< 1m)	0	
1319					partie haute (> 1m)	0	
1320	D	Mur	plâtre	Peinture	partie basse (< 1m)	0	
1321					partie haute (> 1m)	0	
1322		Plafond	Plâtre	Peinture	mesure 1	0	
1323					mesure 2	0	
1324		Plinthes	bois	Peinture	mesure 1	0	
1325					mesure 2	0	

Rez de chaussée - Chauffage

Nombre d'unités de diagnostic : 6

N°	Zone	Unité de diagnostic	Substrat	Revêtement apparent	Localisation mesure	Mesure (mg/cm²)	Observation
1326	A	Porte (P1)	Métal	peinture	partie mobile	0	
1327					Huisserie	0	
1328	A	Mur	Ciment	Peinture	partie basse (< 1m)	0	
1329					partie haute (> 1m)	0	
1330	B	Mur	Ciment	Peinture	partie basse (< 1m)	0	
1331					partie haute (> 1m)	0	
1332	C	Mur	Ciment	Peinture	partie basse (< 1m)	0	
1333					partie haute (> 1m)	0	
1334	D	Mur	Ciment	Peinture	partie basse (< 1m)	0	
1335					partie haute (> 1m)	0	
1336		Plafond	Ciment	Peinture	mesure 1	0	
1337					mesure 2	0	



5.3 Analyses chimiques du laboratoire

Aucune analyse chimique n'a été réalisée en laboratoire.

Constatations diverses :

NEANT

Validité du constat :

DU FAIT DE L'ABSENCE DE REVETEMENT CONTENANT DU PLOMB OU LA PRESENCE DE REVETEMENTS CONTENANT DU PLOMB A DES CONCENTRATIONS INFERIEURES AUX SEUILS DEFINIS PAR ARRETE DES MINISTRES CHARGES DE LA SANTE ET DE LA CONSTRUCTION, IL N'Y A PAS LIEU DE FAIRE ETABLIR UN NOUVEAU CONSTAT A L'OCCASION DE NOUVEAUX TRAVAUX SUR LES MEMES PARTIES (ARTICLE L 1334-8 DU CODE DE LA SANTE PUBLIQUE).

Documents remis par le donneur d'ordre à l'opérateur de repérage :

NEANT

Représentant du propriétaire (accompagnateur) :

SUR PLACE AVEC AUTRE PERSONNE

Le présent rapport est établi par une personne dont les compétences ont été certifiées par I.Cert. N° de certification CPDI 3791 délivré le 13/01/2016 et expirant le 12/01/2021.

Edité à PLERIN, le 12/01/2017

Par : Damien PIROT

allo|diagnostic

SAS Allodiagnostic | Siège administratif :
Parc Saint Fiacre, 53200 Château-Gontier
Tél. 02 57 40 01 39 | info@alloidiagnostic.com
RCS 505037044

Diagnostic Plomb

Diagram illustrating the layout of a room with four walls labeled: mur A, mur B, mur C, and mur D. The entrance is labeled "mur d'entrée dans la pièce".

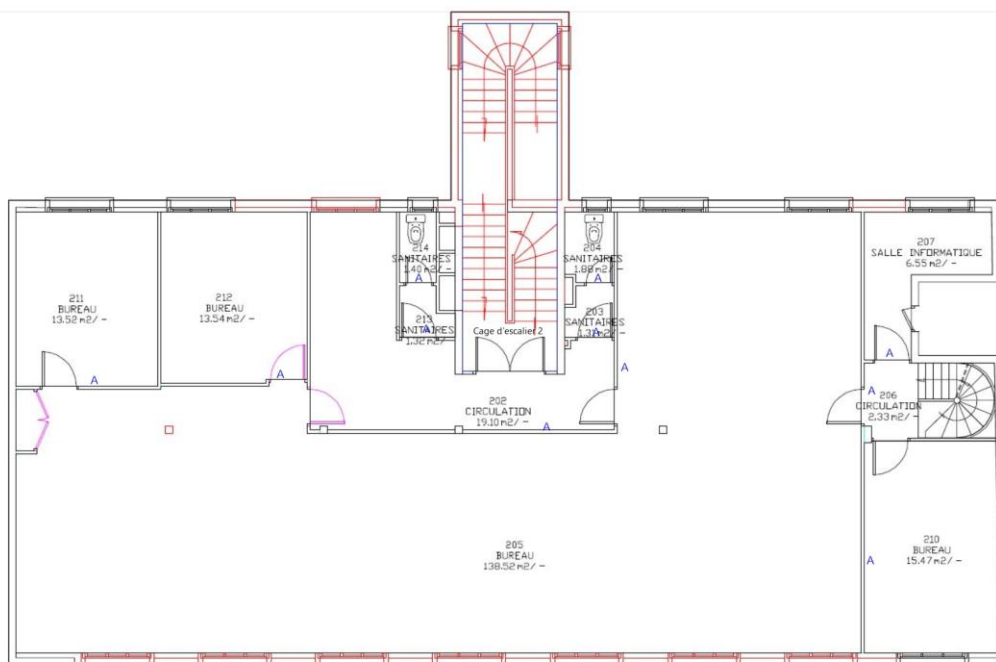
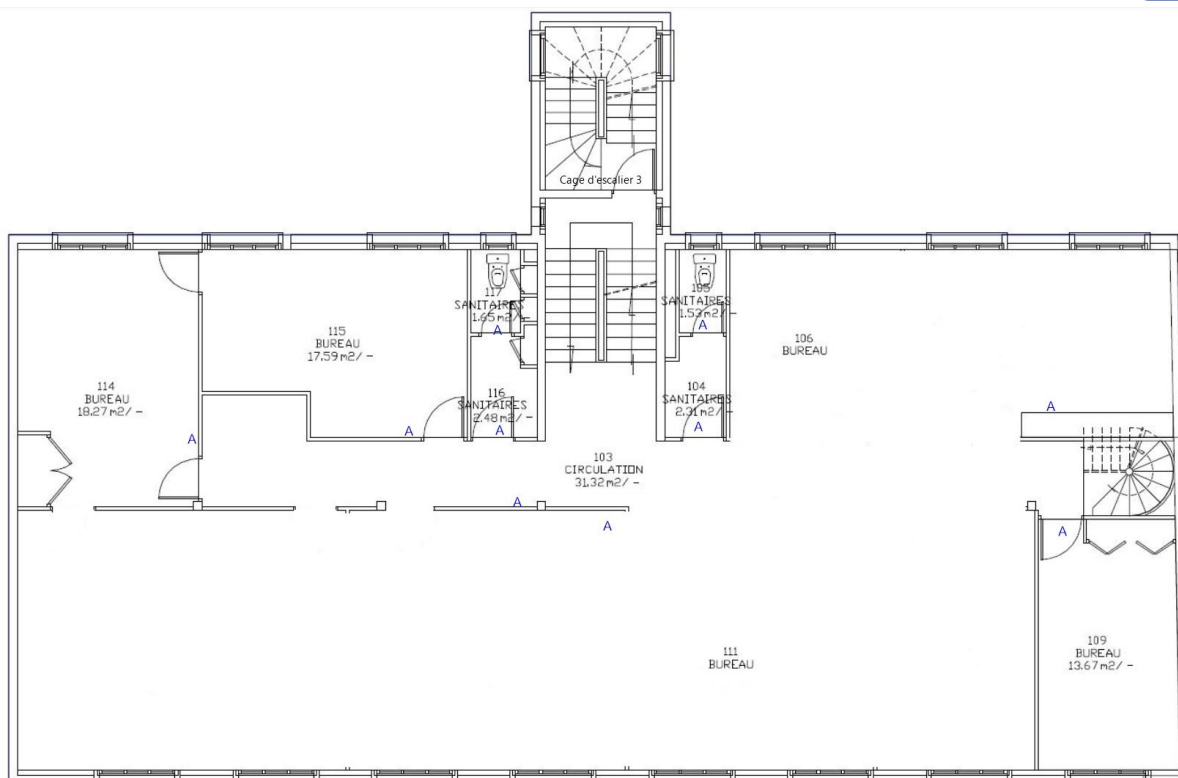

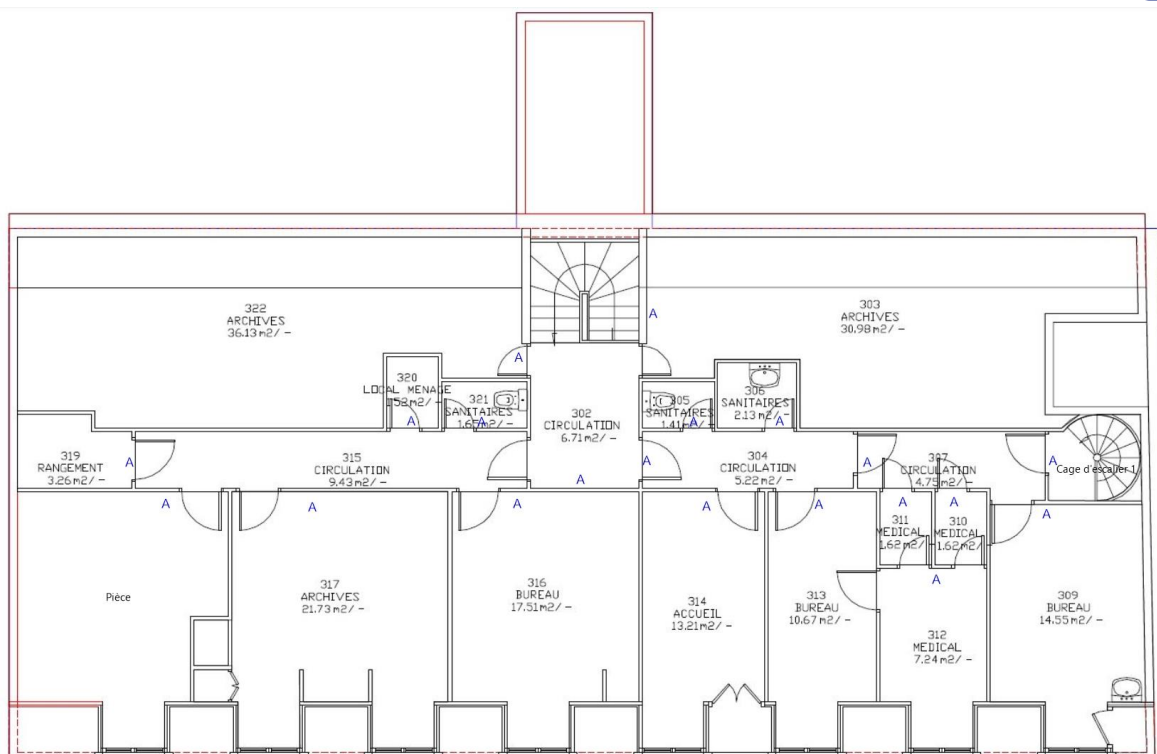

mesures plomb positives :



7 - AUTRES DOCUMENTS ET RAPPORTS ANTÉRIEURS

8 - Annexes : Notice d'Information avant travaux (Annexe 4 DIRECCTE)

Les effets du plomb sur la santé

L'ingestion ou l'inhalation de plomb est toxique. Elle provoque des effets réversibles (anémie, troubles digestifs, baisse de la fertilité) ou irréversibles (atteinte du système nerveux, baisse du quotient intellectuel, avortement etc.). Une fois dans l'organisme, le plomb est stocké, notamment dans les os, d'où il peut être libéré dans le sang, des années ou même des dizaines d'années plus tard. L'intoxication chronique par le plomb, appelée saturnisme, est particulièrement grave chez le jeune enfant (perturbation du développement du cerveau). Les femmes en âge de procréer doivent également se protéger car, pendant la grossesse, le plomb peut traverser le placenta et contaminer le fœtus.

Comment se contamine –t-on ?

Les opérateurs se contaminent en respirant ou en avalant les particules de plomb contenues dans les fumées ou poussières :

Sur les chantiers :

- en travaillant sans protection,
- en fumant ou s'alimentant avec les mains sales,
- en se rongant les ongles,
- en mâchant de la gomme ou autres.

Hors lieux de travail :

Les particules déposées sur les cheveux, la barbe, la peau, les vêtements peuvent être importées dans les véhicules et au domicile des intervenants qui peuvent continuer à se contaminer et contaminer leurs proches.

Que faire en cas de risque potentiel sur un chantier ?

Identifier la présence de plomb (obligation d'évaluer les risques)

- Exploiter le diagnostic plomb avant travaux pour construire le projet de rénovation / réhabilitation et démolition
- Remettre le diagnostic plomb avant travaux aux entreprises intervenantes

Choisir un mode opératoire le moins polluant

En concertation avec les différents acteurs et les entreprises :

- Choisir la technique d'intervention la moins polluante (Exemples : éviter le sablage/grenaillage, préférer le recouvrement au retrait des peintures par décapage mécanique ou chimique, utiliser des outils manuels peu émissifs)

Définir les mesures de prévention et d'hygiène adaptées (obligation de sécurité)

- Prévenir le médecin du travail pour la mise en œuvre d'une surveillance médicale adaptée
- Prévoir les installations d'hygiène en adéquation avec la configuration du chantier
- Choisir, fournir et entretenir les équipements de protection collective et individuelle adaptés y compris les vêtements de travail et combinaisons jetables,
- Prévoir les installations d'hygiène (vestiaires – douches – sanitaires – restauration),
- Prévoir un nettoyage régulier du véhicule (point d'eau, jerrican, sol, volant, sièges, étagère, outils,...) en informant l'intervenant de la présence de plomb,
- Prévoir les mesures d'évacuation et d'élimination des déchets,
- Informer et former l'encadrement et les salariés sur les risques, moyens de protection et mesures d'hygiène, notamment :
 - interdire de boire, fumer, mâcher de la gomme ou manger sur le chantier,
 - rendre obligatoire le lavage des mains et du visage à chaque pause et la douche en fin de journée,
 - interdire la prise de repas en vêtements de travail, sauf si ceux-ci ont été protégés par une combinaison jetable,

Diagnostic Plomb



- ne pas ramener de vêtements de travail souillés à son domicile, d'où l'intérêt de porter une combinaison jetable. **Contactez votre médecin du travail et les organismes de prévention pour :**
- des conseils dans le choix des protections,
- une aide à l'information et à la formation,
- une mise en œuvre d'une surveillance médicale adaptée (service de santé au travail).

Si vous envisagez de réaliser des travaux sur des revêtements contenant du plomb et/ou des matériaux en plomb, sachez que le plomb est dangereux pour la santé.

Des documents vous informent :

- le diagnostic plomb avant travaux vous permet de localiser précisément ces revêtements et matériaux : lisez-le attentivement ! (seul ou en complément du Constat du Risque d'Exposition au Plomb)
- la présente notice d'information résume ce que vous devez savoir pour éviter l'exposition au plomb des travailleurs amenés à réaliser ces travaux.
- Les guides de prévention :
Guides OPPBTP « Peintures au plomb - Aide au choix d'une solution technique de traitement pour les professionnels du bâtiment » (téléchargeable sur www.preventionbtp.fr) Guide INRS « Interventions sur les peintures contenant du plomb », ED 909 (téléchargeable sur www.inrs.fr)