



MAITRISE D'OEUVRE :  
**ATELIER 118, Atelier d'Architectes**  
Christophe CAZORLA - Laurent LECCIA  
118 rue Consolat - 13001 Marseille - TEL 04.91.50.53.18  
contact@atelier118architectes.fr - www.atelier118architectes.fr

**SOCOTEC SMART SOLUTIONS**  
298 AVENUE DU CLUB HIPPIQUE  
13090 AIX EN PROVENCE  
lucas.blondel@socotecsmartsolutions.fr

**CMA Electric**  
165, ROUTE DE NIMES  
30220 ANGES-MORTES  
c.marin@cmase.fr

MAITRISE D'OUVRAGE :  
**OPPIC**  
Opérateur du Patrimoine et des Projets Immobiliers de la Culture  
30 rue du château des rentiers  
75013 Paris

PIC - Plan de Masse

OPERATION :  
Travaux de rénovation des réseaux et d'amélioration thermique du bâtiment des ANOM

PHASE :  
**Plan d'installation de chantier OPC**

Date : 14/10/2025  
Format : A0

MODIFICATIONS

N° du plan :  
**PIC 01**  
Echelle : 1:150\*

INDICE	DATE	DESSIN



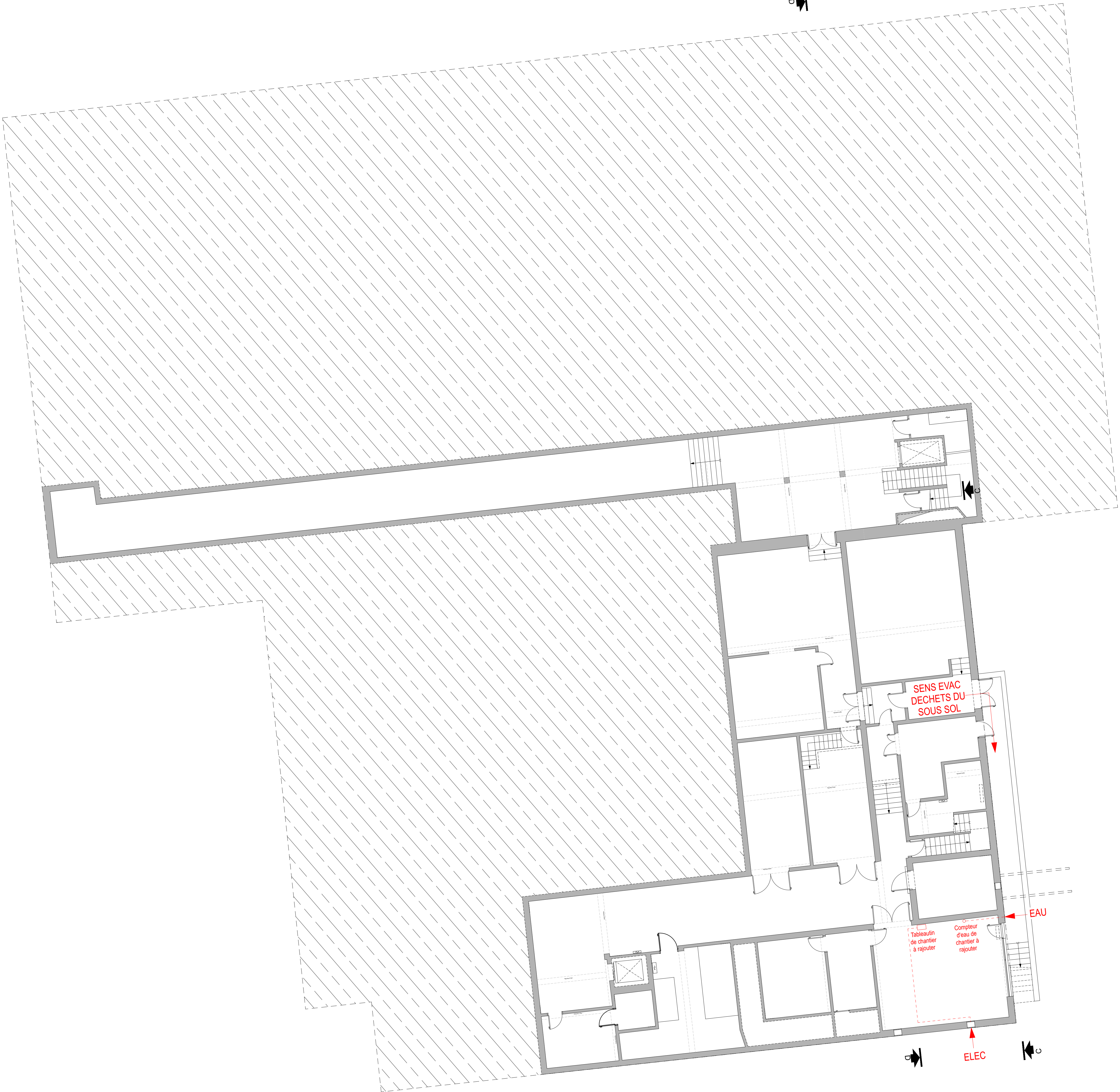

MAITRISE D'OEUVRE :

**ATELIER 118, Atelier d'Architectes**  
Christophe CAZORLA - Laurent LECCIA  
118 rue Consolat - 13001 Marseille - TEL 04 91 50 53 18  
contact@atelier118architectes.fr - www.atelier118architectes.fr

**SOCOTEC SMART SOLUTIONS**  
286 AVENUE DU CLUB HIPPIQUE  
13090 AIX EN PROVENCE  
lucas.blondel@socotecsmartsolutions.fr

**cmæ CMA Electric**  
165, ROUTE DE NIMES  
30220 ANGLES-MORTES  
c.marin@cmæ.fr

MAITRISE D'OUVRAGE :

**OPPIC**  
Opérateur du Patrimoine et des Projets Immobiliers de la Culture  
50 rue du château des rentiers  
75013 Paris

PIC - Plan sous-sol

OPERATION : Travaux de rénovation des réseaux et d'amélioration thermique du bâtiment des ANOM			
PHASE : Plan d'installation de chantier OPC	N° du plan : <b>PIC 02</b> Echelle : 1:100*		
Date : 14/10/2025 Format : A0			
MODIFICATIONS	INDICE	DATE	DESSIN





Escalier réservé aux déplacements des ouvriers et à l'évacuation des déchets. Il sera également utilisé comme sortie par les ouvriers lors des pauses et en fin de journée, afin d'éviter tout croisement de flux entre le chantier et le site. En cas d'évacuation incendie, l'escalier restera accessible à l'ensemble des occupants.

Attention la porte devra être fermée entre deux rotations sans surveillance, pendant la pause méridienne et au départ des ouvriers le soir.

SENS ENTRÉE  
DES OUVRIERS

SENS  
UNIQUE DE  
MONTÉE  
POUR LES  
OUVRIERS

Escalier utilisé qu'à l'arrivée des ouvriers et à la pause méridienne pour accéder à l'étage concerné par les travaux

ACCES OUVRIERS A  
L'ARRIVÉE ET A LA  
PAUSE MERIDIENNE

MAITRISE D'ŒUVRE :  
**ATELIER 118, Atelier d'Architectes**  
Christophe CAZORLA - Laurent LECCIA  
118 rue Consolat - 13001 Marseille - TEL 04.91.50.53.18  
contact@atelier118architectes.fr - www.atelier118architectes.fr

**SOCOTEC SMART SOLUTIONS**  
298 AVENUE DU CLUB HIPPIQUE  
13090 AIX EN PROVENCE  
lucas.blondel@socotecsmartsolutions.fr

**CMA Electric**  
165, ROUTE DE NÎMES  
30220 ANGES-MORTES  
c.marin@cmse.fr

MAITRISE D'OUVRAGE :  
**OPPIC**  
Opérateur du Patrimoine et des Projets Immobiliers de la Culture  
30 rue du château des rentiers  
75013 Paris

## PIC - Plan rez-de-chaussée

OPERATION :  
Travaux de rénovation des réseaux et d'amélioration thermique du bâtiment des ANOM

PHASE :  
**Plan d'installation de chantier OPC**

Date : 14/10/2025  
Format : A0

MODIFICATIONS

N° du plan :  
**PIC 03**  
Echelle : 1:100\*

INDICE	DATE	DESSIN





Escalier réservé aux déplacements des ouvriers et à l'évacuation des déchets. Il sera également utilisé comme sortie par les ouvriers lors des pauses et en fin de journée, afin d'éviter tout croisement de flux entre le chantier et le site. En cas d'évacuation incendie, l'escalier restera accessible à l'ensemble des occupants.

SENS DE MONTÉE ET DE DESCENTE POUR LES OUVRIERS ET LES ÉVACUATIONS

SENS UNIQUE DE MONTÉE POUR LES OUVRIERS

SENS DE MONTÉE ET DE DESCENTE POUR LES OUVRIERS ET LES ÉVACUATIONS DES TRAVAUX DU LOGEMENT

Escalier utilisé qu'à l'arrivée des ouvriers pour accéder à l'étage concerné par les travaux

Escalier utilisé qu'à l'arrivée des ouvriers pour accéder à l'étage concerné par les travaux

MAITRISE D'OEUVRE :  
**ATELIER 118, Atelier d'Architectes**  
Christophe CAZORLA - Laurent LECCIA  
118 rue Consolat - 13001 Marseille - TEL 04.91.50.53.18  
contact@atelier118architectes.fr - www.atelier118architectes.fr  
**SOCOTEC SMART SOLUTIONS**  
298 AVENUE DU CLUB HIPPIQUE  
13090 AIX EN PROVENCE  
lucas.blondel@socotecsmartsolutions.fr  
**CMA Electric**  
165, ROUTE DE NIMES  
30220 ANGES-MORTES  
c.marin@cmase.fr  
MAITRISE D'OUVRAGE :  
**OPPIC**  
Opérateur du Patrimoine et des Projets Immobiliers de la Culture  
30 rue du château des rentiers  
75013 Paris

PIC - Plan du R+1

OPERATION :  
Travaux de rénovation des réseaux et d'amélioration thermique du bâtiment des ANOM  
PHASE :  
Plan d'installation de chantier OPC  
Date : 14/10/2025  
Format : A0  
MODIFICATIONS

N° du plan :  
**PIC 04**  
Echelle : 1:100\*

INDICE  
DATE  
DESSIN





Escalier réservé aux déplacements des ouvriers et à l'évacuation des déchets. Il sera également utilisé comme sortie par les ouvriers lors des pauses et en fin de journée, afin d'éviter tout croisement de flux entre le chantier et le site. En cas d'évacuation incendie, l'escalier restera accessible à l'ensemble des occupants.

SENS DE MONTÉE ET DE DESCENTE POUR LES OUVRIERS ET LES ÉVACUATIONS

Escalier utilisé qu'à l'arrivée des ouvriers pour accéder à l'étage concerné par les travaux

SENS UNIQUE DE MONTÉE POUR LES OUVRIERS

SENS DE MONTÉE ET DE DESCENTE POUR LES OUVRIERS ET LES ÉVACUATIONS DES TRAVAUX DU LOGEMENT

MAITRISE D'ŒUVRE :

**ATELIER 118, Atelier d'Architectes**  
Christophe CAZORLA - Laurent LECCIA  
118 rue Consolat - 13001 Marseille - TEL 04.91.50.53.18  
contact@atelier118architectes.fr - www.atelier118architectes.fr

**SOCOTEC SMART SOLUTIONS**  
298 AVENUE DU CLUB HIPPIQUE  
13090 AIX EN PROVENCE  
lucas.blondel@socotecamtsolutions.fr

**CMA Electric**  
165, ROUTE DE NIMES  
30220-ANGUES-MORTES  
c.marin@cmae.fr

MAITRISE D'ŒUVRAGE :

**OPPIC**  
Opérateur du Patrimoine et des Projets Immobiliers de la Culture  
30 rue du château des rentiers  
75013 Paris

PIC - Plan du R+2

OPERATION : Travaux de rénovation des réseaux et d'amélioration thermique du bâtiment des ANOM			
PHASE : Plan d'installation de chantier OPC	N° du plan : <b>PIC 05</b> Echelle : 1:100*		
Date : 14/10/2025 Format : A0			
MODIFICATIONS	INDICE	DATE	DESSIN





MAITRISE D'ŒUVRE :

ATELIER 118, Atelier d'Architectes

Christophe CAZORLA - Laurent LECCIA

118 rue Consolat - 13001 Marseille - TEL 04.91.50.53.18

contact@atelier118architectes.fr - www.atelier118architectes.fr

SOCOTEC SMART SOLUTIONS

298 AVENUE DU CLUB HIPPIQUE

13090 AIX EN PROVENCE

lucas.blondel@socotecsmartsolutions.fr

CMA Electric

165, ROUTE DE NIMES

30220-ANGUES-MORTES

c.marin@cmse.fr

OPPIC

Opérateur du Patrimoine et des Projets Immobiliers de la Culture

30 rue du château des rentiers

75013 Paris

OPERATION :

Travaux de rénovation des réseaux et d'amélioration thermique du bâtiment des ANOM

PHASE :

Plan d'installation de chantier OPC

Date : 14/10/2025

Format : A0

MODIFICATIONS

N° du plan :

PIC 06

Echelle : 1:100\*

INDICE

DATE

DESSIN

Travaux de rénovation des réseaux et d'amélioration thermique du bâtiment des ANOM

PIC - Plan du R+3



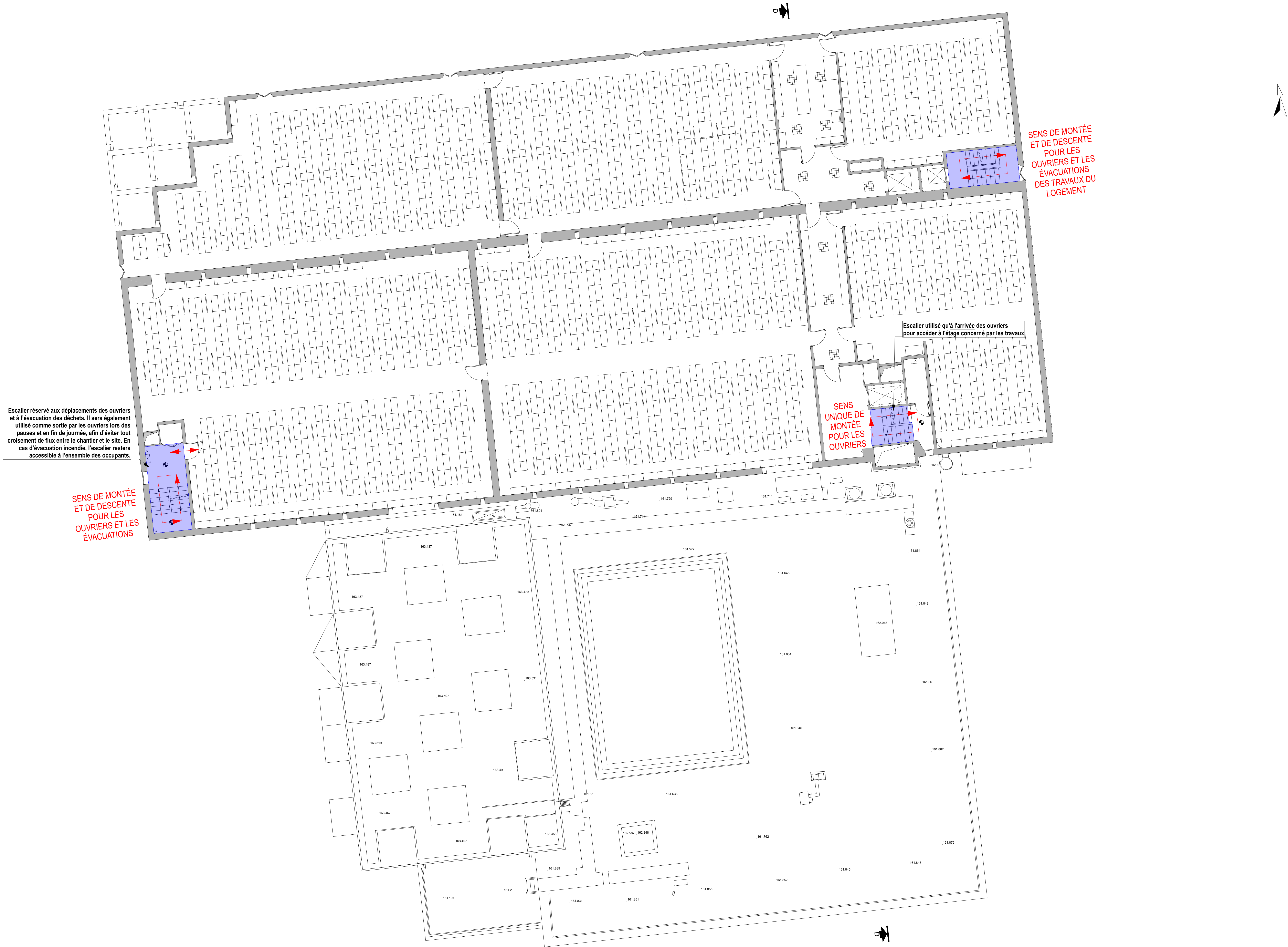

MAITRISE D'ŒUVRE :

**ATELIER 118, Atelier d'Architectes**  
Christophe CAZORLA - Laurent LECCIA  
118 rue Consolat - 13001 Marseille - TEL 04.91.50.53.18  
contact@atelier118architectes.fr - www.atelier118architectes.fr

**SOCOTEC SMART SOLUTIONS**  
298 AVENUE DU CLUB HIPPIQUE  
13090 AIX EN PROVENCE  
lucas.blondel@socotecamtsolutions.fr

**CMA Electric**  
165, ROUTE DE NIMES  
30220-ANGUES-MORTES  
c.marin@cmae.fr

MAITRISE D'ŒUVRAGE :

**OPPIIC**  
Opérateur du Patrimoine et des Projets Immobiliers de la Culture  
30 rue du château des rentiers  
75013 Paris

PIC - Plan du R+4

OPERATION : Travaux de rénovation des réseaux et d'amélioration thermique du bâtiment des ANOM			
PHASE : Plan d'installation de chantier OPC	N° du plan : <b>PIC 07</b> Echelle : 1:100*		
Date : 14/10/2025 Format : A0			
MODIFICATIONS	INDICE	DATE	DESSIN







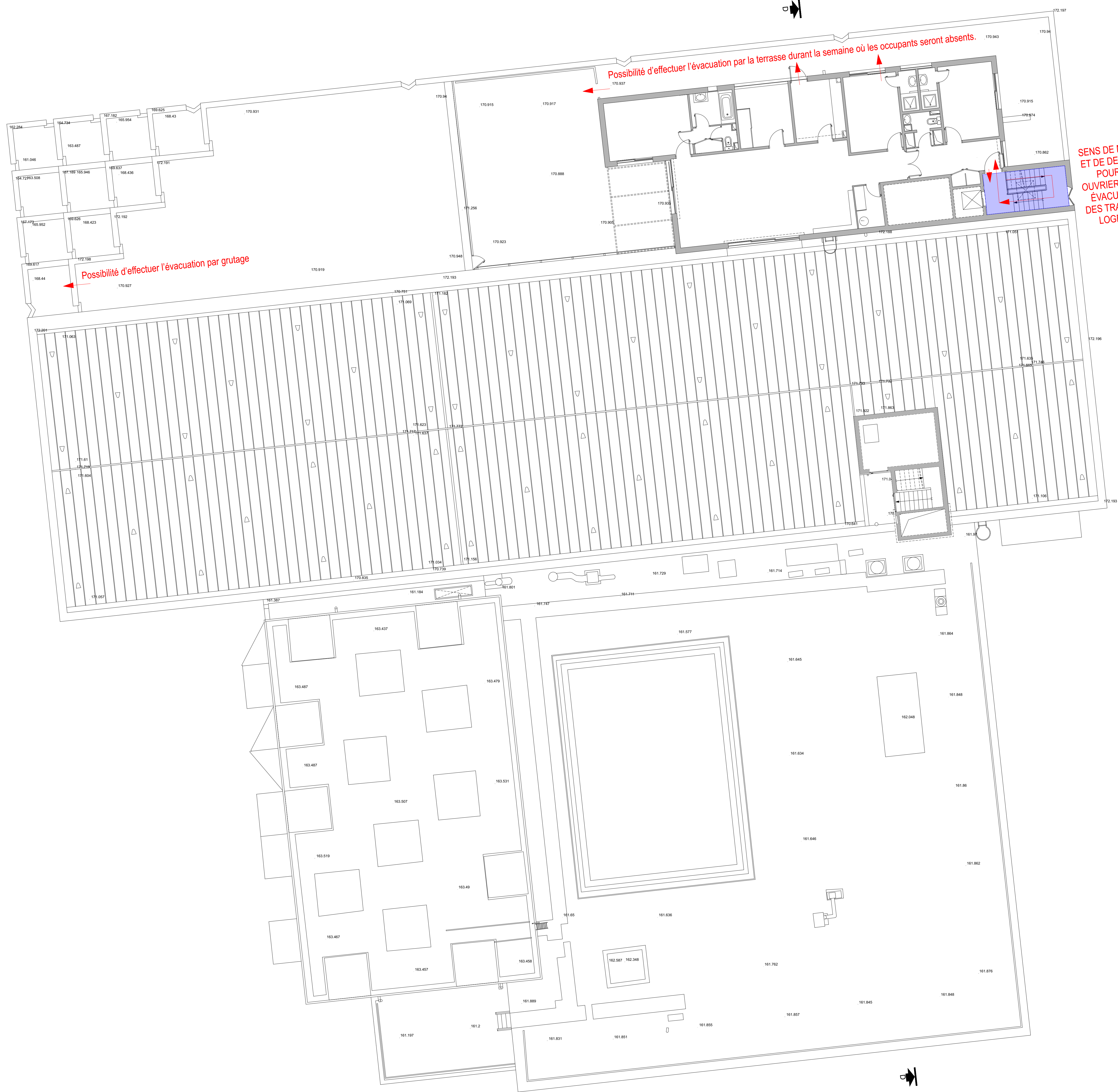

MAITRISE D'ŒUVRE :

**ATELIER 118, Atelier d'Architectes**  
Christophe CAZORLA - Laurent LECCIA  
118 rue Consolat - 13001 Marseille - TEL 04.91.50.53.18  
contact@atelier118architectes.fr - www.atelier118architectes.fr

**SOCOTEC SMART SOLUTIONS**  
298 AVENUE DU CLUB HIPPIQUE  
13090 AIX EN PROVENCE  
lucas.blondel@socotecamsolutions.fr

**CMA Electric**  
165, ROUTE DE NIMES  
30220-ANGUES-MORTES  
c.marin@cmase.fr

MAITRISE D'OUVRAGE :

**OPPIC**  
Opérateur du Patrimoine et des Projets Immobiliers de la Culture  
30 rue du château des rentiers  
75013 Paris

PIC - Plan du R+6

OPERATION : Travaux de rénovation des réseaux et d'amélioration thermique du bâtiment des ANOM			
PHASE : Plan d'installation de chantier OPC	N° du plan : <b>PIC 09</b> Echelle : 1:100*		
Date : 14/10/2025 Format : A0			
MODIFICATIONS	INDICE	DATE	DESSIN