

PHASE N°1: EXTENSION - Délai: 5 MOIS

Fonctionnement Cuisine: A l'identique du fonctionnement actuel. (Fonctionnement inchangé)

- Travaux en amont de déplacement des groupes de froids de la plateforme béton actuelle, pour permettre la construction
- Construction Extension (sauf vestiaires agents) + Sortie poubelles détentions

PHASE N°1 - 5 mois (hors période de préparation de chantier de 2 mois)

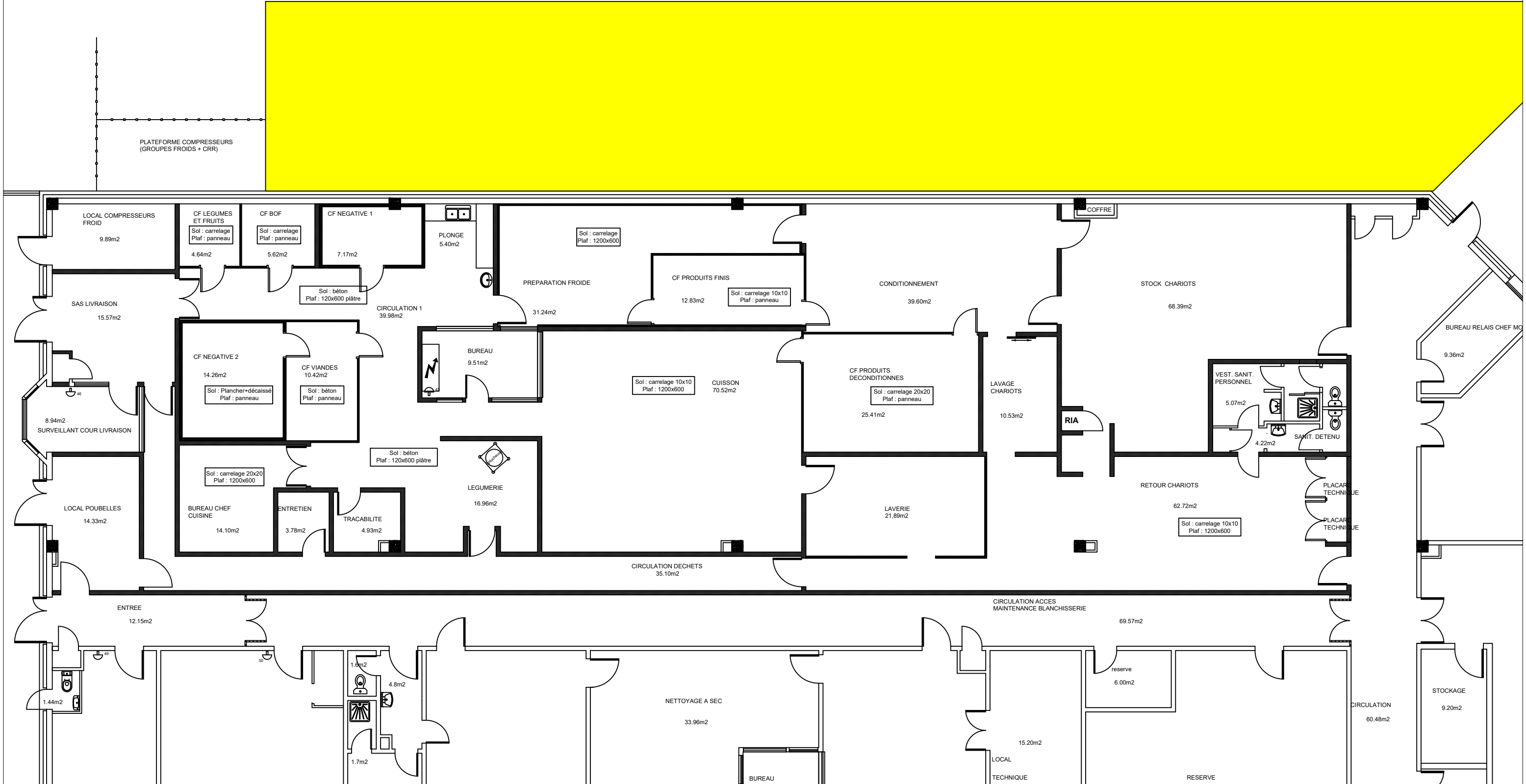

MAÎTRE D'OUVRAGE



MINISTÈRE DE LA JUSTICE ET DES LIBERTÉS
DISP DE BORDEAUX
188 rue de Pessac
33062 BORDEAUX CEDEX

BET FLUIDES & CUISINES PROFESSIONNELLES

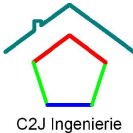

C2J INGENIERIE
7 Place de la Mairie - 16230 SAINT-GROUX
Tél : 05.45.92.63.72
E-Mail : c2jingenierie@wanadoo.fr

N° Aff : 24.06.017

Dessin : Mr PETURAUD

Date : Septembre 2025

Centre de détention d'Uzerche
Projet de restructuration de la cuisine
PLAN PHASAGE - PHASE N°1

Phase : PRO-DCE

N° Plan : PHASE 1

Echelle : Sans

PHASE N°1 - Terminée

PHASE N°2 - Délai: 2mois

PHASE N°2 - Provisoire

PHASE N°2 - Délai: 2 MOIS
Zones Réserves + Légumerie créée +
Bureau chef réaménagé

Fonctionnement Cuisine: Denrées alimentées côté
porte latérale de l'extension

- Transfert de la légumerie dans prépa-froide et prépa-froide
dans dans CF produits finis + conditionnement
- Création Ouverture vers couloir déchets
- Dépose des CF existantes (Utilisation des CF neuves)
et des groupes sur plateforme Béton
- Bureau chef dans bureau surveillants

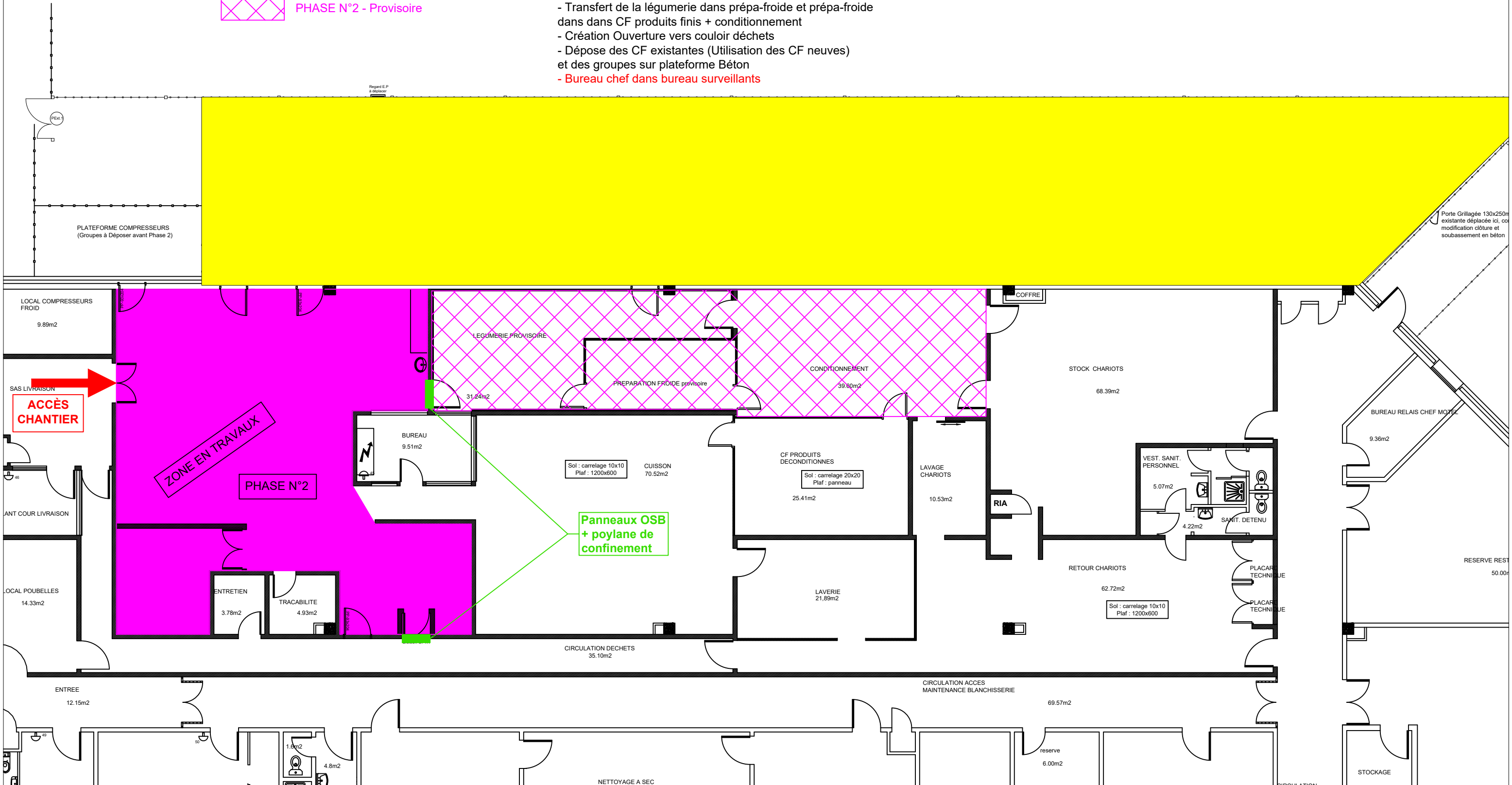

MAÎTRE D'OUVRAGE



MINISTÈRE DE LA JUSTICE ET DES LIBERTÉS
DISP DE BORDEAUX
188 rue de Pessac
33062 BORDEAUX CEDEX

BET FLUIDES & CUISINES PROFESSIONNELLES

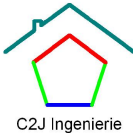

C2J INGENIERIE
7 Place de la Mairie - 16230 SAINT-GROUX
Tél : 05.45.92.63.72
E-Mail : c2jingenierie@wanadoo.fr

N° Aff : 24.06.017

Dessin : Mr PETURAUD

Date : Septembre 2025

Centre de détention d'Uzerche
Projet de restructuration de la cuisine
PLAN PHASAGE - PHASE N°2

Phase : PRO-DCE

N° Plan : PHASE 2

Echelle : Sans

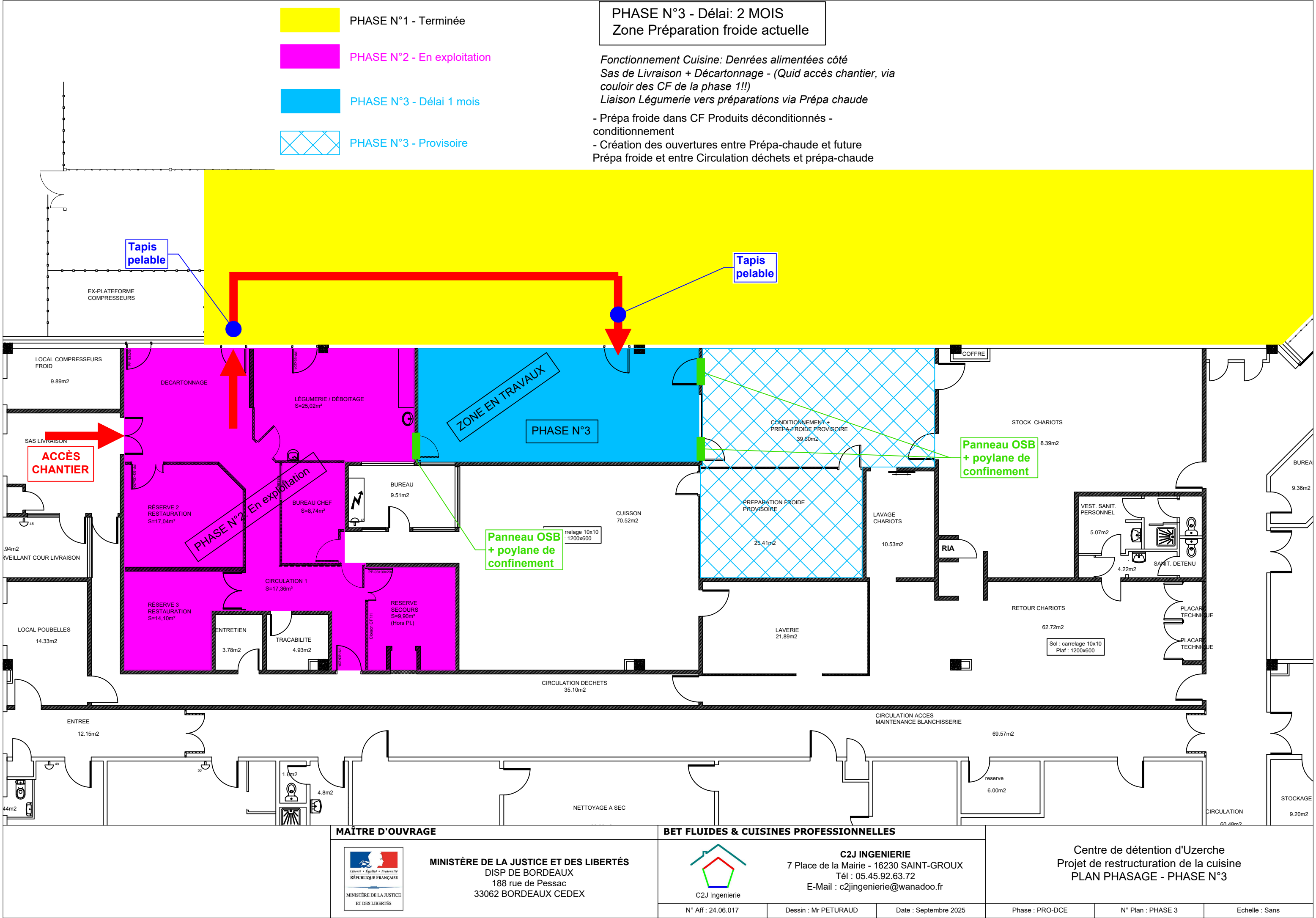

- PHASE N°1 - En exploitation
- PHASE N°2 - En exploitation
- PHASE N°3 - En exploitation
- PHASE N°4 - Délai 2 mois
- PHASE N°4 - Provisoire

PHASE N°4 - Délai: 2 MOIS
Zone CF Décondi. et Conditionnement
+ Plonge Batteries + Construction
Vestiaires Agents neufs

Fonctionnement Cuisine: Denrées alimentées côté
Sas de Livraison + Décartonnage - (Quid accès chantier, via
Circulation et retour chariots !!)

- Création d'un SAS de liaison entre CF P.Finis et Conditionnement provisoire + cloison provisoire
- Stock chariots déplacé dans ex-réserve restauration (libéré depuis la phase 2)
- Création Ouverture entre future plonge et laverie actuelle !
 - Attention sortie poubelles détentions bloquée !

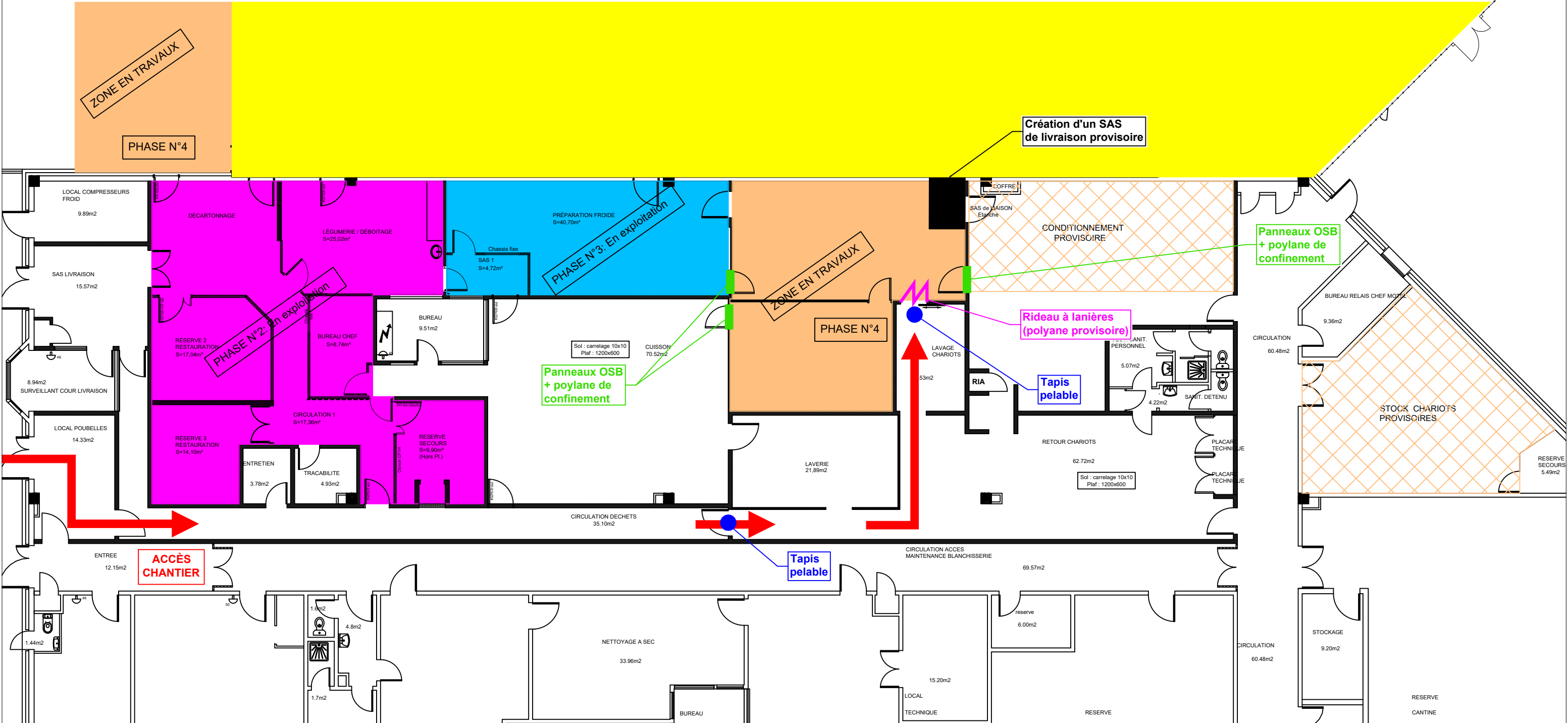

MAÎTRE D'OUVRAGE



MINISTÈRE DE LA JUSTICE ET DES LIBERTÉS
DISP DE BORDEAUX
188 rue de Pessac
33062 BORDEAUX CEDEX

BET FLUIDES & CUISINES PROFESSIONNELLES

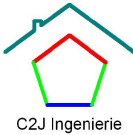

C2J INGENIERIE
7 Place de la Mairie - 16230 SAINT-GROUX
Tél : 05.45.92.63.72
E-Mail : c2jingenierie@wanadoo.fr

Centre de détention d'Uzerche
Projet de restructuration de la cuisine
PLAN PHASAGE - PHASE N°4

N° Aff : 24.06.017

Dessin : Mr PETURAUD

Date : Septembre 2025

Phase : PRO-DCE

N° Plan : PHASE 4

Echelle : Sans

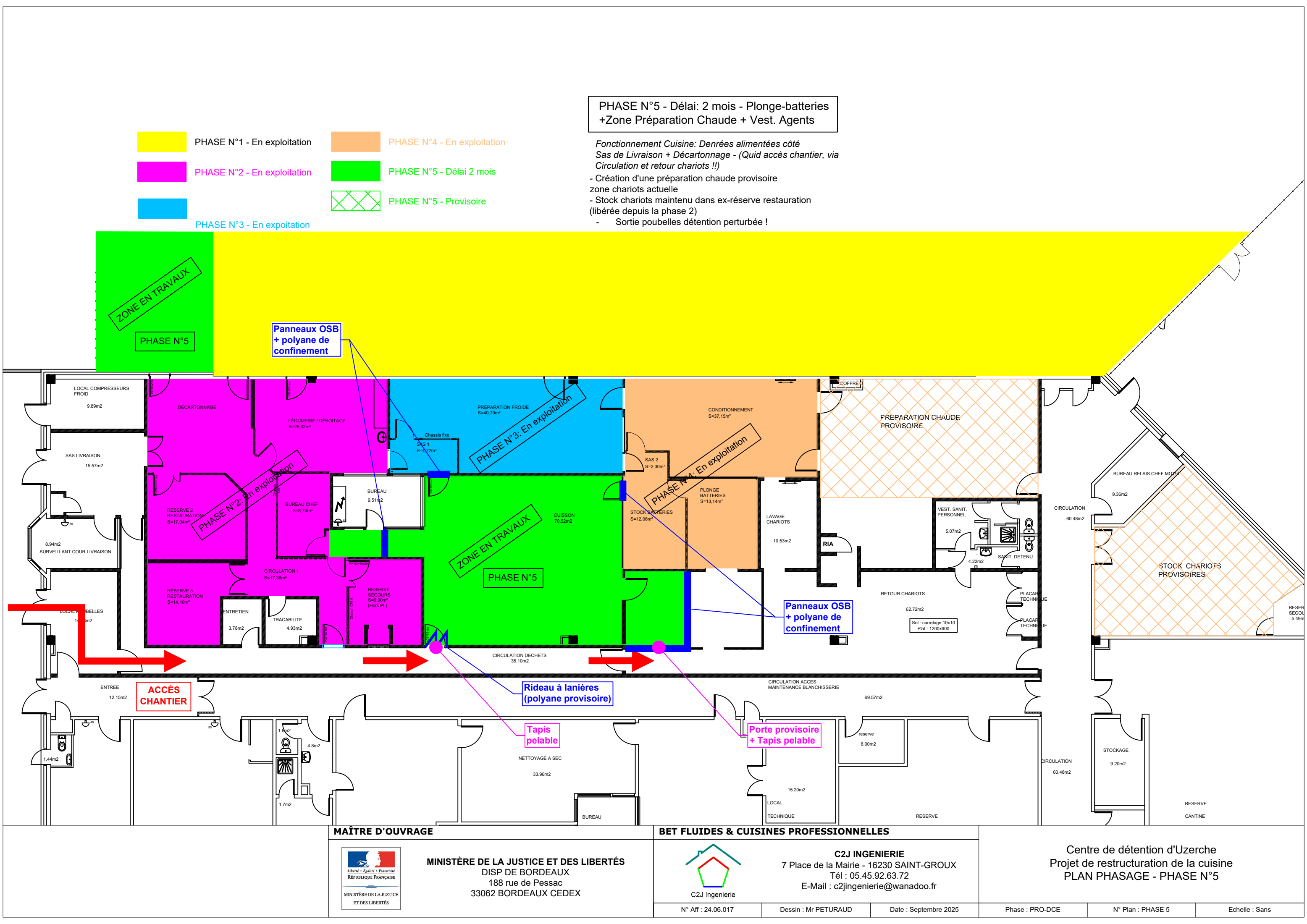

PHASE N°6 - Délai: 3 MOIS
Zone Lavage Chariots + Retour Chariots
+ Circulation Déchets + Vestiaires

Fonctionnement Cuisine: Denrées alimentées côté
Sas de Livraison + Décartonnage - (Quid accès chantier, via
Circulation et retour chariots !!)
Liaison Déconditionnement avec chariots, via retour chariots
et lavage (Vigilance !)
Circulation des déchets vers local poubelles via circulation
Maintenance Blanchisserie.

- Stock chariots maintenu dans ex-réserve restauration
(libéré depuis la phase 2)
- Zone Stock chariots actuels, mis en provisoire pour retour +
lavage des chariots (Quids des flux croisés !!)

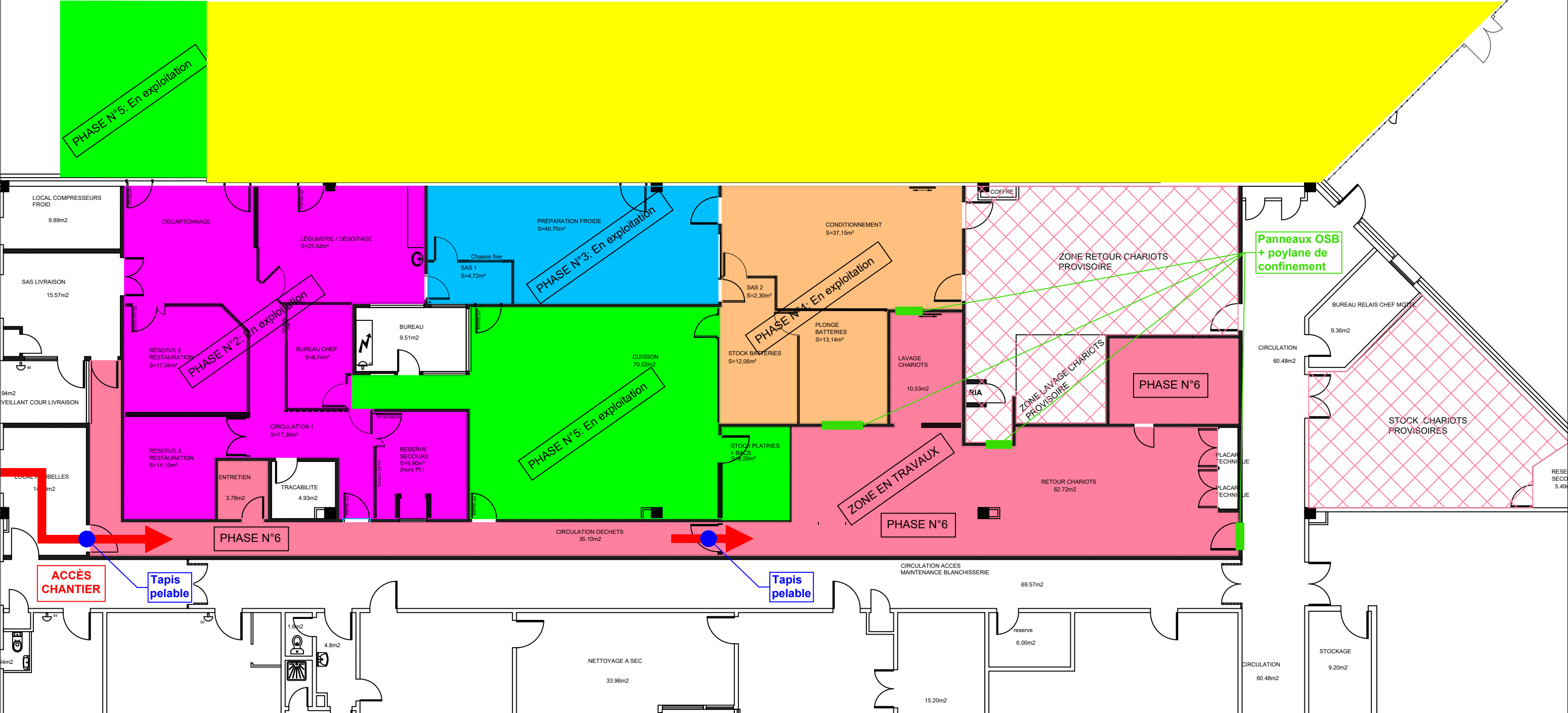
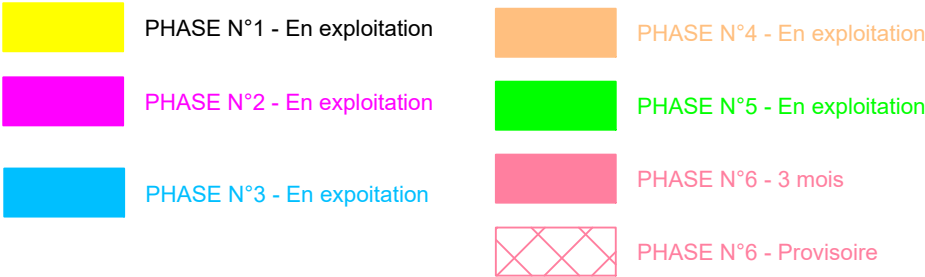

MAÎTRE D'OUVRAGE



MINISTÈRE DE LA JUSTICE ET DES LIBERTÉS
DISP DE BORDEAUX
188 rue de Pessac
33062 BORDEAUX CEDEX

BET FLUIDES & CUISINES PROFESSIONNELLES

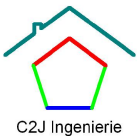

C2J INGENIERIE
7 Place de la Mairie - 16230 SAINT-GROUX
Tél : 05.45.92.63.72
E-Mail : c2jingenierie@wanadoo.fr

Centre de détention d'Uzerche
Projet de restructuration de la cuisine
PLAN PHASAGE - PHASE N°6

N° Aff : 24.06.017

Dessin : Mr PETURAUD

Date : Septembre 2025

Phase : PRO-DCE

N° Plan : PHASE 6

Echelle : Sans

PHASE N°1 - En exploitation

PHASE N°2 - En exploitation

PHASE N°3 - En exploitation

PHASE N°4 - En exploitation

PHASE N°5 - En exploitation

PHASE N°6 - En exploitation

PHASE N°7 - 1 mois 1/2

PHASE N°7 - Provisoire

PHASE N°7 - Délai: 2 MOIS
Zone Stockage Chariots + Ex-local
groupes froids (côté cour technique)

Fonctionnement Cuisine: Denrées alimentées côté
Sas de Livraison + Décartonnage - (Quid accès chantier, via
Circulation et retour chariots !!)
Circulation des déchets réutilisable depuis fin Phase 6

- Stock chariots provisoire maintenu dans ex-réserve
restauration (libéré depuis la phase 2)
- Réaménagement ex local groupes de froids, par WC +
local de lavage (Travaux possibles dès la phase 4)
- Le retour poubelles pourrait être traité en fin de phase n°1
ou tout le long des autres phase (temps masqué)

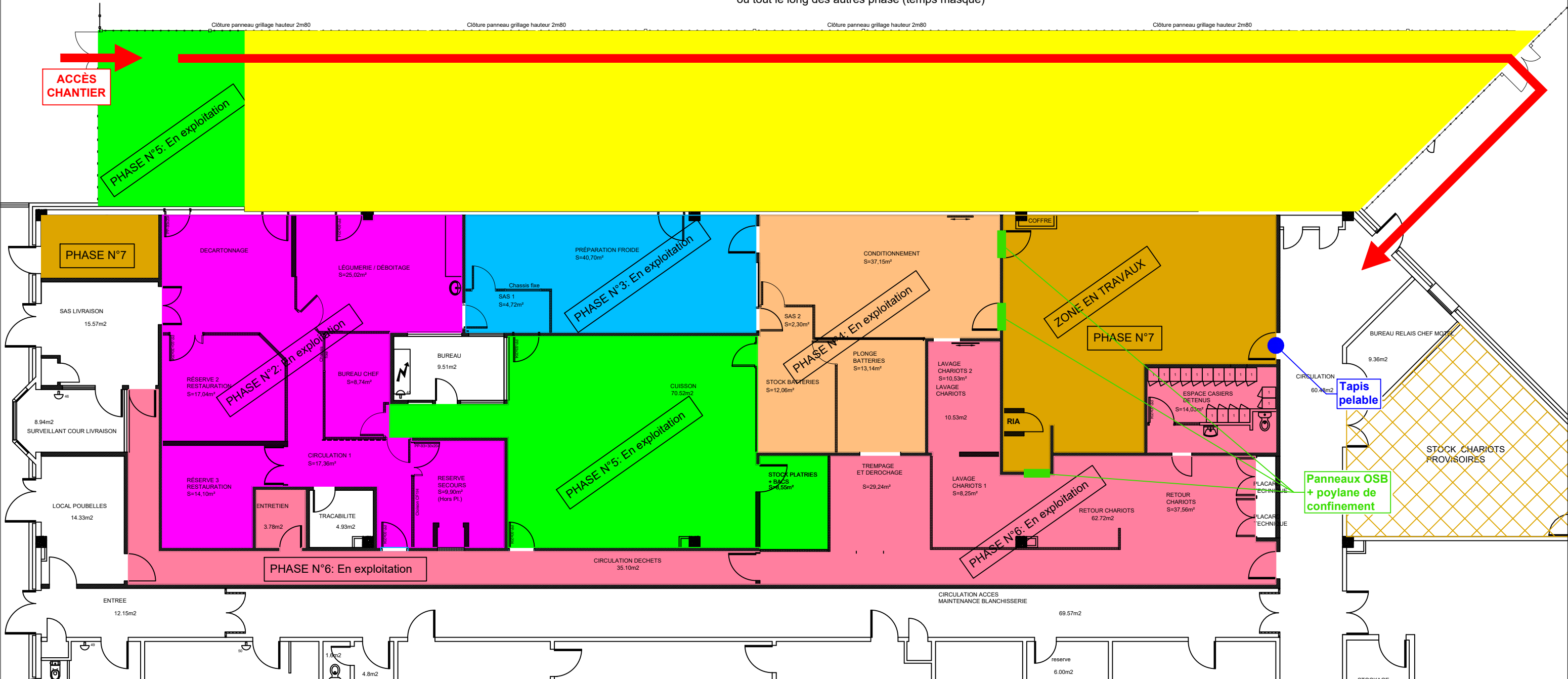

MAÎTRE D'OUVRAGE



MINISTÈRE DE LA JUSTICE ET DES LIBERTÉS
DISP DE BORDEAUX
188 rue de Pessac
33062 BORDEAUX CEDEX

BET FLUIDES & CUISINES PROFESSIONNELLES

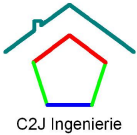

C2J INGENIERIE
7 Place de la Mairie - 16230 SAINT-GROUX
Tél : 05.45.92.63.72
E-Mail : c2jingenierie@wanadoo.fr

N° Aff : 24.06.017

Dessin : Mr PETURAUD

Date : Septembre 2025

Centre de détention d'Uzerche
projet de restructuration de la cuisine
PLAN PHASAGE - PHASE N°7

Phase : PRO-DCE

N° Plan : PHASE 7

Echelle : Sans

PHASE N°8 - Délai: 1 mois
Zone Sanitaires Agents, Réserve foncière
et Local déchets + SAS livraisons

Fonctionnement Cuisine: Fonctionnement définitif

- Livraisons des denrées depuis couloir technique, puis remontée vers décartonnage depuis circulation déchets (A valider, ou bien travaux SAS Livraisons en phase 2)

- PHASE N°1 - En exploitation
- PHASE N°2 - En exploitation
- PHASE N°3 - En exploitation
- PHASE N°4 - En exploitation
- PHASE N°5 - En exploitation
- PHASE N°6 - En exploitation
- PHASE N°7 - En exploitation
- PHASE N°8 - 1 mois

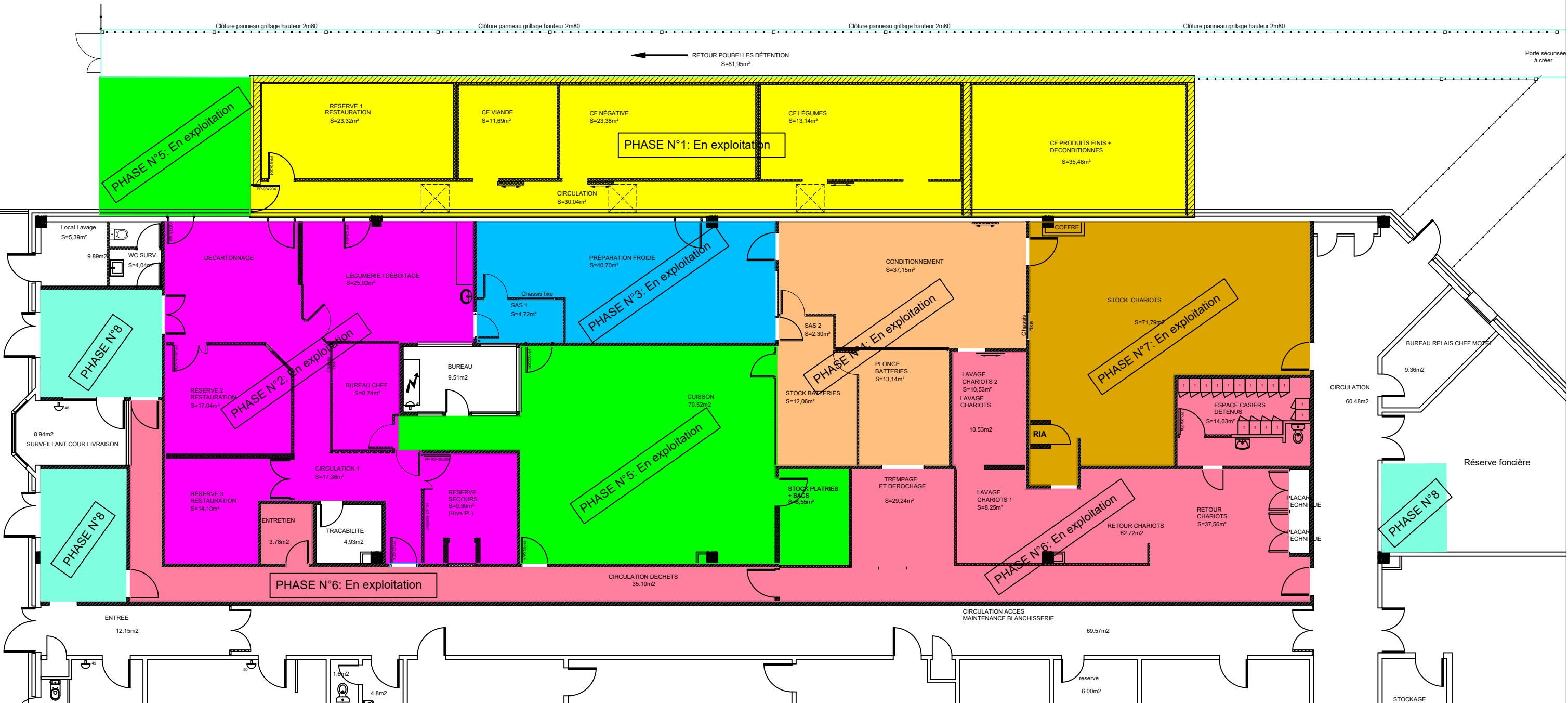

MAÎTRE D'OUVRAGE



MINISTÈRE DE LA JUSTICE ET DES LIBERTÉS
DISP DE BORDEAUX
188 rue de Pessac
33062 BORDEAUX CEDEX

BET FLUIDES & CUISINES PROFESSIONNELLES

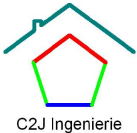

C2J INGENIERIE
7 Place de la Mairie - 16230 SAINT-GROUX
Tél : 05.45.92.63.72
E-Mail : c2jingenierie@wanadoo.fr

Centre de détention d'Uzerche
projet de restructuration de la cuisine
PLAN PHASAGE - PHASE N°8

N° Aff : 24.06.017

Dessin : Mr PETURAUD

Date : Septembre 2025

Phase : PRO-DCE

N° Plan : PHASE 8

Echelle : Sans