

Plan de situation - Ech : ≈1/25 000

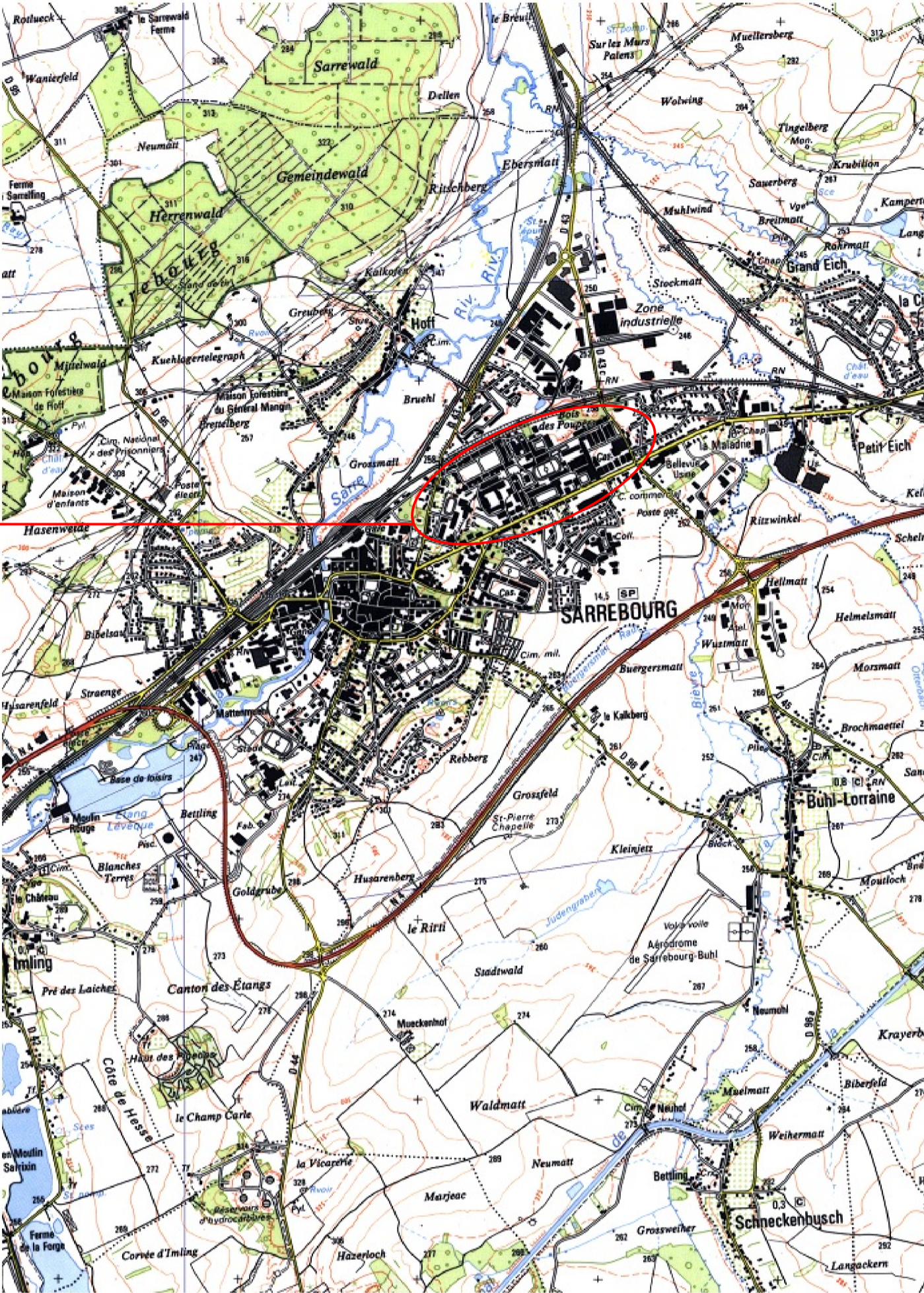

CASERNE RABIER PELLEPORT

Nomenclature des plans

N°PLAN	DESIGNATION	FORMAT
01	Plan de situation et d'ensemble de la caserne - Nomenclature des plans	A1
02	Plan des niveaux, des coupes, des brèches, Photos	A0

Plan d'ensemble de la Caserne - Ech : 1/2 500

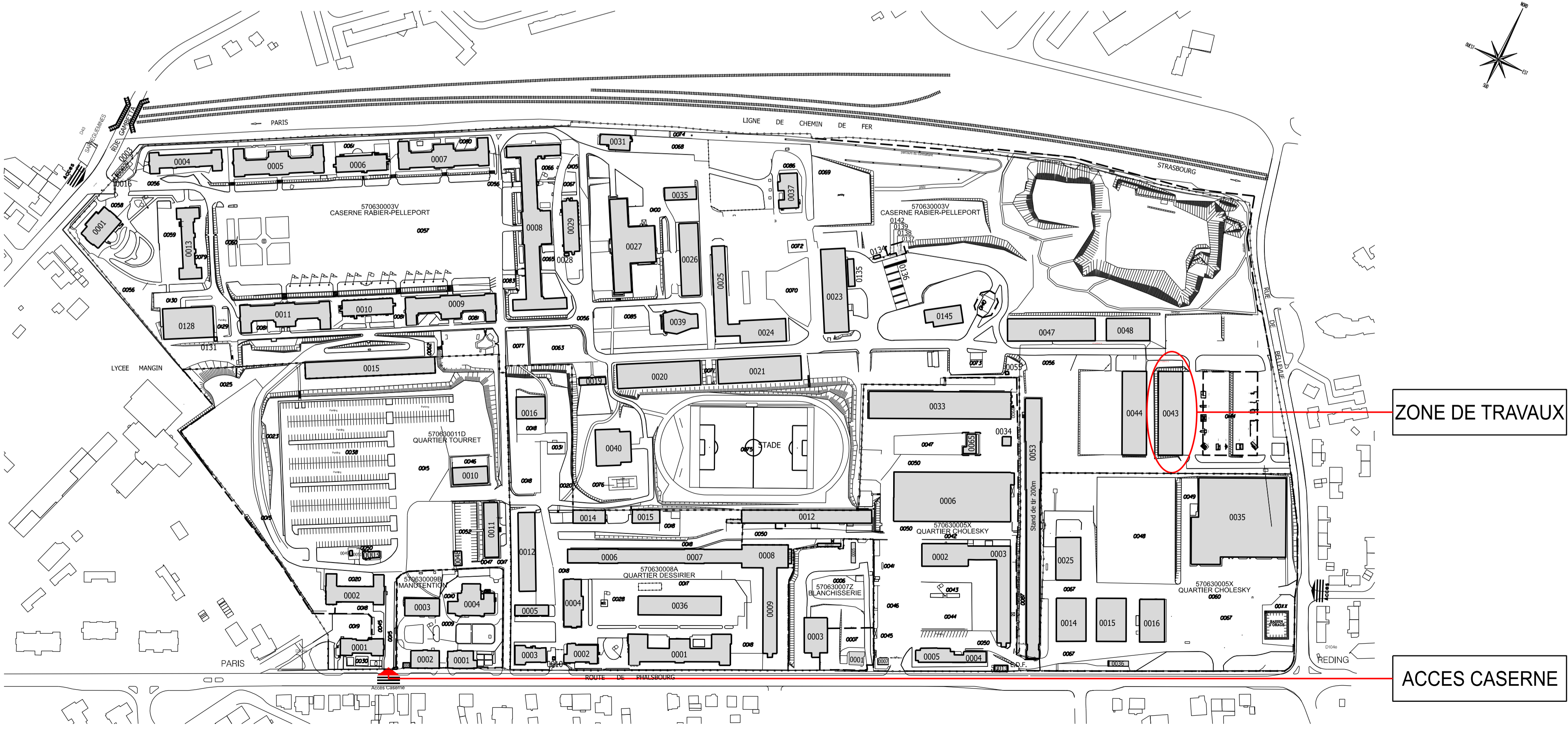

ZONE DE TRAVAUX

ACCES CASERNE



**MINISTÈRE  
DES ARMÉES  
ET DES ANCIENS  
COMBATTANTS**

*Liberté  
Égalité  
Fraternité*



**SGA**  
Secrétariat général  
pour l'administration



**SiD**  
Service d'Infrastructure de la Défense

Service d'Infrastructure  
de la Défense  
Nord-Est



Sous-Direction Investissement  
Bureau de Maîtrise d'Œuvre de Metz

Caserne Ney  
1, rue du Maréchal L'AMITY  
CS 95 002  
57044 Metz Cedex 01

TELEPHONE  
03.55.74.80.00

TELECOPIE  
03.87.15.55.54

IG2MI Jean-Marc COLLIQU  
Directeur du Service d'Infrastructure  
de la Défense Nord - Est

SARREBOURG (MOSELLE)  
CASERNE RABIER PELLEPORT

Construction d'un bâtiment d'instruction

Plan de situation et  
d'ensemble de la caserne  
Nomenclature des plans

DOSSIER DE CONSULTATION DES ENTREPRISES

Ind.	Date	Modifications	Chargé d'étude	Dessinateur

CONCEPTION	MAÎTRISE D'ŒUVRE Chef du PMOI METZ M. SCHRAE Tél : 03.87.15.36.61	Nom du fichier : 570630029_2020_L01_V01_DCE.sgn	Fichiers associés :	Date de 1ère diffusion : Octobre 2020
Chargé d'affaires :	Chargé d'affaires : Johan Velly Tél : 03.87.15.57.04	N° d'opération : OPE 44316	N° Ordre 01	
Dessiné par :	Dessiné par : Sébastien BELLAT Tél : 03.87.15.36.49	Echelles : 1/25 000 et 1/2 500		
Architecte :				

IDENTIFICATION DE LA FICHE	REFERENCE DU COMPOSANT	TYPE PLAN	INDICE
N° OPERATION			