

Rapport de repérage des matériaux et revêtements contenant du plomb avant travaux



BIEN IMMOBILIER CONCERNE :

ANCIENNE CLINIQUE RADIOLOGIE
21 rue du Vieux Séminaire
22000 ST BRIEUC

Propriétaire

EPF DE BRETAGNE
72 Boulevard Albert 1er
CS 90721
35207 RENNES Cedex 2

Demandeur

EPF DE BRETAGNE
72 Boulevard Albert 1er
CS 90721
35207 RENNES Cedex 2

Nature des travaux : Rénovation / Réhabilitation : **NON** Démolition : **OUI**

Programme des travaux : Voir chapitre I.3

CONCLUSION : Dans le cadre de la mission, il a été repéré des unités de diagnostics contenant du plomb : Niveau RDC Bas local cuisson et préparation froide : Barreaux des fenêtres.

Date du rapport : 06/04/2020

Date de visite : 20/02/2020

Nombre de pages : 91

Fait à : RENNES

Référence du dossier :
2002118A0000097

Référence du rapport :
118A0202479

Auteur du rapport :
Jean Marc FLAUX

Fonction : Opérateur de repérage
Certificat de compétence
n° CPDI5112
Délivré par : I.Cert

Contrat d'assurance : AXA / n°
37503519275087 / échéance
31/12/2020

Le présent rapport et ses annexes forment un tout indissociable dont il ne peut être fait état, vis-à-vis de tiers, que par publication ou communication in extenso.

Sommaire

I. CADRE DE LA MISSION	3
1. OBJET DE LA MISSION	3
2. REFERENCES REGLEMENTAIRES ET NORMATIVES	3
3. PROGRAMME DES TRAVAUX DU DONNEUR D'ORDRE	3
4. PERIMETRE DU REPERAGE (LOCAUX ET PARTIES D'IMMEUBLES CONCERNES)	4
DESCRIPTION DU BIEN	4
PARTIES D'IMMEUBLE VISITEES	4
PARTIES D'IMMEUBLE NON VISITEES	6
II. METHODOLOGIE EMPLOYEE	7
1. VALEUR DE REFERENCE UTILISEE POUR LA MESURE DU PLOMB	7
2. STRATEGIE DE MESURAGE	7
3. PRESENTATION DES RESULTATS	8
III. PROTOCOLE DU CONSTAT	8
1. IDENTIFICATION DES LOCAUX	8
2. IDENTIFICATION DES ZONES	8
3. IDENTIFICATION DES REVETEMENTS	8
4. IDENTIFICATION DES UNITES DE DIAGNOSTIC ET SUBSTRAT	9
IV. INFORMATIONS CONCERNANT LE SPECTROMETRE	9
V. DEROULEMENT DE LA MISSION	10
1. PRESTATIONS REALISEES :	10
2. PERSONNES PRESENTES LORS DE LA VISITE :	10
3. INFORMATIONS COMPLEMENTAIRES SUR LA VISITE	10
ETAT D'OCCUPATION DES LOCAUX LORS DE NOTRE VISITE :	10
AUTRES INFORMATIONS SUR LE DEROULEMENT DE LA MISSION :	10
4. RAPPORTS PRECEDEMMENT REALISES COMMUNIQUE A SOCOTEC DANS LE CADRE DE LA PRESENTE MISSION	10
5. PLANS DES PARTIES D'IMMEUBLE CONCERNEES PAR LA MISSION	10
VI. RESULTATS DETAILLES	11
ANNEXE 1 - REPERAGE DES LOCAUX	74
ANNEXE 2 - REPORTAGE PHOTOGRAPHIQUE	83
ANNEXE 3 - NOTICE D'INFORMATION	85
ANNEXE 4 - CERTIFICAT DE COMPETENCES	88
ANNEXE 5 - ATTESTATION D'ASSURANCE	90

I. CADRE DE LA MISSION

1. OBJET DE LA MISSION

La mission confiée à SOCOTEC a pour objet l'identification des revêtements et matériaux contenant du plomb susceptibles d'être altérés au cours des travaux de rénovation/réhabilitation ou de démolition, définis préalablement à la mission. L'altération de ces matériaux peut présenter un risque d'exposition au plomb des intervenants et doit être évalué le plus en amont possible du début des travaux.

La recherche se limite aux revêtements et matériaux impactés par les travaux.

Ce diagnostic n'est ni un Constat de Risque d'Exposition au Plomb (CREP) ni un Diagnostic du Risque d'Intoxication au Plomb, qui relèvent des obligations prévues par le Code de la Santé Publique.

Notre mission consiste également en une recherche systématique permettant d'identifier et de localiser les matériaux et produits contenant du plomb, incorporés ou faisant indissociablement corps avec l'immeuble ou la partie de l'immeuble faisant l'objet des travaux, tels que :

- les peintures plombifères sur tout support (bois, plâtre, métal, ciment,...)
- les éléments en plomb métallique (canalisations, nappe isolante, ornements, revêtements d'étanchéité types bavettes, tables, couvre joints, solins, noquets...),
- les faïences murales.

En effet, si des travaux sont réalisés sur ce matériau (retrait, percement,...) le repérage est nécessaire puisque la faïence peut masquer un autre revêtement contenant du plomb.

Sauf indication contraire dans la suite du rapport, la recherche n'a pas porté sur les ouvrages suivants : voiries, réseaux enterrés, étanchéité des réseaux enterrés.

2. REFERENCES REGLEMENTAIRES ET NORMATIVES

- > Principes généraux de prévention L4121-2 du code du travail
- > Prévention du risque d'exposition aux agents cancérogènes, mutagènes et toxiques pour la reproduction R4412-59 et suivants
- > Norme NF X 46 031 avril 2008 relative à l'analyse chimique des peintures pour la recherche de la fraction acido-soluble du plomb
- > Articles 2, 3, 4 et Annexes 1 et 2 de l'Arrêté du 19 août 2011 relatif au constat de risque d'exposition au plomb.
- > Préconisation pour la réalisation d'un diagnostic plomb avant travaux (hors champs code de la santé publique) DIRECCTE CENTRE / Mars 2014

3. PROGRAMME DES TRAVAUX DU DONNEUR D'ORDRE

Ce paragraphe est consacré à la description détaillée des travaux envisagés afin de permettre au diagnostiqueur de définir la stratégie de mesures la plus adaptée. En l'absence de programme détaillé fourni par le donneur d'ordre, notre responsabilité ne saurait être engagée sur la stratégie de mesure ou le périmètre de repérage établi.

TABLEAU DE RECENSEMENT DES TRAVAUX ÉTABLI PAR LE DONNEUR D'ORDRE

Local / Structure	Nature des travaux	Entreprise Intervenant

DOCUMENTS FOURNIS : Néant

4. PERIMETRE DU REPERAGE (LOCAUX ET PARTIES D'IMMEUBLES CONCERNES)

DESCRIPTION DU BIEN

Activité principale de l'immeuble : Etablissements sanitaires : Hôpitaux et cliniques

Année de construction : Non communiquée

PARTIES D'IMMEUBLE VISITEES

Niveaux	Locaux
Sous-Sol	Sous-sol
Rez de chaussée	Rez de chaussée Bas
Rez de chaussée	Rez de chaussée Haut
1er étage	1er Etage
2ème étage	2ème Etage
Sous-Sol	Circulation 01
Sous-Sol	Salle attente
Sous-Sol	Accueil
Sous-Sol	Secrétariat
Sous-Sol	Centrage
Sous-Sol	Déshabillage
Sous-Sol	Local tech centrage
Sous-Sol	Attente 01
Sous-Sol	Attente 02
Sous-Sol	Attente 03
Sous-Sol	Attente 01 brancard
Sous-Sol	Attente 02 brancard
Sous-Sol	WC 01
Sous-Sol	WC 02
Sous-Sol	Consultation 01
Sous-Sol	Consultation 02
Sous-Sol	Salle aplic curie
Sous-Sol	Pupitre elektra
Sous-Sol	Pupitre clinac
Sous-Sol	Cobalt
Sous-Sol	Elektra
Sous-Sol	Sas archives
Sous-Sol	Archives
Sous-Sol	Atelier moulage
Sous-Sol	Local sources
Sous-Sol	Climatisation
Sous-Sol	Consultation 3
Sous-Sol	Dosimétrie
Sous-Sol	WC pers
Sous-Sol	Circulation 02
Sous-Sol	Facturation
Sous-Sol	WC 03
Sous-Sol	Bureau physique
Sous-Sol	Attente 04
Sous-Sol	Bureau technicien
Sous-Sol	Déshabillage saturne
Sous-Sol	Pupitre saturne
Sous-Sol	Saturne
Sous-Sol	Atelier cache
RDC Bas	Circulation
RDC Bas	Vestiaires F
RDC Bas	Vestiaires H
RDC Bas	Entrée
RDC Bas	Pharmacie
RDC Bas	Linge sale
RDC Bas	Chaufferie
RDC Bas	Ventilation
RDC Bas	Groupe vide
RDC Bas	TGBT

RDC Bas	Restauration
RDC Bas	Cuisson
RDC Bas	Prépa froide
RDC Bas	Local froid
RDC Bas	Déchets
RDC Bas	Légumerie
RDC Bas	Stockage
RDC Bas	Office
RDC Bas	Laverie
RDC Bas	Vestiaire personnel
RDC Bas	Boissons
RDC Bas	Réserve 01
RDC Bas	Ménage
RDC Bas	Bureau cuisines
RDC Bas	Réserve 02
RDC Haut	Consultation 01
RDC Haut	Consultation 02
RDC Haut	Attente 01
RDC Haut	Attente 02
RDC Haut	Attente brancards
RDC Haut	Hall accueil
RDC Haut	Accueil radio
RDC Haut	Circulation 01
RDC Haut	Circulation 02
RDC Haut	Circulation 03
RDC Haut	Rayon 01
RDC Haut	Rayon 02
RDC Haut	Rayon 03
RDC Haut	Echo 01
RDC Haut	Samothrace
RDC Haut	Déshabillage 01
RDC Haut	Déshabillage 02
RDC Haut	Déshabillage 03
RDC Haut	Pano
RDC Haut	Salle claire
RDC Haut	Sas
RDC Haut	Lecture
RDC Haut	Pupitre
RDC Haut	Scanner
RDC Haut	Préparation
RDC Haut	Attente scanner
RDC Haut	Cadre radio
RDC Haut	Rgt 01
RDC Haut	Rgt 02
RDC Haut	Mamographie
RDC Haut	Echo 2
RDC Haut	WC 01
RDC Haut	WC 02
RDC Haut	Info
RDC Haut	Sécurité
RDC Haut	Admissions
RDC Haut	Facturation
RDC Haut	Bureau consultations
RDC Haut	Secrétariat 01
RDC Haut	Secrétariat 02
RDC Haut	Bureau 02
RDC Haut	Bureau 03
RDC Haut	Salle réunion
1er étage	Palier
1er étage	Circulation
1er étage	Attente 01
1er étage	Attente 02
1er étage	Local sale
1er étage	Local technique
1er étage	Salle de bain
1er étage	Rangt 01

1er étage	Rangt 02
1er étage	Médecin
1er étage	Soins
1er étage	Personnel soignant
1er étage	WC pers
1er étage	Tisanerie
1er étage	Surveillant
1er étage	Chambres 01 à 23
2ème étage	Médecin 01
2ème étage	Médecin 02
2ème étage	Médecin 03
2ème étage	Attente 01
2ème étage	Attente 02
2ème étage	Rangt 01
2ème étage	Rangt 02
2ème étage	Sanit 01
2ème étage	Sanit 02
2ème étage	Accueil 01
2ème étage	Accueil 02
2ème étage	Consultation
2ème étage	Secrétariat
2ème étage	Médical 01
2ème étage	Médical 02
2ème étage	Médical 03
2ème étage	Médical 04
2ème étage	Médical 05
2ème étage	Médical 06
2ème étage	Circul 01
2ème étage	Circul 02
2ème étage	Sanit patients
2ème étage	Sanit personnel
2ème étage	Infirmières
2ème étage	Salle blanche
2ème étage	Habillage
2ème étage	Pharmacie
2ème étage	WC Hand
2ème étage	LRM
2ème étage	Récep patient pharma
2ème étage	Psychologue
2ème étage	Espace accueil
2ème étage	Bénévoles 01
2ème étage	Bénévoles 02
2ème étage	Salon familles
2ème étage	Accueil et vie
2ème étage	Consultations 2
Cage d'escalier	Cage d'escalier

PARTIES D'IMMEUBLE NON VISITEES

Niveaux	Locaux

II. METHODOLOGIE EMPLOYEE

La recherche et la mesure du plomb ont été réalisées selon le cadre réglementaire défini précédemment, en s'appuyant sur les préconisations du document de mars 2014 établi par la DIRRECTE Centre « Préconisations pour la réalisation d'un diagnostic plomb avant travaux (hors champ code de la santé publique) ».

L'identification des locaux, zones, revêtements, matériaux et des unités de diagnostic sont fonction de la nature et de la localisation des travaux effectués. Par ailleurs, pour les ensembles bâtis (plusieurs bâtiments construits à la même période) présentant des locaux similaires, un repérage par échantillonnage peut être envisagé. Le diagnostiqueur définit sous sa seule responsabilité le choix des locaux et unités de diagnostic qui doivent faire l'objet d'un repérage (fluorescence X et / ou prélèvement).

Seules les unités de diagnostic impactées par les travaux font l'objet d'une ou plusieurs mesures avec un appareil à fluorescence X, y compris les surfaces recouvertes d'un matériau mince non susceptible de contenir du plomb.

L'auteur du constat peut recourir à des prélèvements de revêtements qui sont analysés en laboratoire pour la recherche du plomb acido-soluble selon la norme NF X 46-031, notamment dans les cas suivant :

- lorsque l'auteur du constat repère des revêtements dégradés et qu'il estime ne pas pouvoir conclure quant à la présence de plomb dans ces revêtements
- lorsque l'accessibilité du revêtement suspect ne permet pas une mesure à l'aide de l'appareil à fluorescence X.

En cas d'unité de diagnostic située à une hauteur supérieure à 3 mètres, il appartient au propriétaire de prendre les dispositions nécessaires, en accord avec la réglementation du travail, pour permettre au diagnostiqueur de réaliser les mesures de concentration en plomb sur celle-ci, faute de quoi le constat n'aurait de valeur que pour les unités diagnostiquées.

1. VALEUR DE REFERENCE UTILISEE POUR LA MESURE DU PLOMB

En l'absence de valeur-seuil réglementaire de prise en compte du risque plomb dans le cadre de cette mission, le présent rapport n'a pas vocation à conclure sur le niveau de risques que présentent les revêtements ou les matériaux identifiés comme contenant du plomb.

Il appartient aux donneurs d'ordre et entreprises intervenantes de choisir la technique d'intervention la moins polluante et de définir les mesures de prévention des risques et d'hygiène adaptées à chaque situation de travail.

Les valeurs mesurées renseignent aussi sur la nature des composés. Dans la pratique les valeurs élevées mettent en évidence la présence de céruse ou de minium de plomb. Les valeurs faibles ($< 1\text{mg/cm}^2$) peuvent révéler la présence de siccatif de plomb (colle papier peint, peinture) ou d'impuretés dans les matériaux (support métallique, parpaings,...).

2. STRATEGIE DE MESURAGE

Contrairement au CREP, le nombre de mesures à réaliser est fonction du type d'unité de diagnostic (UD) et des travaux à effectuer. En effet, les limites prévues par la réglementation du CREP ne sont pas forcément adaptées à chaque situation (Nombre de mesures limité à 3, hauteur de la prise des mesures limitée à 3 mètres), puisque l'objectif n'est pas de repérer des zones potentiellement accessibles par les enfants, ni même de vérifier la conformité à une valeur-seuil. Par conséquent, le diagnostiqueur déterminera le nombre de mesures en fonction de l'étendue de l'UD et de la nature des travaux.

Dans le cas où plusieurs mesures sont effectuées sur une unité de diagnostic, elles sont réalisées à des endroits différents pour minimiser le risque de faux négatifs et réparties de façon pertinentes (partie haute et basse d'un mur, ...).

Lorsque l'auteur du constat repère des revêtements dégradés et qu'il estime ne pas pouvoir conclure quant à la présence de plomb dans ces revêtements il peut effectuer un prélèvement qui sera analysé en laboratoire.

3. PRESENTATION DES RESULTATS

Afin de faciliter la localisation des mesures, l'auteur du constat divise chaque local en plusieurs zones, auxquelles il attribue une lettre (A, B, C ...) selon la convention décrite ci-dessous.

La convention d'écriture sur le(s) croquis et dans le(s) tableau(x) des mesures est la suivante :

- > La zone de l'accès au local est nommée « A » et est reportée sur le(s) croquis ; les autres zones sont nommées « B », « C », « D », ... dans le sens des aiguilles d'une montre ;
- > La zone « plafond » est nommée « PL ».

Les unités de diagnostic (par exemple : un mur d'un local, la plinthe du même mur, le dormant d'une fenêtre, ...) faisant l'objet d'une mesure sont classées dans le(s) tableau(x) des mesures.

Nota : Une unité de diagnostic (UD) correspond à un ou plusieurs éléments de construction ayant même substrat et même historique en matière de construction et de revêtement.

III. PROTOCOLE DU CONSTAT

1. IDENTIFICATION DES LOCAUX

Par local, on entend toute pièce (salle de séjour, toilettes, etc.) et par extension : couloir, hall d'entrée, palier, partie de cage d'escalier située entre deux paliers, appentis, placard, etc.

Une cage d'escalier est découpée en plusieurs locaux. Sont considérés comme locaux distincts :

- > chaque palier ;
- > chaque partie de cage d'escalier située entre deux paliers.

En vue d'assurer la cohérence de ce découpage, le hall d'entrée pourra être assimilé au palier du rez-de-chaussée.

2. IDENTIFICATION DES ZONES

Afin de faciliter la localisation des mesures, l'auteur du constat divise chaque local en plusieurs zones qu'il identifie sur le croquis. Ces zones correspondent généralement aux différentes faces du local.

Selon la convention établie, une lettre est attribuée à chaque « zone » du local (A, B, C et D). On appelle « zone A » le mur par lequel on accède au local. Les zones suivantes sont désignées dans le sens horaire.

Une unité de diagnostic est définie comme étant un élément de construction, ou un ensemble d'éléments de construction, présentant a priori un recouvrement homogène.

Chaque unité de diagnostic (porte, fenêtre, ...) est associée à une « zone ».

3. IDENTIFICATION DES REVETEMENTS

Par revêtement, on entend un matériau mince recouvrant les éléments de construction.

Les revêtements susceptibles de contenir du plomb sont principalement les peintures (du fait de l'utilisation ancienne de la céruse et celle de produits anti-corrosion à base de minium de plomb), les vernis, les revêtements muraux composés d'une feuille de plomb contrecollée sur du papier à peindre, le plomb laminé servant à l'étanchéité de balcons.

Bien que pouvant être relativement épais, les enduits sont aussi à considérer comme des revêtements susceptibles de contenir du plomb.

D'autres revêtements ne sont pas susceptibles de contenir du plomb : toile de verre, moquette, tissus, crépi, papier peint, ainsi que les peintures et enduits manifestement récents, mais ils peuvent masquer un autre revêtement contenant du plomb et sont donc à analyser.

4. IDENTIFICATION DES UNITES DE DIAGNOSTIC ET SUBSTRAT

Dans chaque local, toutes les surfaces susceptibles d'avoir un revêtement contenant du plomb sont analysées ou incluses dans une unité de diagnostic à analyser.

Cela comprend aussi les surfaces recouvertes d'un matériau mince non susceptible de contenir du plomb (papier peint, toile de verre, moquette murale, etc.), car un matériau contenant du plomb peut exister en dessous. L'auteur du constat identifie le substrat de l'unité de diagnostic par examen visuel et en fonction des caractéristiques physiques du matériau, et le revêtement apparent de l'unité de diagnostic.

Par substrat, on entend un matériau sur lequel un revêtement est appliqué (plâtre, bois, brique, métal, etc.) constituant des unités de diagnostic distinctes :

- > les différents murs d'une même pièce ;
- > des éléments de construction de substrats différents (tels qu'un pan de bois et le reste de la paroi murale à laquelle il appartient) ;
- > les côtés extérieur et intérieur d'une porte ou d'une fenêtre ;
- > des éléments situés dans des locaux différents, même contigus (tels que les 2 faces d'une porte car elles ont pu être peintes par des peintures différentes) ;
- > une allège ou une embrasure et la paroi murale à laquelle elle appartient.

Si des habitudes locales de construction ou de mise en peinture sont connues, l'auteur du constat en tient compte pour une définition plus précise des unités de diagnostic.

Peut (peuvent) constituer une seule et même unité de diagnostic :

- > l'ensemble des plinthes d'un même local ;
- > une porte et son huisserie dans un même local ;
- > une fenêtre et son huisserie dans un même local.

Dans une partie de cage d'escalier, sont aussi considérés comme unités de diagnostic distinctes :

- > l'ensemble des marches ;
- > l'ensemble des contremarches ;
- > l'ensemble des balustres ;
- > le limon ;
- > la crémaillère ;
- > la main courante ;
- > le plafond.

IV. INFORMATIONS CONCERNANT LE SPECTROMETRE

Nom du fabricant de l'appareil	NITON	
Modèle de l'appareil	XLP	
N° de série de l'appareil	9362	
Nature du radionucléide	Cd109	
Date du dernier chargement de la source	07/12/2017	Activité à cette date et durée de vie : 1480 Mbq
Autorisation ASN (DGSNR) Remplacé par Déclaration au 1 ^{er} Janvier 2019	N° T591067	Date de déclaration 02/08/2019
	Date de fin de validité de l'autorisation Déclaration ASN	
Nom du titulaire de l'autorisation ASN (DGSNR)	DE TINGUY Emmanuel	
Nom de la Personne Compétente en Radioprotection (PCR)	COUSIN Hervé	

Étalon : NITON 1.04mg/cm² 0.06mg/cm²

Vérification de la justesse de l'appareil	n° de mesure	Date de la vérification	Concentration (mg/cm ²)
Mesure entrée	1	17/03/2020	1 (+/- 0,1)
Mesure sortie	1	17/03/2020	1 (+/- 0,1)

La vérification de la justesse de l'appareil consiste à réaliser une mesure de la concentration en plomb sur un étalon à une valeur proche du seuil. En début et en fin de chaque constat et à chaque nouvelle mise sous tension de l'appareil une nouvelle vérification de la justesse de l'appareil est réalisée.

V. DEROULEMENT DE LA MISSION

1. PRESTATIONS REALISEES :

- ☒ Entretien préalable et recueil des informations relatives à l'immeuble.
- ☒ Visite de l'immeuble pour inspection visuelle des composants susceptibles de contenir du plomb concernés. Cette étape est suivie d'investigations approfondies et de sondages selon nécessité.
- ☐ Prélèvement d'échantillons de matière et analyse des échantillons par un laboratoire accrédité sous-traitant de SOCOTEC
Laboratoire(s) d'analyse : Il n'a pas été fait appel à un laboratoire d'analyse
- ☒ Enregistrement des données sur les produits et matériaux repérés.
- ☒ Rédaction du présent rapport, des annexes, croquis.

2. PERSONNES PRESENTES LORS DE LA VISITE :

Accompagnateur(s) :

> Aucun accompagnateur

3. INFORMATIONS COMPLEMENTAIRES SUR LA VISITE

Etat d'occupation des locaux lors de notre visite :

Les locaux étaient-ils habités lors de la visite ? NON

Autres informations sur le déroulement de la mission :

Le diagnostic se limite aux zones habitables rendues visibles et accessibles par le propriétaire

Les zones situées derrière les doublages des murs et plafonds n'ont pas été visitées par défaut d'accès

4. RAPPORTS PRECEDEMMENT REALISES COMMUNIQUEES A SOCOTEC DANS LE CADRE DE LA PRESENTE MISSION

Néant

5. PLANS DES PARTIES D'IMMEUBLE CONCERNEES PAR LA MISSION

Les plans des parties d'immeubles concernées par la mission sont les suivants.

Batiment	Etage
Sous-sol 1	Sous-sol 1
Sous-sol 2	Sous-sol 2
RDC BAS	RDC BAS
RDC HAUT	RDC HAUT
1er ETAGE	1er ETAGE
2ème ETAGE	2ème ETAGE
Plan de Masse	Plan de Masse

VI. RESULTATS DETAILLES

Sous-Sol - Circulation 01

N°	Zone	Unité de diagnostic	Substrat	Revêtement apparent	Localisation mesure	Valeur (1) / Constat visuel	Observation / Travaux envisagés (2)
2	A	Mur	Plâtre	toile de verre + peinture	Mur (partie basse)	0,08	
3						0,2	
4						0,25	
5						0,09	
6	B	Mur	Plâtre	toile de verre + peinture	Mur (partie basse)	0,32	
7						0,19	
8						0,2	
9	C	Mur	Plâtre	toile de verre + peinture	Mur (partie basse)	0,29	
10						0,26	
11						0,26	
12	D	Mur	Plâtre	toile de verre + peinture	Mur (partie basse)	0,02	
13						0,39	
14						0,16	
15		Plinthes	Bois	Peinture	Plinthes (mesure 1)	0,16	
16		Plafond	dalle de faux-plafond		Plafond (mesure 1)	0,34	
17						0,38	

Nombre d'unités de diagnostic : 6

Sous-Sol - Salle attente

N°	Zone	Unité de diagnostic	Substrat	Revêtement apparent	Localisation mesure	Valeur (1) / Constat visuel	Observation / Travaux envisagés (2)
18	A	Mur	Plâtre	toile de verre + peinture	Mur (partie basse)	0,36	
19						0,18	
20						0,35	
21						0,22	
22	B	Mur	Plâtre	toile de verre + peinture	Mur (partie basse)	0	
23						0,27	
24						0,13	
25	C	Mur	Plâtre	toile de verre + peinture	Mur (partie basse)	0,29	
26						0,26	
27						0,17	
28	D	Mur	Plâtre	toile de verre + peinture	Mur (partie basse)	0,28	
29						0,21	
30						0,25	
31		Plinthes	Bois	Peinture	Plinthes (mesure 1)	0,2	
32		Plafond	dalle de faux-plafond		Plafond (mesure 1)	0,06	
33						0,3	
34		Porte	Bois		Porte (partie basse)	0,3	
35						0,33	
36		Huisserie Porte	Bois		Huisserie Porte (partie basse)	0,28	
37						0,18	

Nombre d'unités de diagnostic : 8

Sous-Sol - Accueil

N°	Zone	Unité de diagnostic	Substrat	Revêtement apparent	Localisation mesure	Valeur (1) / Constat visuel	Observation / Travaux envisagés (2)
38	A	Mur	Plâtre	toile de verre + peinture	Mur (partie basse)	0,15	
39						0,12	
40						0,14	
41						0,28	
42	B	Mur	Plâtre	toile de verre + peinture	Mur (partie basse)	0,22	
43						0,34	
44						0,07	
45	C	Mur	Plâtre	toile de verre + peinture	Mur (partie basse)	0,08	
46						0,3	
47						0,09	
48	D	Mur	Plâtre	toile de verre + peinture	Mur (partie basse)	0,34	
49						0,02	
50						0,04	
51		Plinthes	Bois	Peinture	Plinthes (mesure 1)	0,25	
52		Plafond	dalle de faux-plafond		Plafond (mesure 1)	0,38	
53						0,37	
54		Porte	Bois		Porte (partie basse)	0,24	
55						0,13	
56		Huisserie Porte	Bois		Huisserie Porte (partie basse)	0,22	

N°	Zone	Unité de diagnostic	Substrat	Revêtement apparent	Localisation mesure	Valeur (1) / Constat visuel	Observation / Travaux envisagés (2)
57						0,38	
Nombre d'unités de diagnostic : 8							

Sous-Sol - Secrétariat

N°	Zone	Unité de diagnostic	Substrat	Revêtement apparent	Localisation mesure	Valeur (1) / Constat visuel	Observation / Travaux envisagés (2)
58	A	Mur	Plâtre	toile de verre + peinture	Mur (partie basse)	0,35	
59						0,06	
60						0,34	
61	B	Mur	Plâtre	toile de verre + peinture	Mur (partie basse)	0,35	
62						0,14	
63						0	
64	C	Mur	Plâtre	toile de verre + peinture	Mur (partie basse)	0,01	
65						0,28	
66						0,24	
67	D	Mur	Plâtre	toile de verre + peinture	Mur (partie basse)	0,3	
68						0,01	
69						0,34	
70		Plinthes	Bois	Peinture	Plinthes (mesure 1)	0,24	
71						0,2	
72		Plafond	dalle de faux-plafond		Plafond (mesure 1)	0,3	
73						0,04	
74		Porte	Bois		Porte (partie basse)	0,08	
75						0,11	
76		Huisserie Porte	Bois		Huisserie Porte (partie basse)	0,06	
77						0,36	
Nombre d'unités de diagnostic : 8							

Sous-Sol - Déshabillage

N°	Zone	Unité de diagnostic	Substrat	Revêtement apparent	Localisation mesure	Valeur (1) / Constat visuel	Observation / Travaux envisagés (2)
78	A	Mur	Plâtre	toile de verre + peinture	Mur (partie basse)	0,22	
79						0,3	
80						0,32	
81	B	Mur	Plâtre	toile de verre + peinture	Mur (partie basse)	0,21	
82						0,14	
83						0,26	
84	C	Mur	Plâtre	toile de verre + peinture	Mur (partie basse)	0,24	
85						0,16	
86						0,38	
87	D	Mur	Plâtre	toile de verre + peinture	Mur (partie basse)	0,01	
88						0,27	
89						0,05	
90		Plinthes	Bois	Peinture	Plinthes (mesure 1)	0,22	
91						0,32	
92		Plafond	dalle de faux-plafond		Plafond (mesure 1)	0,3	
93						0,3	
94		Porte	Bois		Porte (partie basse)	0,02	
95						0,3	
96		Huisserie Porte	Bois		Huisserie Porte (partie basse)	0,4	
97						0,15	
Nombre d'unités de diagnostic : 8							

Sous-Sol - Local tech centrage

N°	Zone	Unité de diagnostic	Substrat	Revêtement apparent	Localisation mesure	Valeur (1) / Constat visuel	Observation / Travaux envisagés (2)
98	A	Mur	Plâtre	toile de verre + peinture	Mur (partie basse)	0,02	
99						0,24	
100						0,12	
101	B	Mur	Plâtre	toile de verre + peinture	Mur (partie basse)	0,28	
102						0,06	
103						0,33	
104	C	Mur	Plâtre	toile de verre + peinture	Mur (partie basse)	0,19	
105						0,35	
106						0,02	
107	D	Mur	Plâtre	toile de verre + peinture	Mur (partie basse)	0,23	
108						0,34	
109						0,27	

N°	Zone	Unité de diagnostic	Substrat	Revêtement apparent	Localisation mesure	Valeur (1) / Constat visuel	Observation / Travaux envisagés (2)
110		Plinthes	Bois	Peinture	Plinthes (mesure 1)	0,02	
111						0,37	
112		Plafond	dalle de faux-plafond		Plafond (mesure 1)	0,22	
113						0,36	
114		Porte	Bois		Porte (partie basse)	0,36	
115						0,1	
116		Huisserie Porte	Bois		Huisserie Porte (partie basse)	0,34	
117						0,24	
Nombre d'unités de diagnostic : 8							

Sous-Sol - Attente 01

N°	Zone	Unité de diagnostic	Substrat	Revêtement apparent	Localisation mesure	Valeur (1) / Constat visuel	Observation / Travaux envisagés (2)
118	A	Mur	Plâtre	toile de verre + peinture	Mur (partie basse)	0,21	
119						0,18	
120						0,21	
121	B	Mur	Plâtre	toile de verre + peinture	Mur (partie basse)	0,34	
122						0,38	
123						0,4	
124	C	Mur	Plâtre	toile de verre + peinture	Mur (partie basse)	0,13	
125						0,14	
126						0,36	
127	D	Mur	Plâtre	toile de verre + peinture	Mur (partie basse)	0,15	
128						0	
129						0,19	
130		Plinthes	Bois	Peinture	Plinthes (mesure 1)	0,1	
131						0,31	
132						0,04	
133		Plafond	dalle de faux-plafond		Plafond (mesure 1)	0,03	
134						0,01	
135						0,19	
136		Huisserie Porte	Bois		Huisserie Porte (partie basse)	0,39	
137						0,04	
Nombre d'unités de diagnostic : 8							

Sous-Sol - Attente 02

N°	Zone	Unité de diagnostic	Substrat	Revêtement apparent	Localisation mesure	Valeur (1) / Constat visuel	Observation / Travaux envisagés (2)
138	A	Mur	Plâtre	toile de verre + peinture	Mur (partie basse)	0,01	
139						0,23	
140						0	
141	B	Mur	Plâtre	toile de verre + peinture	Mur (partie basse)	0,01	
142						0,2	
143						0,06	
144	C	Mur	Plâtre	toile de verre + peinture	Mur (partie basse)	0,18	
145						0,34	
146						0,31	
147	D	Mur	Plâtre	toile de verre + peinture	Mur (partie basse)	0,07	
148						0,07	
149						0	
150		Plinthes	Bois	Peinture	Plinthes (mesure 1)	0,3	
151						0,26	
152						0,36	
153		Plafond	dalle de faux-plafond		Plafond (mesure 1)	0,1	
154						0,35	
155						0,38	
156		Huisserie Porte	Bois		Huisserie Porte (partie basse)	0,33	
157						0,23	
Nombre d'unités de diagnostic : 8							

Sous-Sol - Attente 03

N°	Zone	Unité de diagnostic	Substrat	Revêtement apparent	Localisation mesure	Valeur (1) / Constat visuel	Observation / Travaux envisagés (2)
158	A	Mur	Plâtre	toile de verre + peinture	Mur (partie basse)	0,2	
159						0,17	
160						0,2	
161	B	Mur	Plâtre	toile de verre + peinture	Mur (partie basse)	0,08	
162						0,12	

N°	Zone	Unité de diagnostic	Substrat	Revêtement apparent	Localisation mesure	Valeur (1) / Constat visuel	Observation / Travaux envisagés (2)
163						0,13	
164						0,12	
165	C	Mur	Plâtre	toile de verre + peinture	Mur (partie basse)	0,14	
166						0,25	
167						0,28	
168	D	Mur	Plâtre	toile de verre + peinture	Mur (partie basse)	0,14	
169						0,33	
170		Plinthes	Bois	Peinture	Plinthes (mesure 1)	0,09	
171						0,2	
172		Plafond	dalle de faux-plafond		Plafond (mesure 1)	0,18	
173						0,17	
174		Porte	Bois		Porte (partie basse)	0,29	
175						0,18	
176		Huisserie Porte	Bois		Huisserie Porte (partie basse)	0,27	
177						0,02	
Nombre d'unités de diagnostic : 8							

Sous-Sol - Attente 01 brancard

N°	Zone	Unité de diagnostic	Substrat	Revêtement apparent	Localisation mesure	Valeur (1) / Constat visuel	Observation / Travaux envisagés (2)
178						0,18	
179	A	Mur	Plâtre	toile de verre + peinture	Mur (partie basse)	0,3	
180						0,18	
181						0,34	
182	B	Mur	Plâtre	toile de verre + peinture	Mur (partie basse)	0,12	
183						0,39	
184						0,25	
185	C	Mur	Plâtre	toile de verre + peinture	Mur (partie basse)	0,01	
186						0,08	
187						0,4	
188	D	Mur	Plâtre	toile de verre + peinture	Mur (partie basse)	0,4	
189						0,33	
190		Plinthes	Bois	Peinture	Plinthes (mesure 1)	0,08	
191						0,03	
192		Plafond	dalle de faux-plafond		Plafond (mesure 1)	0,28	
193						0,02	
194		Porte	Bois		Porte (partie basse)	0,02	
195						0,16	
196		Huisserie Porte	Bois		Huisserie Porte (partie basse)	0	
197						0,01	
Nombre d'unités de diagnostic : 8							

Sous-Sol - Attente 02 brancard

N°	Zone	Unité de diagnostic	Substrat	Revêtement apparent	Localisation mesure	Valeur (1) / Constat visuel	Observation / Travaux envisagés (2)
198						0,27	
199	A	Mur	Plâtre	toile de verre + peinture	Mur (partie basse)	0,35	
200						0,37	
201						0,01	
202	B	Mur	Plâtre	toile de verre + peinture	Mur (partie basse)	0,04	
203						0,16	
204						0,3	
205	C	Mur	Plâtre	toile de verre + peinture	Mur (partie basse)	0,2	
206						0,03	
207						0,21	
208	D	Mur	Plâtre	toile de verre + peinture	Mur (partie basse)	0,06	
209						0,25	
210		Plinthes	Bois	Peinture	Plinthes (mesure 1)	0,27	
211						0,38	
212		Plafond	dalle de faux-plafond		Plafond (mesure 1)	0,21	
213						0,2	
214		Porte	Bois		Porte (partie basse)	0,07	
215						0,36	
216		Huisserie Porte	Bois		Huisserie Porte (partie basse)	0,05	
217						0,2	
Nombre d'unités de diagnostic : 8							

Sous-Sol - WC 01

N°	Zone	Unité de diagnostic	Substrat	Revêtement apparent	Localisation mesure	Valeur (1) / Constat visuel	Observation / Travaux envisagés (2)
218	A	Mur	Plâtre	toile de verre + peinture	Mur (partie basse)	0,07	
219						0,29	
220						0,17	
221	B	Mur	Plâtre	toile de verre + peinture	Mur (partie basse)	0,18	
222						0,26	
223						0,23	
224	C	Mur	Plâtre	toile de verre + peinture	Mur (partie basse)	0,24	
225						0	
226						0,37	
227	D	Mur	Plâtre	toile de verre + peinture	Mur (partie basse)	0,13	
228						0,13	
229						0,17	
230		Plinthes	Bois	Peinture	Plinthes (mesure 1)	0,36	
231						0,32	
232		Plafond	dalle de faux-plafond		Plafond (mesure 1)	0,02	
233						0,27	
234		Porte	Bois		Porte (partie basse)	0,01	
235						0,15	
236		Huisserie Porte	Bois		Huisserie Porte (partie basse)	0,39	
237						0,29	
Nombre d'unités de diagnostic : 8							

Sous-Sol - WC 02

N°	Zone	Unité de diagnostic	Substrat	Revêtement apparent	Localisation mesure	Valeur (1) / Constat visuel	Observation / Travaux envisagés (2)
238	A	Mur	Plâtre	toile de verre + peinture	Mur (partie basse)	0,26	
239						0,23	
240						0,26	
241	B	Mur	Plâtre	toile de verre + peinture	Mur (partie basse)	0,25	
242						0,18	
243						0,3	
244	C	Mur	Plâtre	toile de verre + peinture	Mur (partie basse)	0,18	
245						0,2	
246						0,02	
247	D	Mur	Plâtre	toile de verre + peinture	Mur (partie basse)	0,35	
248						0,2	
249						0,39	
250		Plinthes	Bois	Peinture	Plinthes (mesure 1)	0,16	
251						0,36	
252		Plafond	dalle de faux-plafond		Plafond (mesure 1)	0,34	
253						0,34	
254		Porte	Bois		Porte (partie basse)	0,35	
255						0,24	
256		Huisserie Porte	Bois		Huisserie Porte (partie basse)	0,33	
257						0,08	
Nombre d'unités de diagnostic : 8							

Sous-Sol - Consultation 01

N°	Zone	Unité de diagnostic	Substrat	Revêtement apparent	Localisation mesure	Valeur (1) / Constat visuel	Observation / Travaux envisagés (2)
258	A	Mur	Plâtre	toile de verre + peinture	Mur (partie basse)	0,06	
259						0,28	
260						0,05	
261	B	Mur	Plâtre	toile de verre + peinture	Mur (partie basse)	0,32	
262						0,4	
263						0,37	
264	C	Mur	Plâtre	toile de verre + peinture	Mur (partie basse)	0,23	
265						0,39	
266						0,36	
267	D	Mur	Plâtre	toile de verre + peinture	Mur (partie basse)	0,27	
268						0,27	
269						0,31	
270		Plinthes	Bois	Peinture	Plinthes (mesure 1)	0,35	
271						0,31	
272		Plafond	dalle de faux-plafond		Plafond (mesure 1)	0,16	
273						0	
274		Porte	Bois		Porte (partie basse)	0,4	
275						0,04	

N°	Zone	Unité de diagnostic	Substrat	Revêtement apparent	Localisation mesure	Valeur (1) / Constat visuel	Observation / Travaux envisagés (2)
276		Huisserie Porte	Bois		Huisserie Porte (partie basse)	0,38	
277						0,28	
Nombre d'unités de diagnostic : 8							

Sous-Sol - Consultation 02

N°	Zone	Unité de diagnostic	Substrat	Revêtement apparent	Localisation mesure	Valeur (1) / Constat visuel	Observation / Travaux envisagés (2)
278	A	Mur	Plâtre	toile de verre + peinture	Mur (partie basse)	0,25	
279						0,11	
280						0,13	
281	B	Mur	Plâtre	toile de verre + peinture	Mur (partie basse)	0,27	
282						0,21	
283						0,32	
284	C	Mur	Plâtre	toile de verre + peinture	Mur (partie basse)	0,06	
285						0,07	
286						0,19	
287	D	Mur	Plâtre	toile de verre + peinture	Mur (partie basse)	0,08	
288						0,22	
289						0,01	
290		Plinthes	Bois	Peinture	Plinthes (mesure 1)	0,03	
291		Plafond	dalle de faux-plafond		Plafond (mesure 1)	0,14	
292	0,37						
293	0,36						
294		Porte	Bois		Porte (partie basse)	0,23	
295		Huisserie Porte	Bois		Huisserie Porte (partie basse)	0,12	
296						0,21	
297						0,36	
Nombre d'unités de diagnostic : 8							

Sous-Sol - Salle apic curie

N°	Zone	Unité de diagnostic	Substrat	Revêtement apparent	Localisation mesure	Valeur (1) / Constat visuel	Observation / Travaux envisagés (2)
298	A	Mur	Plâtre	toile de verre + peinture	Mur (partie basse)	0,23	
299						0,05	
300						0,33	
301	B	Mur	Plâtre	toile de verre + peinture	Mur (partie basse)	0,34	
302						0,13	
303						0,39	
304	C	Mur	Plâtre	toile de verre + peinture	Mur (partie basse)	0,4	
305						0,16	
306						0,24	
307	D	Mur	Plâtre	toile de verre + peinture	Mur (partie basse)	0,29	
308						0,29	
309						0,33	
310		Plinthes	Bois	Peinture	Plinthes (mesure 1)	0,23	
311	0,18						
312		Plafond	dalle de faux-plafond		Plafond (mesure 1)	0,18	
313	0,03						
314		Porte	Bois		Porte (partie basse)	0,17	
315	0,31						
316		Huisserie Porte	Bois		Huisserie Porte (partie basse)	0,15	
317						0,16	
Nombre d'unités de diagnostic : 8							

Sous-Sol - Pupitre élektro

N°	Zone	Unité de diagnostic	Substrat	Revêtement apparent	Localisation mesure	Valeur (1) / Constat visuel	Observation / Travaux envisagés (2)
318	A	Mur	Plâtre	toile de verre + peinture	Mur (partie basse)	0,02	
319						0,1	
320						0,12	
321	B	Mur	Plâtre	toile de verre + peinture	Mur (partie basse)	0,01	
322						0,34	
323						0,06	
324	C	Mur	Plâtre	toile de verre + peinture	Mur (partie basse)	0,05	
325						0,36	
326						0,18	
327	D	Mur	Plâtre	toile de verre + peinture	Mur (partie basse)	0,21	
328						0,07	

N°	Zone	Unité de diagnostic	Substrat	Revêtement apparent	Localisation mesure	Valeur (1) / Constat visuel	Observation / Travaux envisagés (2)
329						0,15	
330		Plinthes	Bois	Peinture	Plinthes (mesure 1)	0,32	
331						0,12	
332		Plafond	dalle de faux-plafond		Plafond (mesure 1)	0,1	
333						0,1	
334		Porte	Bois		Porte (partie basse)	0,22	
335						0,11	
336		Huisserie Porte	Bois		Huisserie Porte (partie basse)	0,2	
337						0,25	
Nombre d'unités de diagnostic : 8							

Sous-Sol - Pupitre clinac

N°	Zone	Unité de diagnostic	Substrat	Revêtement apparent	Localisation mesure	Valeur (1) / Constat visuel	Observation / Travaux envisagés (2)
338	A	Mur	Plâtre	toile de verre + peinture	Mur (partie basse)	0,22	
339						0,04	
340						0,21	
341	B	Mur	Plâtre	toile de verre + peinture	Mur (partie basse)	0,08	
342						0,26	
343						0,13	
344	C	Mur	Plâtre	toile de verre + peinture	Mur (partie basse)	0,39	
345						0,15	
346						0,12	
347	D	Mur	Plâtre	toile de verre + peinture	Mur (partie basse)	0,03	
348						0,14	
349						0,07	
350		Plinthes	Bois	Peinture	Plinthes (mesure 1)	0,11	
351						0,07	
352		Plafond	dalle de faux-plafond		Plafond (mesure 1)	0,32	
353						0,16	
354		Porte	Bois		Porte (partie basse)	0,16	
355						0,2	
356		Huisserie Porte	Bois		Huisserie Porte (partie basse)	0,14	
357						0,04	
Nombre d'unités de diagnostic : 8							

Sous-Sol - Cobalt

N°	Zone	Unité de diagnostic	Substrat	Revêtement apparent	Localisation mesure	Valeur (1) / Constat visuel	Observation / Travaux envisagés (2)
358	A	Mur	Plâtre	toile de verre + peinture	Mur (partie basse)	0,02	
359						0,38	
360						0,01	
361	B	Mur	Plâtre	toile de verre + peinture	Mur (partie basse)	0,15	
362						0,08	
363						0,2	
364	C	Mur	Plâtre	toile de verre + peinture	Mur (partie basse)	0,33	
365						0,34	
366						0,17	
367	D	Mur	Plâtre	toile de verre + peinture	Mur (partie basse)	0,35	
368						0,2	
369						0,28	
370		Plinthes	Bois	Peinture	Plinthes (mesure 1)	0,3	
371						0,12	
372		Plafond	dalle de faux-plafond		Plafond (mesure 1)	0,24	
373						0,23	
374		Porte	Bois		Porte (partie basse)	0,1	
375						0,39	
376		Huisserie Porte	Bois		Huisserie Porte (partie basse)	0,08	
377						0,24	
Nombre d'unités de diagnostic : 8							

Sous-Sol - Elektra

N°	Zone	Unité de diagnostic	Substrat	Revêtement apparent	Localisation mesure	Valeur (1) / Constat visuel	Observation / Travaux envisagés (2)
378		Mur	Plâtre	toile de verre + peinture	Mur (partie basse)	0,21	
379	A					0,32	
380						0,2	
381	B	Mur	Plâtre		Mur (partie basse)	0,22	

N°	Zone	Unité de diagnostic	Substrat	Revêtement apparent	Localisation mesure	Valeur (1) / Constat visuel	Observation / Travaux envisagés (2)
382	C	Mur	Plâtre	toile de verre + peinture	Mur (partie basse)	0	
383						0,27	
384						0,06	
385						0,33	
386						0,3	
387	D	Mur	Plâtre	toile de verre + peinture	Mur (partie basse)	0,35	
388						0,06	
389						0,4	
390		Plinthes	Bois	Peinture	Plinthes (mesure 1)	0,29	
391						0,24	
392		Plafond	dalle de faux-plafond		Plafond (mesure 1)	0,35	
393						0,09	
394		Porte	Bois		Porte (partie basse)	0,34	
395						0,37	
396		Huisserie Porte	Bois		Huisserie Porte (partie basse)	0,32	
397						0,22	
Nombre d'unités de diagnostic : 8							

Sous-Sol - Sas archives

N°	Zone	Unité de diagnostic	Substrat	Revêtement apparent	Localisation mesure	Valeur (1) / Constat visuel	Observation / Travaux envisagés (2)
398	A	Mur	Plâtre	toile de verre + peinture	Mur (partie basse)	0,08	
399						0,16	
400						0,18	
401	B	Mur	Plâtre	toile de verre + peinture	Mur (partie basse)	0,07	
402						0	
403						0,12	
404	C	Mur	Plâtre	toile de verre + peinture	Mur (partie basse)	0,11	
405						0,02	
406						0,24	
407	D	Mur	Plâtre	toile de verre + peinture	Mur (partie basse)	0,28	
408						0,13	
409						0,32	
410		Plinthes	Bois	Peinture	Plinthes (mesure 1)	0,08	
411		Plafond	dalle de faux-plafond		Plafond (mesure 1)	0,19	
412						0,16	
413		Porte	Bois		Porte (partie basse)	0,16	
414						0,28	
415						0,17	
416		Huisserie Porte	Bois		Huisserie Porte (partie basse)	0,26	
417						0,01	
Nombre d'unités de diagnostic : 8							

Sous-Sol - Archives

N°	Zone	Unité de diagnostic	Substrat	Revêtement apparent	Localisation mesure	Valeur (1) / Constat visuel	Observation / Travaux envisagés (2)
418	A	Mur	Plâtre	toile de verre + peinture	Mur (partie basse)	0,28	
419						0,1	
420						0,38	
421	B	Mur	Plâtre	toile de verre + peinture	Mur (partie basse)	0,14	
422						0,32	
423						0,19	
424	C	Mur	Plâtre	toile de verre + peinture	Mur (partie basse)	0,05	
425						0,21	
426						0,28	
427	D	Mur	Plâtre	toile de verre + peinture	Mur (partie basse)	0,09	
428						0,2	
429						0,13	
430		Plinthes	Bois	Peinture	Plinthes (mesure 1)	0,28	
431						0,24	
432		Plafond	dalle de faux-plafond		Plafond (mesure 1)	0,09	
433						0,22	
434		Porte	Bois		Porte (partie basse)	0,22	
435						0,36	
436		Huisserie Porte	Bois		Huisserie Porte (partie basse)	0,2	
437							0,1
Nombre d'unités de diagnostic : 8							

Sous-Sol - Atelier moulage

N°	Zone	Unité de diagnostic	Substrat	Revêtement apparent	Localisation mesure	Valeur (1) / Constat visuel	Observation / Travaux envisagés (2)
438	A	Mur	Plâtre	toile de verre + peinture	Mur (partie basse)	0,08	
439						0,04	
440						0,07	
441	B	Mur	Plâtre	toile de verre + peinture	Mur (partie basse)	0,21	
442						0,25	
443						0,26	
444	C	Mur	Plâtre	toile de verre + peinture	Mur (partie basse)	0,39	
445						0,01	
446						0,23	
447	D	Mur	Plâtre	toile de verre + peinture	Mur (partie basse)	0,01	
448						0,26	
449						0,05	
450		Plinthes	Bois	Peinture	Plinthes (mesure 1)	0,36	
451						0,18	
452		Plafond	dalle de faux-plafond		Plafond (mesure 1)	0,3	
453						0,29	
454		Porte	Bois		Porte (partie basse)	0,27	
455						0,05	
456		Huisserie Porte	Bois		Huisserie Porte (partie basse)	0,25	
457						0,3	
Nombre d'unités de diagnostic : 8							

Sous-Sol - Local sources

N°	Zone	Unité de diagnostic	Substrat	Revêtement apparent	Localisation mesure	Valeur (1) / Constat visuel	Observation / Travaux envisagés (2)
458	A	Mur	Plâtre	toile de verre + peinture	Mur (partie basse)	0,27	
459						0,09	
460						0,26	
461	B	Mur	Plâtre	toile de verre + peinture	Mur (partie basse)	0,28	
462						0,06	
463						0,33	
464	C	Mur	Plâtre	toile de verre + peinture	Mur (partie basse)	0,04	
465						0,2	
466						0,17	
467	D	Mur	Plâtre	toile de verre + peinture	Mur (partie basse)	0,33	
468						0,34	
469						0,27	
470		Plinthes	Bois	Peinture	Plinthes (mesure 1)	0,16	
471						0,12	
472		Plafond	dalle de faux-plafond		Plafond (mesure 1)	0,22	
473						0,36	
474		Porte	Bois		Porte (partie basse)	0,21	
475						0,25	
476		Huisserie Porte	Bois		Huisserie Porte (partie basse)	0,19	
477						0,09	
Nombre d'unités de diagnostic : 8							

Sous-Sol - Climatisation

N°	Zone	Unité de diagnostic	Substrat	Revêtement apparent	Localisation mesure	Valeur (1) / Constat visuel	Observation / Travaux envisagés (2)
478	A	Mur	Plâtre	toile de verre + peinture	Mur (partie basse)	0,06	
479						0,03	
480						0,06	
481	B	Mur	Plâtre	toile de verre + peinture	Mur (partie basse)	0,34	
482						0,38	
483						0,4	
484	C	Mur	Plâtre	toile de verre + peinture	Mur (partie basse)	0,38	
485						0,4	
486						0,3	
487	D	Mur	Plâtre	toile de verre + peinture	Mur (partie basse)	0,34	
488						0,19	
489						0,38	
490		Plinthes	Bois	Peinture	Plinthes (mesure 1)	0,14	
491						0,25	
492		Plafond	dalle de faux-plafond		Plafond (mesure 1)	0,22	
493						0,22	
494		Porte	Bois		Porte (partie basse)	0,34	
495						0,23	

N°	Zone	Unité de diagnostic	Substrat	Revêtement apparent	Localisation mesure	Valeur (1) / Constat visuel	Observation / Travaux envisagés (2)
496		Huisserie Porte	Bois		Huisserie Porte (partie basse)	0,32	
497						0,08	
Nombre d'unités de diagnostic : 8							

Sous-Sol - Consultation 3

N°	Zone	Unité de diagnostic	Substrat	Revêtement apparent	Localisation mesure	Valeur (1) / Constat visuel	Observation / Travaux envisagés (2)
498	A	Mur	Plâtre	toile de verre + peinture	Mur (partie basse)	0,05	
499						0,16	
500						0,04	
501	B	Mur	Plâtre	toile de verre + peinture	Mur (partie basse)	0,2	
502						0,39	
503						0,25	
504	C	Mur	Plâtre	toile de verre + peinture	Mur (partie basse)	0,11	
505						0,27	
506						0,35	
507	D	Mur	Plâtre	toile de verre + peinture	Mur (partie basse)	0,26	
508						0,26	
509						0,19	
510		Plinthes	Bois	Peinture	Plinthes (mesure 1)	0,34	
511		Plafond	dalle de faux-plafond		Plafond (mesure 1)	0,3	
512	0,15						
513	0,28						
514		Porte	Bois		Porte (partie basse)	0,28	
515						0,02	
516		Huisserie Porte	Bois		Huisserie Porte (partie basse)	0,26	
517						0,27	
Nombre d'unités de diagnostic : 8							

Sous-Sol - Dosimétrie

N°	Zone	Unité de diagnostic	Substrat	Revêtement apparent	Localisation mesure	Valeur (1) / Constat visuel	Observation / Travaux envisagés (2)
518	A	Mur	Plâtre	toile de verre + peinture	Mur (partie basse)	0,14	
519						0,21	
520						0,24	
521	B	Mur	Plâtre	toile de verre + peinture	Mur (partie basse)	0,27	
522						0,31	
523						0,03	
524	C	Mur	Plâtre	toile de verre + peinture	Mur (partie basse)	0,16	
525						0,07	
526						0,29	
527	D	Mur	Plâtre	toile de verre + peinture	Mur (partie basse)	0,07	
528						0,33	
529						0,11	
530		Plinthes	Bois	Peinture	Plinthes (mesure 1)	0,13	
531						0,24	
532		Plafond	dalle de faux-plafond		Plafond (mesure 1)	0,07	
533						0,06	
534		Porte	Bois		Porte (partie basse)	0,33	
535						0,22	
536		Huisserie Porte	Bois		Huisserie Porte (partie basse)	0,31	
537						0,06	
Nombre d'unités de diagnostic : 8							

Sous-Sol - WC pers

N°	Zone	Unité de diagnostic	Substrat	Revêtement apparent	Localisation mesure	Valeur (1) / Constat visuel	Observation / Travaux envisagés (2)
538	A	Mur	Plâtre	toile de verre + peinture	Mur (partie basse)	0,33	
539						0,15	
540						0,03	
541	B	Mur	Plâtre	toile de verre + peinture	Mur (partie basse)	0,04	
542						0,12	
543						0,1	
544	C	Mur	Plâtre	toile de verre + peinture	Mur (partie basse)	0,1	
545						0,26	
546						0,23	
547	D	Mur	Plâtre	toile de verre + peinture	Mur (partie basse)	0,39	
548						0,4	

N°	Zone	Unité de diagnostic	Substrat	Revêtement apparent	Localisation mesure	Valeur (1) / Constat visuel	Observation / Travaux envisagés (2)
549						0,04	
550		Plinthes	Bois	Peinture	Plinthes (mesure 1)	0,22	
551						0,18	
552		Plafond	dalle de faux-plafond		Plafond (mesure 1)	0,28	
553						0,13	
554		Porte	Bois		Porte (partie basse)	0,27	
555						0,01	
556		Huisserie Porte	Bois		Huisserie Porte (partie basse)	0,26	
557						0,15	
Nombre d'unités de diagnostic : 8							

Sous-Sol - Circulation 02

N°	Zone	Unité de diagnostic	Substrat	Revêtement apparent	Localisation mesure	Valeur (1) / Constat visuel	Observation / Travaux envisagés (2)
558						0,13	
559	A	Mur	Plâtre	toile de verre + peinture	Mur (partie basse)	0,09	
560						0,12	
561						0,11	
562	B	Mur	Plâtre	toile de verre + peinture	Mur (partie basse)	0,04	
563						0,16	
564						0,04	
565	C	Mur	Plâtre	toile de verre + peinture	Mur (partie basse)	0,06	
566						0,28	
567						0,21	
568	D	Mur	Plâtre	toile de verre + peinture	Mur (partie basse)	0,06	
569						0,25	
570		Plinthes	Bois	Peinture	Plinthes (mesure 1)	0,02	
571						0,23	
572		Plafond	dalle de faux-plafond		Plafond (mesure 1)	0,2	
573						0,2	
Nombre d'unités de diagnostic : 6							

Sous-Sol - Facturation

N°	Zone	Unité de diagnostic	Substrat	Revêtement apparent	Localisation mesure	Valeur (1) / Constat visuel	Observation / Travaux envisagés (2)
574						0,12	
575	A	Mur	Plâtre	toile de verre + peinture	Mur (partie basse)	0,06	
576						0,17	
577						0,3	
578	B	Mur	Plâtre	toile de verre + peinture	Mur (partie basse)	0,32	
579						0,14	
580						0,32	
581	C	Mur	Plâtre	toile de verre + peinture	Mur (partie basse)	0,18	
582						0,26	
583						0,28	
584	D	Mur	Plâtre	toile de verre + peinture	Mur (partie basse)	0,09	
585						0,25	
586		Plinthes	Bois	Peinture	Plinthes (mesure 1)	0,4	
587						0,32	
588		Plafond	dalle de faux-plafond		Plafond (mesure 1)	0,15	
589						0,25	
590		Porte	Bois		Porte (partie basse)	0,02	
591						0,15	
592		Huisserie Porte	Bois		Huisserie Porte (partie basse)	0,21	
593						0,05	
Nombre d'unités de diagnostic : 8							

Sous-Sol - WC 03

N°	Zone	Unité de diagnostic	Substrat	Revêtement apparent	Localisation mesure	Valeur (1) / Constat visuel	Observation / Travaux envisagés (2)
594						0,38	
595	A	Mur	Plâtre	toile de verre + peinture	Mur (partie basse)	0,16	
596						0,03	
597						0,04	
598	B	Mur	Plâtre	toile de verre + peinture	Mur (partie basse)	0,3	
599						0,27	
600						0,33	
601	C	Mur	Plâtre	toile de verre + peinture	Mur (partie basse)	0,04	

N°	Zone	Unité de diagnostic	Substrat	Revêtement apparent	Localisation mesure	Valeur (1) / Constat visuel	Observation / Travaux envisagés (2)
602	D	Mur	Plâtre	toile de verre + peinture	Mur (partie basse)	0,37	
603						0,26	
604						0,22	
605						0,24	
606						0,06	
607		Plinthes	Bois	Peinture	Plinthes (mesure 1)	0,24	
608		Plafond	dalle de faux-plafond		Plafond (mesure 1)	0,35	
609						0,3	
610		Porte	Bois		Porte (partie basse)	0,34	
611						0,22	
612		Huisserie Porte	Bois		Huisserie Porte (partie basse)	0,13	
613						0,12	
Nombre d'unités de diagnostic : 8							

Sous-Sol - Bureau physique

N°	Zone	Unité de diagnostic	Substrat	Revêtement apparent	Localisation mesure	Valeur (1) / Constat visuel	Observation / Travaux envisagés (2)
614	A	Mur	Plâtre	toile de verre + peinture	Mur (partie basse)	0,05	
615						0,38	
616						0,1	
617	B	Mur	Plâtre	toile de verre + peinture	Mur (partie basse)	0,08	
618						0,39	
619						0,21	
620	C	Mur	Plâtre	toile de verre + peinture	Mur (partie basse)	0,25	
621						0,1	
622						0,29	
623	D	Mur	Plâtre	toile de verre + peinture	Mur (partie basse)	0,06	
624						0,16	
625						0,32	
626		Plinthes	Bois	Peinture	Plinthes (mesure 1)	0,13	
627						0,06	
628		Plafond	dalle de faux-plafond		Plafond (mesure 1)	0,14	
629						0,24	
630		Porte	Bois		Porte (partie basse)	0,16	
631						0,28	
632		Huisserie Porte	Bois		Huisserie Porte (partie basse)	0,34	
633						0,19	
Nombre d'unités de diagnostic : 8							

Sous-Sol - Attente 04

N°	Zone	Unité de diagnostic	Substrat	Revêtement apparent	Localisation mesure	Valeur (1) / Constat visuel	Observation / Travaux envisagés (2)
634	A	Mur	Plâtre	toile de verre + peinture	Mur (partie basse)	0,12	
635						0,3	
636						0,16	
637	B	Mur	Plâtre	toile de verre + peinture	Mur (partie basse)	0,02	
638						0,19	
639						0,26	
640	C	Mur	Plâtre	toile de verre + peinture	Mur (partie basse)	0,06	
641						0,17	
642						0,1	
643	D	Mur	Plâtre	toile de verre + peinture	Mur (partie basse)	0,25	
644						0,21	
645						0,12	
646		Plinthes	Bois	Peinture	Plinthes (mesure 1)	0,2	
647						0,38	
648		Plafond	dalle de faux-plafond		Plafond (mesure 1)	0,34	
649						0,18	
650		Porte	Bois		Porte (partie basse)	0,08	
651						0,35	
652		Huisserie Porte	Bois		Huisserie Porte (partie basse)	0,27	
653						0,26	
Nombre d'unités de diagnostic : 8							

Sous-Sol - Bureau technicien

N°	Zone	Unité de diagnostic	Substrat	Revêtement apparent	Localisation mesure	Valeur (1) / Constat visuel	Observation / Travaux envisagés (2)
654	A	Mur	Plâtre		Mur (partie basse)	0,18	

N°	Zone	Unité de diagnostic	Substrat	Revêtement apparent	Localisation mesure	Valeur (1) / Constat visuel	Observation / Travaux envisagés (2)
655	B	Mur	Plâtre	toile de verre + peinture	Mur (partie basse)	0,22	
656						0,24	
657						0,37	
658						0,38	
659						0,2	
660	C	Mur	Plâtre	toile de verre + peinture	Mur (partie basse)	0,39	
661						0,24	
662						0,03	
663	D	Mur	Plâtre	toile de verre + peinture	Mur (partie basse)	0,34	
664						0,15	
665						0,31	
666		Plinthes	Bois	Peinture	Plinthes (mesure 1)	0,27	
667						0,19	
668		Plafond	dalle de faux-plafond		Plafond (mesure 1)	0,03	
669						0,23	
670		Porte	Bois		Porte (partie basse)	0,29	
671						0,02	
672		Huisserie Porte	Bois		Huisserie Porte (partie basse)	0,08	
673						0,33	

Nombre d'unités de diagnostic : 8

Sous-Sol - Déshabillage saturne

N°	Zone	Unité de diagnostic	Substrat	Revêtement apparent	Localisation mesure	Valeur (1) / Constat visuel	Observation / Travaux envisagés (2)
674	A	Mur	Plâtre	toile de verre + peinture	Mur (partie basse)	0,25	
675						0,04	
676						0,3	
677	B	Mur	Plâtre	toile de verre + peinture	Mur (partie basse)	0,02	
678						0,18	
679						0,14	
680	C	Mur	Plâtre	toile de verre + peinture	Mur (partie basse)	0,31	
681						0,31	
682						0,24	
683	D	Mur	Plâtre	toile de verre + peinture	Mur (partie basse)	0,14	
684						0,09	
685						0,11	
686		Plinthes	Bois	Peinture	Plinthes (mesure 1)	0,02	
687						0,2	
688		Plafond	dalle de faux-plafond		Plafond (mesure 1)	0,31	
689						0,26	
690		Porte	Bois		Porte (partie basse)	0,3	
691						0,28	
692		Huisserie Porte	Bois		Huisserie Porte (partie basse)	0,09	
693						0,08	

Nombre d'unités de diagnostic : 8

Sous-Sol - Pupitre saturne

N°	Zone	Unité de diagnostic	Substrat	Revêtement apparent	Localisation mesure	Valeur (1) / Constat visuel	Observation / Travaux envisagés (2)
694	A	Mur	Plâtre	toile de verre + peinture	Mur (partie basse)	0,01	
695						0,04	
696						0,06	
697	B	Mur	Plâtre	toile de verre + peinture	Mur (partie basse)	0,04	
698						0,06	
699						0,17	
700	C	Mur	Plâtre	toile de verre + peinture	Mur (partie basse)	0,21	
701						0,06	
702						0,25	
703	D	Mur	Plâtre	toile de verre + peinture	Mur (partie basse)	0,02	
704						0,12	
705						0,39	
706		Plinthes	Bois	Peinture	Plinthes (mesure 1)	0,09	
707						0,02	
708		Plafond	dalle de faux-plafond		Plafond (mesure 1)	0,1	
709						0,2	
710		Porte	Bois		Porte (partie basse)	0,12	
711						0,35	
712		Huisserie Porte	Bois		Huisserie Porte (partie basse)	0,01	

N°	Zone	Unité de diagnostic	Substrat	Revêtement apparent	Localisation mesure	Valeur (1) / Constat visuel	Observation / Travaux envisagés (2)
713						0,15	
Nombre d'unités de diagnostic : 8							

Sous-Sol - Saturne

N°	Zone	Unité de diagnostic	Substrat	Revêtement apparent	Localisation mesure	Valeur (1) / Constat visuel	Observation / Travaux envisagés (2)
714	A	Mur	Plâtre	toile de verre + peinture	Mur (partie basse)	0,08	
715						0,26	
716						0,12	
717	B	Mur	Plâtre	toile de verre + peinture	Mur (partie basse)	0,38	
718						0,15	
719						0,22	
720	C	Mur	Plâtre	toile de verre + peinture	Mur (partie basse)	0,13	
721						0,13	
722						0,07	
723	D	Mur	Plâtre	toile de verre + peinture	Mur (partie basse)	0,21	
724						0,17	
725						0,08	
726		Plinthes	Bois	Peinture	Plinthes (mesure 1)	0,16	
727						0,34	
728		Plafond	dalle de faux-plafond		Plafond (mesure 1)	0,3	
729						0,14	
730		Porte	Bois		Porte (partie basse)	0,04	
731						0,02	
732		Huisserie Porte	Bois		Huisserie Porte (partie basse)	0,23	
733						0,22	
Nombre d'unités de diagnostic : 8							

Sous-Sol - Atelier cache

N°	Zone	Unité de diagnostic	Substrat	Revêtement apparent	Localisation mesure	Valeur (1) / Constat visuel	Observation / Travaux envisagés (2)
734	A	Mur	Plâtre	toile de verre + peinture	Mur (partie basse)	0,14	
735						0,18	
736						0,3	
737	B	Mur	Plâtre	toile de verre + peinture	Mur (partie basse)	0,03	
738						0,34	
739						0,16	
740	C	Mur	Plâtre	toile de verre + peinture	Mur (partie basse)	0,35	
741						0,2	
742						0,39	
743	D	Mur	Plâtre	toile de verre + peinture	Mur (partie basse)	0,01	
744						0,11	
745						0,27	
746		Plinthes	Bois	Peinture	Plinthes (mesure 1)	0,34	
747						0,15	
748		Plafond	dalle de faux-plafond		Plafond (mesure 1)	0,09	
749						0,19	
750		Porte	Bois		Porte (partie basse)	0,36	
751						0,09	
752		Huisserie Porte	Bois		Huisserie Porte (partie basse)	0,15	
753						0,29	
Nombre d'unités de diagnostic : 8							

RDC Bas - Circulation

N°	Zone	Unité de diagnostic	Substrat	Revêtement apparent	Localisation mesure	Valeur (1) / Constat visuel	Observation / Travaux envisagés (2)
754	A	Mur	Plâtre	toile de verre + peinture	Mur (partie basse)	0,32	
755						0,4	
756						0,37	
757	B	Mur	Plâtre	toile de verre + peinture	Mur (partie basse)	0,38	
758						0,14	
759						0,1	
760	C	Mur	Plâtre	toile de verre + peinture	Mur (partie basse)	0,27	
761						0,27	
762						0,31	
763	D	Mur	Plâtre	toile de verre + peinture	Mur (partie basse)	0,1	
764						0,05	
765						0,07	

N°	Zone	Unité de diagnostic	Substrat	Revêtement apparent	Localisation mesure	Valeur (1) / Constat visuel	Observation / Travaux envisagés (2)
766		Plinthes	Bois	Peinture	Plinthes (mesure 1)	0	
767						0,07	
768		Plafond	dalle de faux-plafond		Plafond (mesure 1)	0,29	
769						0,13	
Nombre d'unités de diagnostic : 6							

RDC Bas - Vestiaires F

N°	Zone	Unité de diagnostic	Substrat	Revêtement apparent	Localisation mesure	Valeur (1) / Constat visuel	Observation / Travaux envisagés (2)
770	A	Mur	Plâtre	toile de verre + peinture	Mur (partie basse)	0,24	
771						0	
772						0,37	
773	B	Mur	Plâtre	toile de verre + peinture	Mur (partie basse)	0,28	
774						0,38	
775						0,32	
776	C	Mur	Plâtre	toile de verre + peinture	Mur (partie basse)	0,36	
777						0,32	
778						0,33	
779	D	Mur	Plâtre	toile de verre + peinture	Mur (partie basse)	0,01	
780						0,08	
781						0,34	
782		Plinthes	Carrelage		Plinthes (mesure 1)	0,39	
783						0,29	
784		Plafond	dalle de faux-plafond		Plafond (mesure 1)	0,17	
785						0,27	
786		Porte	Bois		Porte (partie basse)	0,04	
787						0,28	
788		Huisserie Porte	Bois		Huisserie Porte (partie basse)	0,16	
789						0,26	
Nombre d'unités de diagnostic : 8							

RDC Bas - Vestiaires H

N°	Zone	Unité de diagnostic	Substrat	Revêtement apparent	Localisation mesure	Valeur (1) / Constat visuel	Observation / Travaux envisagés (2)
790	A	Mur	Plâtre	toile de verre + peinture	Mur (partie basse)	0,37	
791						0,38	
792						0,2	
793	B	Mur	Plâtre	toile de verre + peinture	Mur (partie basse)	0,39	
794						0,24	
795						0,32	
796	C	Mur	Plâtre	toile de verre + peinture	Mur (partie basse)	0,34	
797						0,15	
798						0,32	
799	D	Mur	Plâtre	toile de verre + peinture	Mur (partie basse)	0,27	
800						0,19	
801						0,19	
802		Plinthes	Carrelage		Plinthes (mesure 1)	0,12	
803						0,27	
804		Plafond	dalle de faux-plafond		Plafond (mesure 1)	0,02	
805						0,08	
806		Porte	Bois		Porte (partie basse)	0,24	
807						0,32	
808		Huisserie Porte	Bois		Huisserie Porte (partie basse)	0,36	
809						0,3	
Nombre d'unités de diagnostic : 8							

RDC Bas - Entrée

N°	Zone	Unité de diagnostic	Substrat	Revêtement apparent	Localisation mesure	Valeur (1) / Constat visuel	Observation / Travaux envisagés (2)
810	A	Mur	Plâtre	toile de verre + peinture	Mur (partie basse)	0,31	
811						0,18	
812						0,14	
813	B	Mur	Plâtre	toile de verre + peinture	Mur (partie basse)	0,2	
814						0,31	
815						0,24	
816	C	Mur	Plâtre	toile de verre + peinture	Mur (partie basse)	0,14	
817						0,09	
818						0,11	

N°	Zone	Unité de diagnostic	Substrat	Revêtement apparent	Localisation mesure	Valeur (1) / Constat visuel	Observation / Travaux envisagés (2)
819	D	Mur	Plâtre	toile de verre + peinture	Mur (partie basse)	0,34	
820						0,11	
821						0,26	
822		Plinthes	Bois	Peinture	Plinthes (mesure 1)	0,17	
823						0,07	
824		Plafond	dalle de faux-plafond		Plafond (mesure 1)	0,09	
825						0	
826		Porte	Aliminium		Porte (partie basse)	0,04	
827						0,26	
828						Huisserie Porte	Aliminium
829	0,25						
Nombre d'unités de diagnostic : 8							

RDC Bas - Pharmacie

N°	Zone	Unité de diagnostic	Substrat	Revêtement apparent	Localisation mesure	Valeur (1) / Constat visuel	Observation / Travaux envisagés (2)
830	A	Mur	Plâtre	toile de verre + peinture	Mur (partie basse)	0,36	
831						0,27	
832						0,09	
833	B	Mur	Plâtre	toile de verre + peinture	Mur (partie basse)	0,12	
834						0,38	
835						0,16	
836	C	Mur	Plâtre	toile de verre + peinture	Mur (partie basse)	0,33	
837						0,04	
838						0,2	
839	D	Mur	Plâtre	toile de verre + peinture	Mur (partie basse)	0	
840						0,33	
841						0,33	
842		Plinthes	Bois	Peinture	Plinthes (mesure 1)	0,11	
843						0,26	
844		Plafond	dalle de faux-plafond		Plafond (mesure 1)	0,16	
845						0,22	
846		Porte	Aliminium		Porte (partie basse)	0,23	
847						0,21	
848		Huisserie Porte	Aliminium		Huisserie Porte (partie basse)	0,35	
849						0,19	
Nombre d'unités de djaagnostic : 8							

RDC Bas - Linge sale

N°	Zone	Unité de diagnostic	Substrat	Revêtement apparent	Localisation mesure	Valeur (1) / Constat visuel	Observation / Travaux envisagés (2)
850	A	Mur	Plâtre	toile de verre + peinture	Mur (partie basse)	0,3	
851						0,06	
852						0,14	
853	B	Mur	Plâtre	toile de verre + peinture	Mur (partie basse)	0,34	
854						0,05	
855						0,38	
856	C	Mur	Plâtre	toile de verre + peinture	Mur (partie basse)	0,13	
857						0,08	
858						0,39	
859	D	Mur	Plâtre	toile de verre + peinture	Mur (partie basse)	0,08	
860						0,25	
861						0,1	
862		Plinthes	Bois	Peinture	Plinthes (mesure 1)	0,05	
863						0,35	
864						0,23	
865		Plafond	dalle de faux-plafond		Plafond (mesure 1)	0,14	
866						0,32	
867						0,26	
868		Huisserie Porte	Aliminium		Huisserie Porte (partie basse)	0,14	
869						0,24	
Nombre d'unités de djaagnostic : 8							

RDC Bas - Chauffage

N°	Zone	Unité de diagnostic	Substrat	Revêtement apparent	Localisation mesure	Valeur (1) / Constat visuel	Observation / Travaux envisagés (2)
870		Porte	Métal	Peinture	Porte (partie basse)	0,16	
871						0,29	

N°	Zone	Unité de diagnostic	Substrat	Revêtement apparent	Localisation mesure	Valeur (1) / Constat visuel	Observation / Travaux envisagés (2)
872		Huisserie Porte	Métal	Peinture	Huisserie Porte (partie basse)	0,34	
873						0,19	
Nombre d'unités de diagnostic : 2							

RDC Bas - Ventilation

N°	Zone	Unité de diagnostic	Substrat	Revêtement apparent	Localisation mesure	Valeur (1) / Constat visuel	Observation / Travaux envisagés (2)
874		Porte	Métal	Peinture	Porte (partie basse)	0,33	
875						0,08	
876		Huisserie Porte	Métal	Peinture	Huisserie Porte (partie basse)	0,32	
877						0,22	
Nombre d'unités de diagnostic : 2							

RDC Bas - Groupe vide

N°	Zone	Unité de diagnostic	Substrat	Revêtement apparent	Localisation mesure	Valeur (1) / Constat visuel	Observation / Travaux envisagés (2)
878		Porte	Métal	Peinture	Porte (partie basse)	0,34	
879						0,15	
880		Huisserie Porte	Métal	Peinture	Huisserie Porte (partie basse)	0,14	
881						0,06	
Nombre d'unités de diagnostic : 2							

RDC Bas - TGBT

N°	Zone	Unité de diagnostic	Substrat	Revêtement apparent	Localisation mesure	Valeur (1) / Constat visuel	Observation / Travaux envisagés (2)
882		Porte	Métal	Peinture	Porte (partie basse)	0,3	
883						0,1	
884		Huisserie Porte	Métal	Peinture	Huisserie Porte (partie basse)	0,15	
885						0,1	
Nombre d'unités de diagnostic : 2							

RDC Bas - Restauration

N°	Zone	Unité de diagnostic	Substrat	Revêtement apparent	Localisation mesure	Valeur (1) / Constat visuel	Observation / Travaux envisagés (2)
886	A	Mur	Plâtre	toile de verre + peinture	Mur (partie basse)	0,13	
887						0,3	
888						0,38	
889	B	Mur	Plâtre	toile de verre + peinture	Mur (partie basse)	0,1	
890						0,36	
891						0,27	
892	C	Mur	Plâtre	toile de verre + peinture	Mur (partie basse)	0,24	
893						0,21	
894						0,23	
895	D	Mur	Plâtre	toile de verre + peinture	Mur (partie basse)	0,37	
896						0,3	
897						0,02	
898		Plinthes	Carrelage		Plinthes (mesure 1)	0,16	
899						0,17	
900		Plafond	dalle de faux-plafond		Plafond (mesure 1)	0,4	
901				0,18			
902		Porte	Bois		Porte (partie basse)	0,28	
903				0,23			
904		Huisserie Porte	Bois		Huisserie Porte (partie basse)	0,13	
905				0,34			
Nombre d'unités de diagnostic : 8							

RDC Bas - Cuisson

N°	Zone	Unité de diagnostic	Substrat	Revêtement apparent	Localisation mesure	Valeur (1) / Constat visuel	Observation / Travaux envisagés (2)
906	A	Mur	Plâtre	toile de verre + peinture	Mur (partie basse)	0,07	
907						0,1	
908						0,32	
909	B	Mur	Plâtre	toile de verre + peinture	Mur (partie basse)	0,02	
910						0,03	
911						0,08	
912	C	Mur	Plâtre		Mur (partie basse)	0,03	

N°	Zone	Unité de diagnostic	Substrat	Revêtement apparent	Localisation mesure	Valeur (1) / Constat visuel	Observation / Travaux envisagés (2)
913	D	Mur	Plâtre	toile de verre + peinture	Mur (partie basse)	0,15	
914						0,03	
915						0,04	
916						0,22	
917						0,09	
918		Plinthes	Carrelage		Plinthes (mesure 1)	0,1	
919						0,36	
920		Plafond	dalle de faux-plafond		Plafond (mesure 1)	0,07	
921						0,39	
922	C	Fenêtre 1 intérieure	Aluminium		Fenêtre 1 intérieure (partie basse)	0,08	
923						0,17	
924	C	Huisserie Fenêtre 1 intérieure	Aluminium		Huisserie Fenêtre 1 intérieure (partie basse)	0,32	
925						0,28	
926	C	Fenêtre 1 extérieure	Aluminium		Fenêtre 1 extérieure (partie basse)	0,3	
927						0,01	
928	C	Huisserie Fenêtre 1 extérieure	Aluminium		Huisserie Fenêtre 1 extérieure (partie basse)	0,29	
929						0,37	
930		Porte	Bois		Porte (partie basse)	0,24	
931						0,1	
932		Huisserie Porte	Bois		Huisserie Porte (partie basse)	0	
933						0,28	
934	C	Barreaux fenêtre 1	Métal	Peinture	Barreaux fenêtre 1 (mesure 1)	5,3	
935	C	Barreaux fenêtre 2	Métal	Peinture	Barreaux fenêtre 2 (mesure 1)	3,89	
936	C	Fenêtre 2 intérieure	Aluminium		Fenêtre 2 intérieure (partie basse)	0,34	
937						0,04	
938	C	Huisserie Fenêtre 2 intérieure	Aluminium		Huisserie Fenêtre 2 intérieure (partie basse)	0,19	
939						0,14	
940	C	Fenêtre 2 extérieure	Aluminium		Fenêtre 2 extérieure (partie basse)	0,05	
941						0,28	
942	C	Huisserie Fenêtre 2 extérieure	Aluminium		Huisserie Fenêtre 2 extérieure (partie basse)	0,15	
943						0,13	

Nombre d'unités de diagnostic : 18

RDC Bas - Prépa froide

N°	Zone	Unité de diagnostic	Substrat	Revêtement apparent	Localisation mesure	Valeur (1) / Constat visuel	Observation / Travaux envisagés (2)
944	A	Mur	Plâtre	toile de verre + peinture	Mur (partie basse)	0,11	
945						0,12	
946						0,22	
947	B	Mur	Plâtre	toile de verre + peinture	Mur (partie basse)	0,2	
948						0,19	
949						0,12	
950	C	Mur	Plâtre	toile de verre + peinture	Mur (partie basse)	0,2	
951						0,3	
952						0,05	
953	D	Mur	Plâtre	toile de verre + peinture	Mur (partie basse)	0,35	
954						0,01	
955						0,25	
956		Plinthes	Carrelage		Plinthes (mesure 1)	0,4	
957						0,14	
958		Plafond	dalle de faux-plafond		Plafond (mesure 1)	0,23	
959						0,02	
960	C	Fenêtre 1 intérieure	Aluminium		Fenêtre 1 intérieure (partie basse)	0,25	
961						0,32	
962	C	Huisserie Fenêtre 1 intérieure	Aluminium		Huisserie Fenêtre 1 intérieure (partie basse)	0,35	
963						0,18	
964	C	Fenêtre 1 extérieure	Aluminium		Fenêtre 1 extérieure (partie basse)	0,07	
965						0,16	
966	C	Huisserie Fenêtre 1 extérieure	Aluminium		Huisserie Fenêtre 1 extérieure (partie basse)	0,31	
967						0,27	
968		Porte	Bois		Porte (partie basse)	0,12	
969						0,26	
970		Huisserie Porte	Bois		Huisserie Porte (partie basse)	0,04	
971						0,29	
972	C	Barreaux fenêtre 1	Métal	Peinture	Barreaux fenêtre 1 (mesure 1)	6	
973	C	Fenêtre 2 intérieure	Aluminium		Fenêtre 2 intérieure (partie basse)	0,14	
974						0,02	
975	C	Huisserie Fenêtre 2 intérieure	Aluminium		Huisserie Fenêtre 2 intérieure (partie basse)	0,33	
976						0,32	

N°	Zone	Unité de diagnostic	Substrat	Revêtement apparent	Localisation mesure	Valeur (1) / Constat visuel	Observation / Travaux envisagés (2)
977	C	Fenêtre 2 extérieure	Aluminium		Fenêtre 2 extérieure (partie basse)	0,24	
978						0,24	
979	C	Huisserie Fenêtre 2 extérieure	Aluminium		Huisserie Fenêtre 2 extérieure (partie basse)	0,28	
980						0,3	
981	C	Barreaux fenêtre 2	Métal	Peinture	Barreaux fenêtre 2 (mesure 1)	2,61	
Nombre d'unités de diagnostic : 18							

RDC Bas - Local froid

N°	Zone	Unité de diagnostic	Substrat	Revêtement apparent	Localisation mesure	Valeur (1) / Constat visuel	Observation / Travaux envisagés (2)
982	A	Mur	Plâtre	toile de verre + peinture	Mur (partie basse)	0,26	
983						0,04	
984						0,12	
985	B	Mur	Plâtre	toile de verre + peinture	Mur (partie basse)	0,09	
986						0,36	
987						0,34	
988	C	Mur	Plâtre	toile de verre + peinture	Mur (partie basse)	0,16	
989						0,13	
990						0,16	
991	D	Mur	Plâtre	toile de verre + peinture	Mur (partie basse)	0,15	
992						0,08	
993						0,2	
994		Plinthes	Carrelage		Plinthes (mesure 1)	0,08	
995						0,1	
996		Plafond	dalle de faux-plafond		Plafond (mesure 1)	0,18	
997						0,24	
998		Porte	Bois		Porte (partie basse)	0,21	
999						0,16	
1000		Huisserie Porte	Bois		Huisserie Porte (partie basse)	0,05	
1001						0,26	
Nombre d'unités de diagnostic : 8							

RDC Bas - Déchets

N°	Zone	Unité de diagnostic	Substrat	Revêtement apparent	Localisation mesure	Valeur (1) / Constat visuel	Observation / Travaux envisagés (2)
1002	A	Mur	Plâtre	toile de verre + peinture	Mur (partie basse)	0,39	
1003						0,02	
1004						0,25	
1005	B	Mur	Plâtre	toile de verre + peinture	Mur (partie basse)	0,09	
1006						0,21	
1007						0,26	
1008	C	Mur	Plâtre	toile de verre + peinture	Mur (partie basse)	0,36	
1009						0,18	
1010						0,35	
1011	D	Mur	Plâtre	toile de verre + peinture	Mur (partie basse)	0,22	
1012						0,3	
1013						0,27	
1014		Plinthes	Carrelage		Plinthes (mesure 1)	0,13	
1015						0,29	
1016		Plafond	dalle de faux-plafond		Plafond (mesure 1)	0,24	
1017						0,17	
1018		Porte	Bois		Porte (partie basse)	0	
1019						0,1	
1020		Huisserie Porte	Bois		Huisserie Porte (partie basse)	0,25	
1021						0,2	
Nombre d'unités de diagnostic : 8							

RDC Bas - Légumerie

N°	Zone	Unité de diagnostic	Substrat	Revêtement apparent	Localisation mesure	Valeur (1) / Constat visuel	Observation / Travaux envisagés (2)
1022	A	Mur	Plâtre	toile de verre + peinture	Mur (partie basse)	0,34	
1023						0,22	
1024						0,3	
1025	B	Mur	Plâtre	toile de verre + peinture	Mur (partie basse)	0,01	
1026						0,28	
1027						0,08	
1028	C	Mur	Plâtre	toile de verre + peinture	Mur (partie basse)	0,15	
1029						0,12	

N°	Zone	Unité de diagnostic	Substrat	Revêtement apparent	Localisation mesure	Valeur (1) / Constat visuel	Observation / Travaux envisagés (2)
1030						0,14	
1031	D	Mur	Plâtre	toile de verre + peinture	Mur (partie basse)	0,28	
1032						0,22	
1033						0,34	
1034		Plinthes	Carrelage		Plinthes (mesure 1)	0,07	
1035	0,08						
1036		Plafond	dalle de faux-plafond		Plafond (mesure 1)	0,31	
1037						0,09	
Nombre d'unités de diagnostic : 6							

RDC Bas - Stockage

N°	Zone	Unité de diagnostic	Substrat	Revêtement apparent	Localisation mesure	Valeur (1) / Constat visuel	Observation / Travaux envisagés (2)
1038	A	Mur	Plâtre	toile de verre + peinture	Mur (partie basse)	0,02	
1039						0,29	
1040						0,19	
1041	B	Mur	Plâtre	toile de verre + peinture	Mur (partie basse)	0,31	
1042						0,38	
1043						0,01	
1044	C	Mur	Plâtre	toile de verre + peinture	Mur (partie basse)	0,3	
1045						0,23	
1046						0,35	
1047	D	Mur	Plâtre	toile de verre + peinture	Mur (partie basse)	0,33	
1048						0,24	
1049						0,06	
1050		Plinthes	Carrelage		Plinthes (mesure 1)	0,1	
1051						0,35	
1052		Plafond	dalle de faux-plafond		Plafond (mesure 1)	0,3	
1053						0,31	
Nombre d'unités de diagnostic : 6							

RDC Bas - Office

N°	Zone	Unité de diagnostic	Substrat	Revêtement apparent	Localisation mesure	Valeur (1) / Constat visuel	Observation / Travaux envisagés (2)
1054	A	Mur	Plâtre	toile de verre + peinture	Mur (partie basse)	0,17	
1055						0,25	
1056						0,27	
1057	B	Mur	Plâtre	toile de verre + peinture	Mur (partie basse)	0,3	
1058						0,34	
1059						0,06	
1060	C	Mur	Plâtre	toile de verre + peinture	Mur (partie basse)	0,2	
1061						0,1	
1062						0,32	
1063	D	Mur	Plâtre	toile de verre + peinture	Mur (partie basse)	0,11	
1064						0,36	
1065						0,15	
1066		Plinthes	Carrelage		Plinthes (mesure 1)	0,17	
1067						0,27	
1068		Plafond	dalle de faux-plafond		Plafond (mesure 1)	0,1	
1069						0,1	
1070		Porte	Bois		Porte (partie basse)	0,37	
1071						0,26	
1072		Huisserie Porte	Bois		Huisserie Porte (partie basse)	0,35	
1073						0,1	
Nombre d'unités de diagnostic : 8							

RDC Bas - Laverie

N°	Zone	Unité de diagnostic	Substrat	Revêtement apparent	Localisation mesure	Valeur (1) / Constat visuel	Observation / Travaux envisagés (2)
1074	A	Mur	Plâtre	toile de verre + peinture	Mur (partie basse)	0,37	
1075						0,19	
1076						0,07	
1077						0,08	
1078	B	Mur	Plâtre	toile de verre + peinture	Mur (partie basse)	0,16	
1079						0,13	
1080						0,14	
1081	C	Mur	Plâtre	toile de verre + peinture	Mur (partie basse)	0,3	
1082						0,27	

N°	Zone	Unité de diagnostic	Substrat	Revêtement apparent	Localisation mesure	Valeur (1) / Constat visuel	Observation / Travaux envisagés (2)
1083	D	Mur	Plâtre	toile de verre + peinture	Mur (partie basse)	0,03	
1084						0,03	
1085						0,07	
1086		Plinthes	Carrelage		Plinthes (mesure 1)	0,26	
1087						0,1	
1088		Plafond	dalle de faux-plafond		Plafond (mesure 1)	0,21	
1089						0,05	
1090		Porte	Bois		Porte (partie basse)	0,2	
1091						0,34	
1092		Huisserie Porte	Bois		Huisserie Porte (partie basse)	0,18	
1093						0,08	
Nombre d'unités de diagnostic : 8							

RDC Bas - Vestiaire personnel

N°	Zone	Unité de diagnostic	Substrat	Revêtement apparent	Localisation mesure	Valeur (1) / Constat visuel	Observation / Travaux envisagés (2)
1094	A	Mur	Plâtre	toile de verre + peinture	Mur (partie basse)	0,05	
1095						0,02	
1096						0,04	
1097	B	Mur	Plâtre	toile de verre + peinture	Mur (partie basse)	0,04	
1098						0,37	
1099						0,09	
1100	C	Mur	Plâtre	toile de verre + peinture	Mur (partie basse)	0,37	
1101						0,38	
1102						0,2	
1103	D	Mur	Plâtre	toile de verre + peinture	Mur (partie basse)	0,13	
1104						0,39	
1105						0,18	
1106		Plinthes	Carrelage		Plinthes (mesure 1)	0,34	
1107						0,15	
1108		Plafond	dalle de faux-plafond		Plafond (mesure 1)	0,13	
1109						0,12	
1110		Porte	Bois		Porte (partie basse)	0,14	
1111						0,03	
1112		Huisserie Porte	Bois		Huisserie Porte (partie basse)	0,12	
1113						0,27	
Nombre d'unités de diagnostic : 8							

RDC Bas - Boissons

N°	Zone	Unité de diagnostic	Substrat	Revêtement apparent	Localisation mesure	Valeur (1) / Constat visuel	Observation / Travaux envisagés (2)
1114	A	Mur	Plâtre	toile de verre + peinture	Mur (partie basse)	0,24	
1115						0,06	
1116						0,24	
1117	B	Mur	Plâtre	toile de verre + peinture	Mur (partie basse)	0,1	
1118						0,18	
1119						0,16	
1120	C	Mur	Plâtre	toile de verre + peinture	Mur (partie basse)	0,02	
1121						0,18	
1122						0,14	
1123	D	Mur	Plâtre	toile de verre + peinture	Mur (partie basse)	0,06	
1124						0,06	
1125						0,1	
1126		Plinthes	Carrelage		Plinthes (mesure 1)	0,14	
1127						0,09	
1128		Plafond	dalle de faux-plafond		Plafond (mesure 1)	0,34	
1129						0,19	
1130		Porte	Bois		Porte (partie basse)	0,18	
1131						0,22	
1132		Huisserie Porte	Bois		Huisserie Porte (partie basse)	0,17	
1133						0,07	
Nombre d'unités de diagnostic : 8							

RDC Bas - Réserve 01

N°	Zone	Unité de diagnostic	Substrat	Revêtement apparent	Localisation mesure	Valeur (1) / Constat visuel	Observation / Travaux envisagés (2)
1134	A	Mur	Plâtre	toile de verre + peinture	Mur (partie basse)	0,04	
1135						0,01	

N°	Zone	Unité de diagnostic	Substrat	Revêtement apparent	Localisation mesure	Valeur (1) / Constat visuel	Observation / Travaux envisagés (2)
1136						0,03	
1137						0,17	
1138	B	Mur	Plâtre	toile de verre + peinture	Mur (partie basse)	0,1	
1139						0,22	
1140						0,36	
1141	C	Mur	Plâtre	toile de verre + peinture	Mur (partie basse)	0,37	
1142						0,08	
1143						0,38	
1144	D	Mur	Plâtre	toile de verre + peinture	Mur (partie basse)	0,12	
1145						0,31	
1146		Plinthes	Carrelage		Plinthes (mesure 1)	0,33	
1147						0,04	
1148		Plafond	dalle de faux-plafond		Plafond (mesure 1)	0,27	
1149						0,26	
1150		Porte	Bois		Porte (partie basse)	0,13	
1151						0,02	
1152		Huisserie Porte	Bois		Huisserie Porte (partie basse)	0,11	
1153						0,26	
Nombre d'unités de diagnostic : 8							

RDC Bas - Ménage

N°	Zone	Unité de diagnostic	Substrat	Revêtement apparent	Localisation mesure	Valeur (1) / Constat visuel	Observation / Travaux envisagés (2)
1154						0,13	
1155	A	Mur	Plâtre	toile de verre + peinture	Mur (partie basse)	0,35	
1156						0,23	
1157						0,24	
1158	B	Mur	Plâtre	toile de verre + peinture	Mur (partie basse)	0,03	
1159						0,29	
1160						0,3	
1161	C	Mur	Plâtre	toile de verre + peinture	Mur (partie basse)	0,06	
1162						0,13	
1163						0,19	
1164	D	Mur	Plâtre	toile de verre + peinture	Mur (partie basse)	0,19	
1165						0,23	
1166		Plinthes	Bois	Peinture	Plinthes (mesure 1)	0,12	
1167						0,08	
1168		Plafond	dalle de faux-plafond		Plafond (mesure 1)	0,08	
1169						0,33	
1170		Porte	Bois		Porte (partie basse)	0,07	
1171						0,21	
1172		Huisserie Porte	Bois		Huisserie Porte (partie basse)	0,05	
1173						0,06	
Nombre d'unités de diagnostic : 8							

RDC Bas - Bureau cuisines

N°	Zone	Unité de diagnostic	Substrat	Revêtement apparent	Localisation mesure	Valeur (1) / Constat visuel	Observation / Travaux envisagés (2)
1174						0,32	
1175	A	Mur	Plâtre	toile de verre + peinture	Mur (partie basse)	0,4	
1176						0,02	
1177						0,31	
1178	B	Mur	Plâtre	toile de verre + peinture	Mur (partie basse)	0,24	
1179						0,36	
1180						0,34	
1181	C	Mur	Plâtre	toile de verre + peinture	Mur (partie basse)	0,26	
1182						0,08	
1183						0,11	
1184	D	Mur	Plâtre	toile de verre + peinture	Mur (partie basse)	0,37	
1185						0,05	
1186		Plinthes	Bois	Peinture	Plinthes (mesure 1)	0,22	
1187						0,02	
1188		Plafond	dalle de faux-plafond		Plafond (mesure 1)	0,19	
1189						0,18	
1190		Porte	Bois		Porte (partie basse)	0,3	
1191						0,19	
1192		Huisserie Porte	Bois		Huisserie Porte (partie basse)	0,29	
1193						0,33	

N°	Zone	Unité de diagnostic	Substrat	Revêtement apparent	Localisation mesure	Valeur (1) / Constat visuel	Observation / Travaux envisagés (2)
Nombre d'unités de diagnostic : 8							

RDC Bas - Réserve 02

N°	Zone	Unité de diagnostic	Substrat	Revêtement apparent	Localisation mesure	Valeur (1) / Constat visuel	Observation / Travaux envisagés (2)
1194	A	Mur	Plâtre	toile de verre + peinture	Mur (partie basse)	0,31	
1195						0,13	
1196						0,3	
1197	B	Mur	Plâtre	toile de verre + peinture	Mur (partie basse)	0,16	
1198						0,35	
1199						0,22	
1200	C	Mur	Plâtre	toile de verre + peinture	Mur (partie basse)	0,08	
1201						0,24	
1202						0,2	
1203	D	Mur	Plâtre	toile de verre + peinture	Mur (partie basse)	0,12	
1204						0,22	
1205						0,16	
1206		Plinthes	Bois	Peinture	Plinthes (mesure 1)	0,2	
1207						0,15	
1208		Plafond	dalle de faux-plafond		Plafond (mesure 1)	0	
1209						0,25	
1210		Porte	Bois		Porte (partie basse)	0,25	
1211						0,28	
1212		Huisserie Porte	Bois		Huisserie Porte (partie basse)	0,23	
1213						0,13	
Nombre d'unités de diagnostic : 8							

RDC Haut - Consultation 01

N°	Zone	Unité de diagnostic	Substrat	Revêtement apparent	Localisation mesure	Valeur (1) / Constat visuel	Observation / Travaux envisagés (2)
1214	A	Mur	Plâtre	toile de verre + peinture	Mur (partie basse)	0,1	
1215						0,07	
1216						0,1	
1217	B	Mur	Plâtre	toile de verre + peinture	Mur (partie basse)	0,23	
1218						0,17	
1219						0,28	
1220	C	Mur	Plâtre	toile de verre + peinture	Mur (partie basse)	0,02	
1221						0,03	
1222						0,25	
1223	D	Mur	Plâtre	toile de verre + peinture	Mur (partie basse)	0,04	
1224						0,29	
1225						0,37	
1226		Plinthes	Bois	Peinture	Plinthes (mesure 1)	0,39	
1227						0,2	
1228		Plafond	dalle de faux-plafond		Plafond (mesure 1)	0,33	
1229						0,32	
1230		Porte	Bois	Peinture	Porte (partie basse)	0,19	
1231						0,08	
1232		Huisserie Porte	Bois	Peinture	Huisserie Porte (partie basse)	0,17	
1233						0,32	
Nombre d'unités de diagnostic : 8							

RDC Haut - Consultation 02

N°	Zone	Unité de diagnostic	Substrat	Revêtement apparent	Localisation mesure	Valeur (1) / Constat visuel	Observation / Travaux envisagés (2)
1234	A	Mur	Plâtre	toile de verre + peinture	Mur (partie basse)	0,3	
1235						0,01	
1236						0,29	
1237	B	Mur	Plâtre	toile de verre + peinture	Mur (partie basse)	0,3	
1238						0,09	
1239						0,35	
1240	C	Mur	Plâtre	toile de verre + peinture	Mur (partie basse)	0,36	
1241						0,23	
1242						0,2	
1243	D	Mur	Plâtre	toile de verre + peinture	Mur (partie basse)	0,25	
1244						0,36	
1245						0,29	
1246		Plinthes	Bois	Peinture	Plinthes (mesure 1)	0,19	

N°	Zone	Unité de diagnostic	Substrat	Revêtement apparent	Localisation mesure	Valeur (1) / Constat visuel	Observation / Travaux envisagés (2)
1247						0,14	
1248		Plafond	dalle de faux-plafond		Plafond (mesure 1)	0,25	
1249						0,39	
1250		Porte	Bois	Peinture	Porte (partie basse)	0,24	
1251							0,27
1252		Huisserie Porte	Bois	Peinture	Huisserie Porte (partie basse)	0,22	
1253							0,12
Nombre d'unités de diagnostic : 8							

RDC Haut - Attente 01

N°	Zone	Unité de diagnostic	Substrat	Revêtement apparent	Localisation mesure	Valeur (1) / Constat visuel	Observation / Travaux envisagés (2)
1254	A	Mur	Plâtre	toile de verre + peinture	Mur (partie basse)	0,38	
1255						0,06	
1256						0,08	
1257	B	Mur	Plâtre	toile de verre + peinture	Mur (partie basse)	0,37	
1258						0,3	
1259						0,02	
1260	C	Mur	Plâtre	toile de verre + peinture	Mur (partie basse)	0,01	
1261						0,32	
1262						0,14	
1263	D	Mur	Plâtre	toile de verre + peinture	Mur (partie basse)	0,17	
1264						0,03	
1265						0,22	
1266		Plinthes	Bois	Peinture	Plinthes (mesure 1)	0,38	
1267	0,08						
1268		Plafond	dalle de faux-plafond		Plafond (mesure 1)	0,06	
1269				0,06			
1270		Porte	Bois	Peinture	Porte (partie basse)	0,18	
1271						0,07	
1272		Huisserie Porte	Bois	Peinture	Huisserie Porte (partie basse)	0,16	
1273						0,31	
1274	C	Fenêtre intérieure	Aluminium		Fenêtre intérieure (partie basse)	0,21	
1275				0,27			
1276	C	Huisserie Fenêtre intérieure	Aluminium		Huisserie Fenêtre intérieure (partie basse)	0,11	
1277				0,18			
1278	C	Fenêtre extérieure	Aluminium		Fenêtre extérieure (partie basse)	0,04	
1279				0,22			
1280	C	Huisserie Fenêtre extérieure	Aluminium		Huisserie Fenêtre extérieure (partie basse)	0,09	
1281				0,29			
Nombre d'unités de diagnostic : 12							

RDC Haut - Attente 02

N°	Zone	Unité de diagnostic	Substrat	Revêtement apparent	Localisation mesure	Valeur (1) / Constat visuel	Observation / Travaux envisagés (2)
1282	A	Mur	Plâtre	toile de verre + peinture	Mur (partie basse)	0,18	
1283						0,17	
1284						0,39	
1285	B	Mur	Plâtre	toile de verre + peinture	Mur (partie basse)	0,33	
1286						0,02	
1287						0,18	
1288	C	Mur	Plâtre	toile de verre + peinture	Mur (partie basse)	0,32	
1289						0,38	
1290						0,12	
1291	D	Mur	Plâtre	toile de verre + peinture	Mur (partie basse)	0,12	
1292						0,05	
1293						0,29	
1294		Plinthes	Bois	Peinture	Plinthes (mesure 1)	0,19	
1295	0,06						
1296		Plafond	dalle de faux-plafond		Plafond (mesure 1)	0,13	
1297				0,16			
1298		Porte	Bois	Peinture	Porte (partie basse)	0,3	
1299						0,33	
1300		Huisserie Porte	Bois	Peinture	Huisserie Porte (partie basse)	0,34	
1301						0,4	
Nombre d'unités de diagnostic : 8							

RDC Haut - Attente brancards

N°	Zone	Unité de diagnostic	Substrat	Revêtement apparent	Localisation mesure	Valeur (1) / Constat visuel	Observation / Travaux envisagés (2)
1302	A	Mur	Plâtre	toile de verre + peinture	Mur (partie basse)	0,18	
1303						0,03	
1304						0,1	
1305	B	Mur	Plâtre	toile de verre + peinture	Mur (partie basse)	0,31	
1306						0,15	
1307						0,05	
1308	C	Mur	Plâtre	toile de verre + peinture	Mur (partie basse)	0,18	
1309						0,39	
1310						0,38	
1311	D	Mur	Plâtre	toile de verre + peinture	Mur (partie basse)	0,36	
1312						0,14	
1313						0,34	
1314		Plinthes	Bois	Peinture	Plinthes (mesure 1)	0	
1315						0,13	
1316		Plafond	dalle de faux-plafond		Plafond (mesure 1)	0,18	
1317						0,35	
1318		Porte	Bois	Peinture	Porte (partie basse)	0,36	
1319						0,15	
1320		Huissierie Porte	Bois	Peinture	Huissierie Porte (partie basse)	0,02	
1321						0,32	
Nombre d'unités de diagnostic : 8							

RDC Haut - Hall accueil

N°	Zone	Unité de diagnostic	Substrat	Revêtement apparent	Localisation mesure	Valeur (1) / Constat visuel	Observation / Travaux envisagés (2)
1322	A	Mur	Plâtre	toile de verre + peinture	Mur (partie basse)	0,1	
1323						0,1	
1324						0,02	
1325	B	Mur	Plâtre	toile de verre + peinture	Mur (partie basse)	0	
1326						0,1	
1327						0,25	
1328	C	Mur	Plâtre	toile de verre + peinture	Mur (partie basse)	0,25	
1329						0,31	
1330						0,05	
1331	D	Mur	Plâtre	toile de verre + peinture	Mur (partie basse)	0,3	
1332						0,33	
1333						0,28	
1334		Plinthes	Bois	Peinture	Plinthes (mesure 1)	0,33	
1335						0,31	
1336		Plafond	dalle de faux-plafond		Plafond (mesure 1)	0,12	
1337						0,14	
1338		Porte	Bois	Peinture	Porte (partie basse)	0,03	
1339						0,07	
1340		Huissierie Porte	Bois	Peinture	Huissierie Porte (partie basse)	0,08	
1341						0,13	
Nombre d'unités de diagnostic : 8							

RDC Haut - Accueil radio

N°	Zone	Unité de diagnostic	Substrat	Revêtement apparent	Localisation mesure	Valeur (1) / Constat visuel	Observation / Travaux envisagés (2)
1342	A	Mur	Plâtre	toile de verre + peinture	Mur (partie basse)	0,32	
1343						0,16	
1344						0,24	
1345	B	Mur	Plâtre	toile de verre + peinture	Mur (partie basse)	0,2	
1346						0,14	
1347						0,04	
1348	C	Mur	Plâtre	toile de verre + peinture	Mur (partie basse)	0,32	
1349						0,12	
1350						0,12	
1351	D	Mur	Plâtre	toile de verre + peinture	Mur (partie basse)	0,24	
1352						0,13	
1353						0,22	
1354		Plinthes	Bois	Peinture	Plinthes (mesure 1)	0,14	
1355						0,38	
1356		Plafond	dalle de faux-plafond		Plafond (mesure 1)	0,06	
1357						0,34	
1358		Porte	Bois	Peinture	Porte (partie basse)	0,1	
1359						0,28	

N°	Zone	Unité de diagnostic	Substrat	Revêtement apparent	Localisation mesure	Valeur (1) / Constat visuel	Observation / Travaux envisagés (2)
1360		Huisserie Porte	Bois	Peinture	Huisserie Porte (partie basse)	0,15	
1361						0,05	
Nombre d'unités de diagnostic : 8							

RDC Haut - Circulation 01

N°	Zone	Unité de diagnostic	Substrat	Revêtement apparent	Localisation mesure	Valeur (1) / Constat visuel	Observation / Travaux envisagés (2)
1362	A	Mur	Plâtre	toile de verre + peinture	Mur (partie basse)	0,24	
1363						0,23	
1364						0,16	
1365	B	Mur	Plâtre	toile de verre + peinture	Mur (partie basse)	0,39	
1366						0,08	
1367						0,24	
1368	C	Mur	Plâtre	toile de verre + peinture	Mur (partie basse)	0,39	
1369						0,05	
1370						0,18	
1371	D	Mur	Plâtre	toile de verre + peinture	Mur (partie basse)	0,18	
1372						0,32	
1373						0,16	
1374		Plinthes	Bois	Peinture	Plinthes (mesure 1)	0,06	
1375						0,04	
1376		Plafond	dalle de faux-plafond		Plafond (mesure 1)	0,11	
1377						0,14	
1378		Porte	Bois	Peinture	Porte (partie basse)	0,17	
1379						0,21	
1380		Huisserie Porte	Bois	Peinture	Huisserie Porte (partie basse)	0,32	
1381						0,27	
Nombre d'unités de diagnostic : 8							

RDC Haut - Circulation 02

N°	Zone	Unité de diagnostic	Substrat	Revêtement apparent	Localisation mesure	Valeur (1) / Constat visuel	Observation / Travaux envisagés (2)
1382	A	Mur	Plâtre	toile de verre + peinture	Mur (partie basse)	0,06	
1383						0,3	
1384						0,37	
1385	B	Mur	Plâtre	toile de verre + peinture	Mur (partie basse)	0,18	
1386						0,03	
1387						0,03	
1388	C	Mur	Plâtre	toile de verre + peinture	Mur (partie basse)	0,06	
1389						0,37	
1390						0,36	
1391	D	Mur	Plâtre	toile de verre + peinture	Mur (partie basse)	0,23	
1392						0,12	
1393						0,21	
1394		Plinthes	Bois	Peinture	Plinthes (mesure 1)	0,17	
1395						0,3	
1396		Plafond	dalle de faux-plafond		Plafond (mesure 1)	0,24	
1397						0,12	
1398		Porte	Bois	Peinture	Porte (partie basse)	0,13	
1399						0,21	
1400		Huisserie Porte	Bois	Peinture	Huisserie Porte (partie basse)	0,18	
1401						0,38	
Nombre d'unités de diagnostic : 8							

RDC Haut - Circulation 03

N°	Zone	Unité de diagnostic	Substrat	Revêtement apparent	Localisation mesure	Valeur (1) / Constat visuel	Observation / Travaux envisagés (2)
1402	A	Mur	Plâtre	toile de verre + peinture	Mur (partie basse)	0,16	
1403						0,16	
1404						0,08	
1405	B	Mur	Plâtre	toile de verre + peinture	Mur (partie basse)	0,17	
1406						0,26	
1407						0,31	
1408	C	Mur	Plâtre	toile de verre + peinture	Mur (partie basse)	0,31	
1409						0,37	
1410						0,22	
1411	D	Mur	Plâtre	toile de verre + peinture	Mur (partie basse)	0,36	
1412						0,1	

N°	Zone	Unité de diagnostic	Substrat	Revêtement apparent	Localisation mesure	Valeur (1) / Constat visuel	Observation / Travaux envisagés (2)
1413						0,34	
1414		Plinthes	Bois	Peinture	Plinthes (mesure 1)	0,39	
1415						0,37	
1416		Plafond	dalle de faux-plafond		Plafond (mesure 1)	0,18	
1417						0,2	
1418		Porte	Bois	Peinture	Porte (partie basse)	0,2	
1419						0,13	
1420		Huisserie Porte	Bois	Peinture	Huisserie Porte (partie basse)	0,25	
1421						0,19	
Nombre d'unités de diagnostic : 8							

RDC Haut - Rayon 01

N°	Zone	Unité de diagnostic	Substrat	Revêtement apparent	Localisation mesure	Valeur (1) / Constat visuel	Observation / Travaux envisagés (2)
1422	A	Mur	Plâtre	toile de verre + peinture	Mur (partie basse)	0,38	
1423						0,22	
1424						0,3	
1425	B	Mur	Plâtre	toile de verre + peinture	Mur (partie basse)	0,26	
1426						0,2	
1427						0,1	
1428	C	Mur	Plâtre	toile de verre + peinture	Mur (partie basse)	0,38	
1429						0,29	
1430						0,28	
1431	D	Mur	Plâtre	toile de verre + peinture	Mur (partie basse)	0,3	
1432						0,19	
1433						0,28	
1434		Plinthes	Carrelage		Plinthes (mesure 1)	0,31	
1435						0,04	
1436		Plafond	dalle de faux-plafond		Plafond (mesure 1)	0,23	
1437						0	
1438		Porte	Bois	Peinture	Porte (partie basse)	0,27	
1439						0,35	
1440		Huisserie Porte	Bois	Peinture	Huisserie Porte (partie basse)	0,32	
1441						0,12	
1442	C	Fenêtre intérieure	Aluminium		Fenêtre intérieure (partie basse)	0,34	
1443						0,31	
1444	C	Huisserie Fenêtre intérieure	Aluminium		Huisserie Fenêtre intérieure (partie basse)	0,33	
1445						0,16	
1446	C	Fenêtre extérieure	Aluminium		Fenêtre extérieure (partie basse)	0,05	
1447						0,15	
1448	C	Huisserie Fenêtre extérieure	Aluminium		Huisserie Fenêtre extérieure (partie basse)	0,3	
1449						0,26	
Nombre d'unités de diagnostic : 12							

RDC Haut - Rayon 02

N°	Zone	Unité de diagnostic	Substrat	Revêtement apparent	Localisation mesure	Valeur (1) / Constat visuel	Observation / Travaux envisagés (2)
1450		Mur	Plâtre	toile de verre + peinture	Mur (partie basse)	0,38	
1451	A					0,26	
1452						0,35	
1453		Mur	Plâtre	toile de verre + peinture	Mur (partie basse)	0,06	
1454	B					0,33	
1455						0,12	
1456		Mur	Plâtre	toile de verre + peinture	Mur (partie basse)	0,2	
1457	C					0,17	
1458						0,2	
1459		Mur	Plâtre	toile de verre + peinture	Mur (partie basse)	0,34	
1460	D					0,27	
1461						0,39	
1462		Plinthes	Bois	Peinture	Plinthes (mesure 1)	0,12	
1463						0,14	
1464		Plafond	dalle de faux-plafond		Plafond (mesure 1)	0,36	
1465						0,14	
1466		Fenêtre intérieure	Aluminium		Fenêtre intérieure (partie basse)	0,25	
1467	C					0,2	
1468		Huisserie Fenêtre intérieure	Aluminium		Huisserie Fenêtre intérieure (partie basse)	0,09	
1469	C					0,2	
1470	C	Fenêtre extérieure	Aluminium			0,36	

N°	Zone	Unité de diagnostic	Substrat	Revêtement apparent	Localisation mesure	Valeur (1) / Constat visuel	Observation / Travaux envisagés (2)
1471					Fenêtre extérieure (partie basse)	0,03	
1472	C	Huisserie Fenêtre extérieure	Aluminium		Huisserie Fenêtre extérieure (partie basse)	0,06	
1473						0,29	
1474						0,28	
1475						0,4	
1476		Huisserie Porte	Bois	Peinture	Huisserie Porte (partie basse)	0,05	
1477						0,18	

Nombre d'unités de diagnostic : 12

RDC Haut - Rayon 03

N°	Zone	Unité de diagnostic	Substrat	Revêtement apparent	Localisation mesure	Valeur (1) / Constat visuel	Observation / Travaux envisagés (2)
1478	A	Mur	Plâtre	toile de verre + peinture	Mur (partie basse)	0,37	
1479						0,15	
1480						0	
1481	B	Mur	Plâtre	toile de verre + peinture	Mur (partie basse)	0,35	
1482						0,36	
1483						0,06	
1484	C	Mur	Plâtre	toile de verre + peinture	Mur (partie basse)	0,04	
1485						0,03	
1486						0,35	
1487	D	Mur	Plâtre	toile de verre + peinture	Mur (partie basse)	0,04	
1488						0,14	
1489						0,29	
1490		Plinthes	Bois	Peinture	Plinthes (mesure 1)	0,18	
1491						0,24	
1492		Plafond	dalle de faux-plafond		Plafond (mesure 1)	0,25	
1493						0,23	
1494	C	Fenêtre intérieure	Aluminium		Fenêtre intérieure (partie basse)	0,29	
1495						0,15	
1496	C	Huisserie Fenêtre intérieure	Aluminium		Huisserie Fenêtre intérieure (partie basse)	0,35	
1497						0,33	
1498	C	Fenêtre extérieure	Aluminium		Fenêtre extérieure (partie basse)	0,24	
1499						0,24	
1500	C	Huisserie Fenêtre extérieure	Aluminium		Huisserie Fenêtre extérieure (partie basse)	0,05	
1501						0,16	
1502		Porte	Bois	Peinture	Porte (partie basse)	0,09	
1503						0,24	
1504		Huisserie Porte	Bois	Peinture	Huisserie Porte (partie basse)	0,2	
1505						0,1	

Nombre d'unités de diagnostic : 12

RDC Haut - Echo 01

N°	Zone	Unité de diagnostic	Substrat	Revêtement apparent	Localisation mesure	Valeur (1) / Constat visuel	Observation / Travaux envisagés (2)
1506	A	Mur	Plâtre	toile de verre + peinture	Mur (partie basse)	0,2	
1507						0,18	
1508						0,32	
1509	B	Mur	Plâtre	toile de verre + peinture	Mur (partie basse)	0,27	
1510						0,06	
1511						0,34	
1512	C	Mur	Plâtre	toile de verre + peinture	Mur (partie basse)	0	
1513						0,03	
1514						0,37	
1515	D	Mur	Plâtre	toile de verre + peinture	Mur (partie basse)	0,21	
1516						0,22	
1517						0,27	
1518		Plinthes	Bois	Peinture	Plinthes (mesure 1)	0,37	
1519						0,19	
1520		Plafond	dalle de faux-plafond		Plafond (mesure 1)	0,37	
1521						0,23	
1522	C	Fenêtre intérieure	Aluminium		Fenêtre intérieure (partie basse)	0,03	
1523						0,33	
1524	C	Huisserie Fenêtre intérieure	Aluminium		Huisserie Fenêtre intérieure (partie basse)	0,14	
1525						0,3	
1526	C	Fenêtre extérieure	Aluminium		Fenêtre extérieure (partie basse)	0,27	
1527						0,29	
1528	C		Aluminium			0,23	

N°	Zone	Unité de diagnostic	Substrat	Revêtement apparent	Localisation mesure	Valeur (1) / Constat visuel	Observation / Travaux envisagés (2)
1529		Huisserie Fenêtre extérieure			Huisserie Fenêtre extérieure (partie basse)	0,01	
1530		Porte	Bois	Peinture	Porte (partie basse)	0,34	
1531						0,28	
1532		Huisserie Porte	Bois	Peinture	Huisserie Porte (partie basse)	0,01	
1533						0,07	
Nombre d'unités de diagnostic : 12							

RDC Haut - Samothrace

N°	Zone	Unité de diagnostic	Substrat	Revêtement apparent	Localisation mesure	Valeur (1) / Constat visuel	Observation / Travaux envisagés (2)
1534						0,38	
1535	A	Mur	Plâtre	toile de verre + peinture	Mur (partie basse)	0,24	
1536						0,02	
1537						0,19	
1538	B	Mur	Plâtre	toile de verre + peinture	Mur (partie basse)	0	
1539						0,16	
1540						0,37	
1541	C	Mur	Plâtre	toile de verre + peinture	Mur (partie basse)	0,3	
1542						0,3	
1543						0,37	
1544	D	Mur	Plâtre	toile de verre + peinture	Mur (partie basse)	0,12	
1545						0,08	
1546		Plinthes	Bois	Peinture	Plinthes (mesure 1)	0,18	
1547						0,32	
1548		Plafond	dalle de faux-plafond		Plafond (mesure 1)	0,17	
1549						0,21	
1550		Porte	Bois	Peinture	Porte (partie basse)	0	
1551						0,2	
1552		Huisserie Porte	Bois	Peinture	Huisserie Porte (partie basse)	0,18	
1553						0,39	
Nombre d'unités de diagnostic : 8							

RDC Haut - Déshabillage 01

N°	Zone	Unité de diagnostic	Substrat	Revêtement apparent	Localisation mesure	Valeur (1) / Constat visuel	Observation / Travaux envisagés (2)
1554						0,3	
1555	A	Mur	Plâtre	toile de verre + peinture	Mur (partie basse)	0,31	
1556						0,34	
1557						0,39	
1558	B	Mur	Plâtre	toile de verre + peinture	Mur (partie basse)	0,34	
1559						0,36	
1560						0,04	
1561	C	Mur	Plâtre	toile de verre + peinture	Mur (partie basse)	0,11	
1562						0,36	
1563						0,02	
1564	D	Mur	Plâtre	toile de verre + peinture	Mur (partie basse)	0,32	
1565						0,02	
1566		Plinthes	Bois	Peinture	Plinthes (mesure 1)	0	
1567						0,39	
1568		Plafond	dalle de faux-plafond		Plafond (mesure 1)	0,12	
1569						0	
1570		Porte	Bois	Peinture	Porte (partie basse)	0,08	
1571						0,02	
1572		Huisserie Porte	Bois	Peinture	Huisserie Porte (partie basse)	0,25	
1573						0,31	
Nombre d'unités de diagnostic : 8							

RDC Haut - Déshabillage 02

N°	Zone	Unité de diagnostic	Substrat	Revêtement apparent	Localisation mesure	Valeur (1) / Constat visuel	Observation / Travaux envisagés (2)
1574						0,23	
1575	A	Mur	Plâtre	toile de verre + peinture	Mur (partie basse)	0,38	
1576						0,16	
1577						0,18	
1578	B	Mur	Plâtre	toile de verre + peinture	Mur (partie basse)	0,28	
1579						0,05	
1580	C	Mur	Plâtre		Mur (partie basse)	0,11	

N°	Zone	Unité de diagnostic	Substrat	Revêtement apparent	Localisation mesure	Valeur (1) / Constat visuel	Observation / Travaux envisagés (2)
1581	D	Mur	Plâtre	toile de verre + peinture	Mur (partie basse)	0,03	
1582						0,03	
1583						0,36	
1584						0,11	
1585						0,07	
1586		Plinthes	Bois	Peinture	Plinthes (mesure 1)	0,32	
1587						0,06	
1588		Plafond	dalle de faux-plafond		Plafond (mesure 1)	0,06	
1589				0,2			
1590		Porte	Bois	Peinture	Porte (partie basse)	0,14	
1591						0,34	
1592		Huisserie Porte	Bois	Peinture	Huisserie Porte (partie basse)	0,32	
1593						0,13	
Nombre d'unités de diagnostic : 8							

RDC Haut - Déshabillage 03

N°	Zone	Unité de diagnostic	Substrat	Revêtement apparent	Localisation mesure	Valeur (1) / Constat visuel	Observation / Travaux envisagés (2)
1594	A	Mur	Plâtre	toile de verre + peinture	Mur (partie basse)	0,04	
1595						0,04	
1596						0,08	
1597	B	Mur	Plâtre	toile de verre + peinture	Mur (partie basse)	0,38	
1598						0,33	
1599						0,24	
1600	C	Mur	Plâtre	toile de verre + peinture	Mur (partie basse)	0,18	
1601						0,25	
1602						0,1	
1603	D	Mur	Plâtre	toile de verre + peinture	Mur (partie basse)	0,09	
1604						0,1	
1605						0,2	
1606		Plinthes	Bois	Peinture	Plinthes (mesure 1)	0,03	
1607						0,02	
1608		Plafond	dalle de faux-plafond		Plafond (mesure 1)	0,29	
1609						0,18	
1610		Porte	Bois	Peinture	Porte (partie basse)	0,4	
1611						0,05	
1612		Huisserie Porte	Bois	Peinture	Huisserie Porte (partie basse)	0,18	
1613						0,24	
Nombre d'unités de diagnostic : 8							

RDC Haut - Pano

N°	Zone	Unité de diagnostic	Substrat	Revêtement apparent	Localisation mesure	Valeur (1) / Constat visuel	Observation / Travaux envisagés (2)
1614	A	Mur	Plâtre	toile de verre + peinture	Mur (partie basse)	0,15	
1615						0	
1616						0,08	
1617	B	Mur	Plâtre	toile de verre + peinture	Mur (partie basse)	0,25	
1618						0,06	
1619						0,22	
1620	C	Mur	Plâtre	toile de verre + peinture	Mur (partie basse)	0,03	
1621						0,36	
1622						0,36	
1623	D	Mur	Plâtre	toile de verre + peinture	Mur (partie basse)	0,14	
1624						0,18	
1625						0,14	
1626		Plinthes	Bois	Peinture	Plinthes (mesure 1)	0,25	
1627						0,09	
1628		Plafond	dalle de faux-plafond		Plafond (mesure 1)	0,23	
1629				0,38			
1630		Porte	Bois	Peinture	Porte (partie basse)	0,07	
1631						0,26	
1632		Huisserie Porte	Bois	Peinture	Huisserie Porte (partie basse)	0,24	
1633						0,05	
Nombre d'unités de diagnostic : 8							

RDC Haut - Salle claire

N°	Zone	Unité de diagnostic	Substrat	Revêtement apparent	Localisation mesure	Valeur (1) / Constat visuel	Observation / Travaux envisagés (2)
1634	A	Mur	Plâtre	toile de verre + peinture	Mur (partie basse)	0,36	
1635						0,07	
1636						0,01	
1637	B	Mur	Plâtre	toile de verre + peinture	Mur (partie basse)	0,05	
1638						0	
1639						0,02	
1640	C	Mur	Plâtre	toile de verre + peinture	Mur (partie basse)	0,1	
1641						0,17	
1642						0,02	
1643	D	Mur	Plâtre	toile de verre + peinture	Mur (partie basse)	0,08	
1644						0,38	
1645						0,19	
1646		Plinthes	Bois	Peinture	Plinthes (mesure 1)	0,17	
1647						0,16	
1648		Plafond	dalle de faux-plafond		Plafond (mesure 1)	0,18	
1649						0,06	
1650		Porte	Bois	Peinture	Porte (partie basse)	0,14	
1651						0,18	
1652		Huisserie Porte	Bois	Peinture	Huisserie Porte (partie basse)	0,31	
1653						0,37	
1654	C	Fenêtre intérieure	Aluminium		Fenêtre intérieure (partie basse)	0,28	
1655						0,36	
1656						0,4	
1657	C	Huisserie Fenêtre intérieure	Aluminium		Huisserie Fenêtre intérieure (partie basse)	0,34	
1658	C	Fenêtre extérieure	Aluminium		Fenêtre extérieure (partie basse)	0,24	
1659						0,05	
1660	C	Huisserie Fenêtre extérieure	Aluminium		Huisserie Fenêtre extérieure (partie basse)	0,22	
1661						0,18	

Nombre d'unités de diagnostic : 12

RDC Haut - Sas

N°	Zone	Unité de diagnostic	Substrat	Revêtement apparent	Localisation mesure	Valeur (1) / Constat visuel	Observation / Travaux envisagés (2)
1662	A	Mur	Plâtre	toile de verre + peinture	Mur (partie basse)	0,04	
1663						0,33	
1664						0,02	
1665	B	Mur	Plâtre	toile de verre + peinture	Mur (partie basse)	0,2	
1666						0,32	
1667						0,38	
1668	C	Mur	Plâtre	toile de verre + peinture	Mur (partie basse)	0,14	
1669						0,22	
1670						0,26	
1671	D	Mur	Plâtre	toile de verre + peinture	Mur (partie basse)	0,2	
1672						0	
1673						0,38	
1674		Plinthes	Bois	Peinture	Plinthes (mesure 1)	0,04	
1675						0,07	
1676		Plafond	dalle de faux-plafond		Plafond (mesure 1)	0,21	
1677						0,14	
1678		Porte	Bois	Peinture	Porte (partie basse)	0,04	
1679						0,4	
1680		Huisserie Porte	Bois	Peinture	Huisserie Porte (partie basse)	0,01	
1681						0,12	

Nombre d'unités de diagnostic : 8

RDC Haut - Lecture

N°	Zone	Unité de diagnostic	Substrat	Revêtement apparent	Localisation mesure	Valeur (1) / Constat visuel	Observation / Travaux envisagés (2)
1682	A	Mur	Plâtre	toile de verre + peinture	Mur (partie basse)	0,09	
1683						0,12	
1684						0,07	
1685	B	Mur	Plâtre	toile de verre + peinture	Mur (partie basse)	0,12	
1686						0,39	
1687						0,3	
1688	C	Mur	Plâtre	toile de verre + peinture	Mur (partie basse)	0,34	
1689						0,16	
1690						0,05	
1691	D	Mur	Plâtre		Mur (partie basse)	0,27	

N°	Zone	Unité de diagnostic	Substrat	Revêtement apparent	Localisation mesure	Valeur (1) / Constat visuel	Observation / Travaux envisagés (2)
1692				toile de verre + peinture		0,32	
1693						0,05	
1694		Plinthes	Bois	Peinture	Plinthes (mesure 1)	0,39	
1695						0,26	
1696		Plafond	dalle de faux-plafond		Plafond (mesure 1)	0,28	
1697						0,06	
1698		Porte	Bois	Peinture	Porte (partie basse)	0,23	
1699						0,34	
1700		Huisserie Porte	Bois	Peinture	Huisserie Porte (partie basse)	0,1	
1701						0,17	
1702	C	Fenêtre intérieure	Aluminium		Fenêtre intérieure (partie basse)	0,23	
1703						0,23	
1704	C	Huisserie Fenêtre intérieure	Aluminium		Huisserie Fenêtre intérieure (partie basse)	0,27	
1705						0,39	
1706	C	Fenêtre extérieure	Aluminium		Fenêtre extérieure (partie basse)	0,33	
1707						0,25	
1708	C	Huisserie Fenêtre extérieure	Aluminium		Huisserie Fenêtre extérieure (partie basse)	0,31	
1709						0,15	
Nombre d'unités de diagnostic : 12							

RDC Haut - Pupitre

N°	Zone	Unité de diagnostic	Substrat	Revêtement apparent	Localisation mesure	Valeur (1) / Constat visuel	Observation / Travaux envisagés (2)
1710						0,08	
1711	A	Mur	Plâtre	toile de verre + peinture	Mur (partie basse)	0,26	
1712						0,13	
1713						0,39	
1714	B	Mur	Plâtre	toile de verre + peinture	Mur (partie basse)	0,15	
1715						0,22	
1716						0,03	
1717	C	Mur	Plâtre	toile de verre + peinture	Mur (partie basse)	0,14	
1718						0,07	
1719						0,22	
1720	D	Mur	Plâtre	toile de verre + peinture	Mur (partie basse)	0,17	
1721						0,08	
1722		Plinthes	Bois	Peinture	Plinthes (mesure 1)	0,16	
1723						0,34	
1724		Plafond	dalle de faux-plafond		Plafond (mesure 1)	0,3	
1725						0,14	
1726		Porte	Bois	Peinture	Porte (partie basse)	0,04	
1727						0,32	
1728		Huisserie Porte	Bois	Peinture	Huisserie Porte (partie basse)	0,23	
1729						0,22	
1730	C	Fenêtre intérieure	Aluminium		Fenêtre intérieure (partie basse)	0,34	
1731						0,23	
1732	C	Huisserie Fenêtre intérieure	Aluminium		Huisserie Fenêtre intérieure (partie basse)	0,32	
1733						0,37	
1734	C	Fenêtre extérieure	Aluminium		Fenêtre extérieure (partie basse)	0,33	
1735						0,34	
1736	C	Huisserie Fenêtre extérieure	Aluminium		Huisserie Fenêtre extérieure (partie basse)	0,16	
1737						0,34	
Nombre d'unités de diagnostic : 12							

RDC Haut - Scanner

N°	Zone	Unité de diagnostic	Substrat	Revêtement apparent	Localisation mesure	Valeur (1) / Constat visuel	Observation / Travaux envisagés (2)
1738						0,16	
1739	A	Mur	Plâtre	toile de verre + peinture	Mur (partie basse)	0	
1740						0,3	
1741						0,03	
1742	B	Mur	Plâtre	toile de verre + peinture	Mur (partie basse)	0,24	
1743						0,23	
1744						0,2	
1745	C	Mur	Plâtre	toile de verre + peinture	Mur (partie basse)	0,39	
1746						0,19	
1747						0,26	
1748	D	Mur	Plâtre	toile de verre + peinture	Mur (partie basse)	0,38	
1749						0,04	

N°	Zone	Unité de diagnostic	Substrat	Revêtement apparent	Localisation mesure	Valeur (1) / Constat visuel	Observation / Travaux envisagés (2)
1750		Plinthes	Bois	Peinture	Plinthes (mesure 1)	0,2	
1751						0,28	
1752						0,4	
1753		Plafond	dalle de faux-plafond		Plafond (mesure 1)	0,26	
1754						0,38	
1755						0,14	
1756		Huisserie Porte	Bois	Peinture	Huisserie Porte (partie basse)	0,11	
1757						0,13	
1758						0,27	
1759	C	Fenêtre intérieure	Aluminium		Fenêtre intérieure (partie basse)	0,2	
1760	C	Huisserie Fenêtre intérieure	Aluminium		Huisserie Fenêtre intérieure (partie basse)	0,32	
1761						0,37	
1762	C	Fenêtre extérieure	Aluminium		Fenêtre extérieure (partie basse)	0,1	
1763						0,16	
1764	C	Huisserie Fenêtre extérieure	Aluminium		Huisserie Fenêtre extérieure (partie basse)	0,3	
1765						0,08	

Nombre d'unités de diagnostic : 12

RDC Haut - Préparation

N°	Zone	Unité de diagnostic	Substrat	Revêtement apparent	Localisation mesure	Valeur (1) / Constat visuel	Observation / Travaux envisagés (2)
1766	A	Mur	Plâtre	toile de verre + peinture	Mur (partie basse)	0,01	
1767						0,38	
1768						0,18	
1769	B	Mur	Plâtre	toile de verre + peinture	Mur (partie basse)	0	
1770						0,37	
1771						0,4	
1772	C	Mur	Plâtre	toile de verre + peinture	Mur (partie basse)	0,28	
1773						0,32	
1774						0,33	
1775	D	Mur	Plâtre	toile de verre + peinture	Mur (partie basse)	0,32	
1776						0,33	
1777						0,05	
1778		Plinthes	Bois	Peinture	Plinthes (mesure 1)	0,08	
1779						0,34	
1780						0,39	
1781		Plafond	dalle de faux-plafond		Plafond (mesure 1)	0,29	
1782						0,17	
1783						0,38	
1784		Huisserie Porte	Bois	Peinture	Huisserie Porte (partie basse)	0,37	
1785						0,29	

Nombre d'unités de diagnostic : 8

RDC Haut - Attente scanner

N°	Zone	Unité de diagnostic	Substrat	Revêtement apparent	Localisation mesure	Valeur (1) / Constat visuel	Observation / Travaux envisagés (2)
1786	A	Mur	Plâtre	toile de verre + peinture	Mur (partie basse)	0,33	
1787						0,05	
1788						0,39	
1789	B	Mur	Plâtre	toile de verre + peinture	Mur (partie basse)	0,2	
1790						0,31	
1791						0,19	
1792	C	Mur	Plâtre	toile de verre + peinture	Mur (partie basse)	0,35	
1793						0,14	
1794						0	
1795	D	Mur	Plâtre	toile de verre + peinture	Mur (partie basse)	0,26	
1796						0,02	
1797						0,1	
1798		Plinthes	Bois	Peinture	Plinthes (mesure 1)	0,01	
1799						0,01	
1800						0,34	
1801		Plafond	dalle de faux-plafond		Plafond (mesure 1)	0,09	
1802						0,24	
1803						0,3	
1804		Huisserie Porte	Bois	Peinture	Huisserie Porte (partie basse)	0,04	
1805						0,21	

Nombre d'unités de diagnostic : 8

RDC Haut - Cadre radio

N°	Zone	Unité de diagnostic	Substrat	Revêtement apparent	Localisation mesure	Valeur (1) / Constat visuel	Observation / Travaux envisagés (2)
1806	A	Mur	Plâtre	toile de verre + peinture	Mur (partie basse)	0,25	
1807						0,12	
1808						0,32	
1809	B	Mur	Plâtre	toile de verre + peinture	Mur (partie basse)	0,28	
1810						0,36	
1811						0,38	
1812	C	Mur	Plâtre	toile de verre + peinture	Mur (partie basse)	0,02	
1813						0,06	
1814						0,18	
1815	D	Mur	Plâtre	toile de verre + peinture	Mur (partie basse)	0,31	
1816						0,22	
1817						0,22	
1818		Plinthes	Bois	Peinture	Plinthes (mesure 1)	0,01	
1819						0,26	
1820		Plafond	dalle de faux-plafond		Plafond (mesure 1)	0,06	
1821						0,07	
1822		Porte	Bois	Peinture	Porte (partie basse)	0,09	
1823						0,01	
1824		Huisserie Porte	Bois	Peinture	Huisserie Porte (partie basse)	0,4	
1825						0,22	
Nombre d'unités de diagnostic : 8							

RDC Haut - Rgt 01

N°	Zone	Unité de diagnostic	Substrat	Revêtement apparent	Localisation mesure	Valeur (1) / Constat visuel	Observation / Travaux envisagés (2)
1826	A	Mur	Plâtre	toile de verre + peinture	Mur (partie basse)	0,26	
1827						0,37	
1828						0,02	
1829	B	Mur	Plâtre	toile de verre + peinture	Mur (partie basse)	0,27	
1830						0,09	
1831						0,37	
1832	C	Mur	Plâtre	toile de verre + peinture	Mur (partie basse)	0,38	
1833						0,06	
1834						0,03	
1835	D	Mur	Plâtre	toile de verre + peinture	Mur (partie basse)	0,04	
1836						0,2	
1837						0,17	
1838		Plinthes	Bois	Peinture	Plinthes (mesure 1)	0,33	
1839						0,33	
1840		Plafond	dalle de faux-plafond		Plafond (mesure 1)	0,11	
1841						0,16	
1842		Porte	Bois	Peinture	Porte (partie basse)	0,16	
1843						0,22	
1844		Huisserie Porte	Bois	Peinture	Huisserie Porte (partie basse)	0,06	
1845						0,14	
Nombre d'unités de diagnostic : 8							

RDC Haut - Rgt 02

N°	Zone	Unité de diagnostic	Substrat	Revêtement apparent	Localisation mesure	Valeur (1) / Constat visuel	Observation / Travaux envisagés (2)
1846	A	Mur	Plâtre	toile de verre + peinture	Mur (partie basse)	0,18	
1847						0,04	
1848						0,24	
1849	B	Mur	Plâtre	toile de verre + peinture	Mur (partie basse)	0,06	
1850						0,03	
1851						0,06	
1852	C	Mur	Plâtre	toile de verre + peinture	Mur (partie basse)	0,05	
1853						0,38	
1854						0,1	
1855	D	Mur	Plâtre	toile de verre + peinture	Mur (partie basse)	0,38	
1856						0,4	
1857						0,22	
1858		Plinthes	Bois	Peinture	Plinthes (mesure 1)	0,14	
1859						0	
1860		Plafond	dalle de faux-plafond		Plafond (mesure 1)	0,06	
1861						0,35	
1862		Porte	Bois	Peinture	Porte (partie basse)	0,23	
1863						0,14	

N°	Zone	Unité de diagnostic	Substrat	Revêtement apparent	Localisation mesure	Valeur (1) / Constat visuel	Observation / Travaux envisagés (2)
1864		Huisserie Porte	Bois	Peinture	Huisserie Porte (partie basse)	0,14	
1865						0,06	
Nombre d'unités de diagnostic : 8							

RDC Haut - Mamographie

N°	Zone	Unité de diagnostic	Substrat	Revêtement apparent	Localisation mesure	Valeur (1) / Constat visuel	Observation / Travaux envisagés (2)
1866	A	Mur	Plâtre	toile de verre + peinture	Mur (partie basse)	0,39	
1867						0,11	
1868						0,16	
1869	B	Mur	Plâtre	toile de verre + peinture	Mur (partie basse)	0,26	
1870						0,08	
1871						0,25	
1872	C	Mur	Plâtre	toile de verre + peinture	Mur (partie basse)	0,12	
1873						0,2	
1874						0,17	
1875	D	Mur	Plâtre	toile de verre + peinture	Mur (partie basse)	0,03	
1876						0,19	
1877						0,16	
1878		Plinthes	Bois	Peinture	Plinthes (mesure 1)	0,07	
1879		Plafond	dalle de faux-plafond		Plafond (mesure 1)	0,07	
1880	0,4						
1881	0,15						
1882		Porte	Bois	Peinture	Porte (partie basse)	0,3	
1883		Huisserie Porte	Bois	Peinture	Huisserie Porte (partie basse)	0,36	
1884	0,2						
1885	0,27						
Nombre d'unités de diagnostic : 8							

RDC Haut - Echo 2

N°	Zone	Unité de diagnostic	Substrat	Revêtement apparent	Localisation mesure	Valeur (1) / Constat visuel	Observation / Travaux envisagés (2)
1886	A	Mur	Plâtre	toile de verre + peinture	Mur (partie basse)	0,31	
1887						0,18	
1888						0,38	
1889	B	Mur	Plâtre	toile de verre + peinture	Mur (partie basse)	0,05	
1890						0,02	
1891						0,05	
1892	C	Mur	Plâtre	toile de verre + peinture	Mur (partie basse)	0,18	
1893						0,12	
1894						0,24	
1895	D	Mur	Plâtre	toile de verre + peinture	Mur (partie basse)	0,37	
1896						0,38	
1897						0,1	
1898		Plinthes	Bois	Peinture	Plinthes (mesure 1)	0,39	
1899		Plafond	dalle de faux-plafond		Plafond (mesure 1)	0,14	
1900	0,04						
1901	0,34						
1902		Porte	Bois	Peinture	Porte (partie basse)	0,37	
1903		Huisserie Porte	Bois	Peinture	Huisserie Porte (partie basse)	0,28	
1904	0,27						
1905	0,2						
Nombre d'unités de diagnostic : 8							

RDC Haut - WC 01

N°	Zone	Unité de diagnostic	Substrat	Revêtement apparent	Localisation mesure	Valeur (1) / Constat visuel	Observation / Travaux envisagés (2)
1906	A	Mur	Plâtre	toile de verre + peinture	Mur (partie basse)	0,13	
1907						0,25	
1908						0,3	
1909	B	Mur	Plâtre	toile de verre + peinture	Mur (partie basse)	0,14	
1910						0,36	
1911						0,24	
1912	C	Mur	Plâtre	toile de verre + peinture	Mur (partie basse)	0,25	
1913						0,04	
1914						0,3	
1915	D	Mur	Plâtre	toile de verre + peinture	Mur (partie basse)	0,2	
1916						0,36	

N°	Zone	Unité de diagnostic	Substrat	Revêtement apparent	Localisation mesure	Valeur (1) / Constat visuel	Observation / Travaux envisagés (2)
1917						0,04	
1918		Plinthes	Bois	Peinture	Plinthes (mesure 1)	0,09	
1919						0,09	
1920		Plafond	dalle de faux-plafond		Plafond (mesure 1)	0,27	
1921						0,02	
1922		Porte	Bois	Peinture	Porte (partie basse)	0,32	
1923						0,38	
1924		Huisserie Porte	Bois	Peinture	Huisserie Porte (partie basse)	0,23	
1925						0,3	
Nombre d'unités de diagnostic : 8							

RDC Haut - WC 02

N°	Zone	Unité de diagnostic	Substrat	Revêtement apparent	Localisation mesure	Valeur (1) / Constat visuel	Observation / Travaux envisagés (2)
1926	A	Mur	Plâtre	toile de verre + peinture	Mur (partie basse)	0,34	
1927						0,2	
1928						0,4	
1929	B	Mur	Plâtre	toile de verre + peinture	Mur (partie basse)	0,22	
1930						0,3	
1931						0,32	
1932	C	Mur	Plâtre	toile de verre + peinture	Mur (partie basse)	0,21	
1933						0,14	
1934						0,26	
1935	D	Mur	Plâtre	toile de verre + peinture	Mur (partie basse)	0,25	
1936						0,16	
1937						0,38	
1938		Plinthes	Bois	Peinture	Plinthes (mesure 1)	0,01	
1939	0,27						
1940		Plafond	dalle de faux-plafond		Plafond (mesure 1)	0,22	
1941	0,12						
1942		Porte	Bois	Peinture	Porte (partie basse)	0,39	
1943	0,3						
1944		Huisserie Porte	Bois	Peinture	Huisserie Porte (partie basse)	0,3	
1945						0,22	
Nombre d'unités de diagnostic : 8							

RDC Haut - Info

N°	Zone	Unité de diagnostic	Substrat	Revêtement apparent	Localisation mesure	Valeur (1) / Constat visuel	Observation / Travaux envisagés (2)
1946	A	Mur	Plâtre	toile de verre + peinture	Mur (partie basse)	0,26	
1947						0,27	
1948						0,32	
1949	B	Mur	Plâtre	toile de verre + peinture	Mur (partie basse)	0,02	
1950						0,24	
1951						0,01	
1952	C	Mur	Plâtre	toile de verre + peinture	Mur (partie basse)	0,28	
1953						0,06	
1954						0,33	
1955	D	Mur	Plâtre	toile de verre + peinture	Mur (partie basse)	0,19	
1956						0,35	
1957						0,32	
1958		Plinthes	Bois	Peinture	Plinthes (mesure 1)	0,23	
1959	0,34						
1960		Plafond	dalle de faux-plafond		Plafond (mesure 1)	0,26	
1961	0,31						
1962		Porte	Bois	Peinture	Porte (partie basse)	0,06	
1963	0,12						
1964		Huisserie Porte	Bois	Peinture	Huisserie Porte (partie basse)	0,36	
1965	0,03						
Nombre d'unités de diagnostic : 8							

RDC Haut - Sécurité

N°	Zone	Unité de diagnostic	Substrat	Revêtement apparent	Localisation mesure	Valeur (1) / Constat visuel	Observation / Travaux envisagés (2)
1966		Mur	Plâtre	toile de verre + peinture	Mur (partie basse)	0,08	
1967	A					0,34	
1968						0,24	
1969	B	Mur	Plâtre		Mur (partie basse)	0,21	

N°	Zone	Unité de diagnostic	Substrat	Revêtement apparent	Localisation mesure	Valeur (1) / Constat visuel	Observation / Travaux envisagés (2)
1970	C	Mur	Plâtre	toile de verre + peinture	Mur (partie basse)	0,18	
1971						0,21	
1972						0,35	
1973						0,28	
1974						0,4	
1975	D	Mur	Plâtre	toile de verre + peinture	Mur (partie basse)	0,13	
1976						0,14	
1977						0,36	
1978		Plinthes	Bois	Peinture	Plinthes (mesure 1)	0,15	
1979						0	
1980						0,2	
1981		Plafond	dalle de faux-plafond		Plafond (mesure 1)	0,1	
1982						0,23	
1983						0,04	
1984		Huisserie Porte	Bois	Peinture	Huisserie Porte (partie basse)	0,03	
1985						0,36	

Nombre d'unités de diagnostic : 8

RDC Haut - Admissions

N°	Zone	Unité de diagnostic	Substrat	Revêtement apparent	Localisation mesure	Valeur (1) / Constat visuel	Observation / Travaux envisagés (2)
1986	A	Mur	Plâtre	toile de verre + peinture	Mur (partie basse)	0,4	
1987						0,01	
1988						0,06	
1989	B	Mur	Plâtre	toile de verre + peinture	Mur (partie basse)	0,01	
1990						0,12	
1991						0	
1992	C	Mur	Plâtre	toile de verre + peinture	Mur (partie basse)	0,02	
1993						0,2	
1994						0,06	
1995	D	Mur	Plâtre	toile de verre + peinture	Mur (partie basse)	0,07	
1996						0,34	
1997						0,31	
1998		Plinthes	Bois	Peinture	Plinthes (mesure 1)	0,36	
1999						0,07	
2000						0,15	
2001		Plafond	dalle de faux-plafond		Plafond (mesure 1)	0,3	
2002						0,3	
2003						0,36	
2004		Huisserie Porte	Bois	Peinture	Huisserie Porte (partie basse)	0,1	
2005						0,28	
2006						0,38	
2007	C	Fenêtre intérieure	Aluminium		Fenêtre intérieure (partie basse)	0,33	
2008	C	Huisserie Fenêtre intérieure	Aluminium		Huisserie Fenêtre intérieure (partie basse)	0,23	
2009						0,34	
2010	C	Fenêtre extérieure	Aluminium		Fenêtre extérieure (partie basse)	0,1	
2011						0,17	
2012	C	Huisserie Fenêtre extérieure	Aluminium		Huisserie Fenêtre extérieure (partie basse)	0,2	
2013						0,03	

Nombre d'unités de diagnostic : 12

RDC Haut - Facturation

N°	Zone	Unité de diagnostic	Substrat	Revêtement apparent	Localisation mesure	Valeur (1) / Constat visuel	Observation / Travaux envisagés (2)
2014	A	Mur	Plâtre	toile de verre + peinture	Mur (partie basse)	0,01	
2015						0,16	
2016						0,31	
2017	B	Mur	Plâtre	toile de verre + peinture	Mur (partie basse)	0,16	
2018						0,3	
2019						0,07	
2020	C	Mur	Plâtre	toile de verre + peinture	Mur (partie basse)	0,04	
2021						0,28	
2022						0,28	
2023	D	Mur	Plâtre	toile de verre + peinture	Mur (partie basse)	0,16	
2024						0,36	
2025						0,36	
2026		Plinthes	Bois	Peinture	Plinthes (mesure 1)	0,08	
2027						0,37	

N°	Zone	Unité de diagnostic	Substrat	Revêtement apparent	Localisation mesure	Valeur (1) / Constat visuel	Observation / Travaux envisagés (2)
2028		Plafond	dalle de faux-plafond		Plafond (mesure 1)	0,04	
2029						0,38	
2030						0,08	
2031		Porte	Bois	Peinture	Porte (partie basse)	0,3	
2032						0,18	
2033						0,16	
2034	C	Fenêtre intérieure	Aluminium		Fenêtre intérieure (partie basse)	0,12	
2035						0,39	
2036						0,19	
2037	C	Huisserie Fenêtre intérieure	Aluminium		Huisserie Fenêtre intérieure (partie basse)	0,17	
2038						0,08	
2039						0,07	
2040	C	Fenêtre extérieure	Aluminium		Fenêtre extérieure (partie basse)	0,29	
2041						0,4	

Nombre d'unités de diagnostic : 12

RDC Haut - Bureau consultations

N°	Zone	Unité de diagnostic	Substrat	Revêtement apparent	Localisation mesure	Valeur (1) / Constat visuel	Observation / Travaux envisagés (2)
2042	A	Mur	Plâtre	toile de verre + peinture	Mur (partie basse)	0,05	
2043						0,1	
2044						0,23	
2045	B	Mur	Plâtre	toile de verre + peinture	Mur (partie basse)	0,16	
2046						0,04	
2047						0,02	
2048	C	Mur	Plâtre	toile de verre + peinture	Mur (partie basse)	0,14	
2049						0,11	
2050						0,3	
2051	D	Mur	Plâtre	toile de verre + peinture	Mur (partie basse)	0,28	
2052						0,24	
2053						0,27	
2054		Plinthes	Bois	Peinture	Plinthes (mesure 1)	0,01	
2055						0,05	
2056						0,23	
2057		Plafond	dalle de faux-plafond		Plafond (mesure 1)	0,19	
2058						0,3	
2059						0,14	
2060		Porte	Bois	Peinture	Porte (partie basse)	0,21	
2061						0,06	
2062						0,27	
2063	C	Fenêtre intérieure	Aluminium		Fenêtre intérieure (partie basse)	0,16	
2064						0,38	
2065						0,14	
2066	C	Huisserie Fenêtre intérieure	Aluminium		Huisserie Fenêtre intérieure (partie basse)	0,1	
2067						0,13	
2068						0,07	
2069	C	Fenêtre extérieure	Aluminium		Fenêtre extérieure (partie basse)	0,25	

Nombre d'unités de diagnostic : 12

RDC Haut - Secrétariat 01

N°	Zone	Unité de diagnostic	Substrat	Revêtement apparent	Localisation mesure	Valeur (1) / Constat visuel	Observation / Travaux envisagés (2)
2070	A	Mur	Plâtre	toile de verre + peinture	Mur (partie basse)	0,1	
2071						0,06	
2072						0,07	
2073	B	Mur	Plâtre	toile de verre + peinture	Mur (partie basse)	0,15	
2074						0,22	
2075						0,08	
2076	C	Mur	Plâtre	toile de verre + peinture	Mur (partie basse)	0,13	
2077						0,03	
2078						0,24	
2079	D	Mur	Plâtre	toile de verre + peinture	Mur (partie basse)	0,22	
2080						0,21	
2081						0,13	
2082		Plinthes	Bois	Peinture	Plinthes (mesure 1)	0,11	
2083						0,21	
2084						0,24	
2085		Plafond	dalle de faux-plafond		Plafond (mesure 1)	0,36	

N°	Zone	Unité de diagnostic	Substrat	Revêtement apparent	Localisation mesure	Valeur (1) / Constat visuel	Observation / Travaux envisagés (2)
2086		Porte	Bois	Peinture	Porte (partie basse)	0,15	
2087						0,32	
2088		Huisserie Porte	Bois	Peinture	Huisserie Porte (partie basse)	0,01	
2089						0,04	
2090	C	Fenêtre intérieure	Aluminium		Fenêtre intérieure (partie basse)	0,24	
2091						0,04	
2092	C	Huisserie Fenêtre intérieure	Aluminium		Huisserie Fenêtre intérieure (partie basse)	0,02	
2093						0,23	
2094	C	Fenêtre extérieure	Aluminium		Fenêtre extérieure (partie basse)	0,22	
2095						0,14	
2096	C	Huisserie Fenêtre extérieure	Aluminium		Huisserie Fenêtre extérieure (partie basse)	0,14	
2097						0,18	
Nombre d'unités de diagnostic : 12							

RDC Haut - Secrétariat 02

N°	Zone	Unité de diagnostic	Substrat	Revêtement apparent	Localisation mesure	Valeur (1) / Constat visuel	Observation / Travaux envisagés (2)
2098	A	Mur	Plâtre	toile de verre + peinture	Mur (partie basse)	0,24	
2099						0,37	
2100						0,03	
2101	B	Mur	Plâtre	toile de verre + peinture	Mur (partie basse)	0,19	
2102						0,27	
2103						0,31	
2104	C	Mur	Plâtre	toile de verre + peinture	Mur (partie basse)	0,25	
2105						0,05	
2106						0,03	
2107	D	Mur	Plâtre	toile de verre + peinture	Mur (partie basse)	0,1	
2108						0,12	
2109						0,35	
2110		Plinthes	Bois	Peinture	Plinthes (mesure 1)	0,19	
2111						0,31	
2112		Plafond	dalle de faux-plafond		Plafond (mesure 1)	0,04	
2113						0,06	
2114		Porte	Bois	Peinture	Porte (partie basse)	0,29	
2115						0,06	
2116		Huisserie Porte	Bois	Peinture	Huisserie Porte (partie basse)	0,21	
2117						0,4	
2118						0,02	
2119	C	Fenêtre intérieure	Aluminium		Fenêtre intérieure (partie basse)	0,12	
2120	C	Huisserie Fenêtre intérieure	Aluminium		Huisserie Fenêtre intérieure (partie basse)	0,28	
2121						0,36	
2122	C	Fenêtre extérieure	Aluminium		Fenêtre extérieure (partie basse)	0,38	
2123						0,22	
2124	C	Huisserie Fenêtre extérieure	Aluminium		Huisserie Fenêtre extérieure (partie basse)	0,1	
2125						0,2	
Nombre d'unités de diagnostic : 12							

RDC Haut - Bureau 02

N°	Zone	Unité de diagnostic	Substrat	Revêtement apparent	Localisation mesure	Valeur (1) / Constat visuel	Observation / Travaux envisagés (2)
2126	A	Mur	Plâtre	toile de verre + peinture	Mur (partie basse)	0,1	
2127						0	
2128						0,22	
2129	B	Mur	Plâtre	toile de verre + peinture	Mur (partie basse)	0,26	
2130						0,12	
2131						0,3	
2132	C	Mur	Plâtre	toile de verre + peinture	Mur (partie basse)	0,07	
2133						0,17	
2134						0,34	
2135	D	Mur	Plâtre	toile de verre + peinture	Mur (partie basse)	0,14	
2136						0,07	
2137						0,07	
2138		Plinthes	Bois	Peinture	Plinthes (mesure 1)	0,25	
2139						0	
2140		Plafond	dalle de faux-plafond		Plafond (mesure 1)	0,3	
2141						0,36	
2142		Porte	Bois	Peinture	Porte (partie basse)	0,37	
2143						0,34	

N°	Zone	Unité de diagnostic	Substrat	Revêtement apparent	Localisation mesure	Valeur (1) / Constat visuel	Observation / Travaux envisagés (2)
2144		Huisserie Porte	Bois	Peinture	Huisserie Porte (partie basse)	0,09	
2145						0,33	
2146	C	Fenêtre intérieure	Aluminium		Fenêtre intérieure (partie basse)	0,38	
2147						0,36	
2148	C	Huisserie Fenêtre intérieure	Aluminium		Huisserie Fenêtre intérieure (partie basse)	0,27	
2149						0,26	
2150	C	Fenêtre extérieure	Aluminium		Fenêtre extérieure (partie basse)	0,08	
2151						0,18	
2152	C	Huisserie Fenêtre extérieure	Aluminium		Huisserie Fenêtre extérieure (partie basse)	0,12	
2153						0,24	
Nombre d'unités de diagnostic : 12							

RDC Haut - Bureau 03

N°	Zone	Unité de diagnostic	Substrat	Revêtement apparent	Localisation mesure	Valeur (1) / Constat visuel	Observation / Travaux envisagés (2)
2154	A	Mur	Plâtre	toile de verre + peinture	Mur (partie basse)	0,01	
2155						0,07	
2156						0,21	
2157	B	Mur	Plâtre	toile de verre + peinture	Mur (partie basse)	0,21	
2158						0,35	
2159						0,19	
2160	C	Mur	Plâtre	toile de verre + peinture	Mur (partie basse)	0,09	
2161						0,36	
2162						0,28	
2163	D	Mur	Plâtre	toile de verre + peinture	Mur (partie basse)	0,06	
2164						0,39	
2165						0,28	
2166		Plinthes	Bois	Peinture	Plinthes (mesure 1)	0,24	
2167						0,3	
2168		Plafond	dalle de faux-plafond		Plafond (mesure 1)	0,39	
2169						0,22	
2170		Porte	Bois	Peinture	Porte (partie basse)	0,4	
2171						0,25	
2172		Huisserie Porte	Bois	Peinture	Huisserie Porte (partie basse)	0,04	
2173						0,3	
2174	C	Fenêtre intérieure	Aluminium		Fenêtre intérieure (partie basse)	0,16	
2175						0,32	
2176	C	Huisserie Fenêtre intérieure	Aluminium		Huisserie Fenêtre intérieure (partie basse)	0,29	
2177						0,32	
2178	C	Fenêtre extérieure	Aluminium		Fenêtre extérieure (partie basse)	0,26	
2179						0,04	
2180	C	Huisserie Fenêtre extérieure	Aluminium		Huisserie Fenêtre extérieure (partie basse)	0,24	
2181						0,28	
Nombre d'unités de diagnostic : 12							

RDC Haut - Salle réunion

N°	Zone	Unité de diagnostic	Substrat	Revêtement apparent	Localisation mesure	Valeur (1) / Constat visuel	Observation / Travaux envisagés (2)
2182	A	Mur	Plâtre	toile de verre + peinture	Mur (partie basse)	0,26	
2183						0,08	
2184						0,25	
2185	B	Mur	Plâtre	toile de verre + peinture	Mur (partie basse)	0,26	
2186						0,05	
2187						0,32	
2188	C	Mur	Plâtre	toile de verre + peinture	Mur (partie basse)	0,03	
2189						0,19	
2190						0,16	
2191	D	Mur	Plâtre	toile de verre + peinture	Mur (partie basse)	0,32	
2192						0,32	
2193						0,26	
2194		Plinthes	Bois	Peinture	Plinthes (mesure 1)	0,15	
2195						0,1	
2196		Plafond	dalle de faux-plafond		Plafond (mesure 1)	0,21	
2197						0,35	
2198		Porte	Bois	Peinture	Porte (partie basse)	0,2	
2199						0,23	
2200		Huisserie Porte	Bois	Peinture	Huisserie Porte (partie basse)	0,18	
2201						0,08	

N°	Zone	Unité de diagnostic	Substrat	Revêtement apparent	Localisation mesure	Valeur (1) / Constat visuel	Observation / Travaux envisagés (2)
2202	C	Fenêtre intérieure	Aluminium		Fenêtre intérieure (partie basse)	0,21	
2203						0,02	
2204	C	Huisserie Fenêtre intérieure	Aluminium		Huisserie Fenêtre intérieure (partie basse)	0,01	
2205						0,33	
2206	C	Fenêtre extérieure	Aluminium		Fenêtre extérieure (partie basse)	0,33	
2207						0,37	
2208	C	Huisserie Fenêtre extérieure	Aluminium		Huisserie Fenêtre extérieure (partie basse)	0,38	
2209						0,03	
Nombre d'unités de diagnostic : 12							

1er étage - Palier

N°	Zone	Unité de diagnostic	Substrat	Revêtement apparent	Localisation mesure	Valeur (1) / Constat visuel	Observation / Travaux envisagés (2)
2210	A	Mur	Plâtre	toile de verre + peinture	Mur (partie basse)	0,22	
2211						0,06	
2212						0,14	
2213	B	Mur	Plâtre	toile de verre + peinture	Mur (partie basse)	0,1	
2214						0,04	
2215						0,34	
2216	C	Mur	Plâtre	toile de verre + peinture	Mur (partie basse)	0,22	
2217						0,02	
2218						0,02	
2219	D	Mur	Plâtre	toile de verre + peinture	Mur (partie basse)	0,14	
2220						0,03	
2221						0,12	
2222		Plinthes	Bois	Peinture	Plinthes (mesure 1)	0,04	
2223						0,28	
2224		Plafond	dalle de faux-plafond		Plafond (mesure 1)	0,36	
2225						0,24	
Nombre d'unités de diagnostic : 6							

1er étage - Circulation

N°	Zone	Unité de diagnostic	Substrat	Revêtement apparent	Localisation mesure	Valeur (1) / Constat visuel	Observation / Travaux envisagés (2)
2226	A	Mur	Plâtre	toile de verre + peinture	Mur (partie basse)	0,36	
2227						0,31	
2228						0,2	
2229	B	Mur	Plâtre	toile de verre + peinture	Mur (partie basse)	0,02	
2230						0,33	
2231						0,32	
2232	C	Mur	Plâtre	toile de verre + peinture	Mur (partie basse)	0,19	
2233						0,08	
2234						0,17	
2235	D	Mur	Plâtre	toile de verre + peinture	Mur (partie basse)	0,35	
2236						0,08	
2237						0,14	
2238		Plinthes	Bois	Peinture	Plinthes (mesure 1)	0,29	
2239						0,27	
2240		Plafond	dalle de faux-plafond		Plafond (mesure 1)	0,09	
2241						0,36	
Nombre d'unités de diagnostic : 6							

1er étage - Attente 01

N°	Zone	Unité de diagnostic	Substrat	Revêtement apparent	Localisation mesure	Valeur (1) / Constat visuel	Observation / Travaux envisagés (2)
2242	A	Mur	Plâtre	toile de verre + peinture	Mur (partie basse)	0,13	
2243						0,34	
2244						0,33	
2245	B	Mur	Plâtre	toile de verre + peinture	Mur (partie basse)	0,05	
2246						0,34	
2247						0,04	
2248	C	Mur	Plâtre	toile de verre + peinture	Mur (partie basse)	0,36	
2249						0,08	
2250						0,14	
2251	D	Mur	Plâtre	toile de verre + peinture	Mur (partie basse)	0,16	
2252						0,13	
2253						0,27	
2254		Plinthes	Bois	Peinture	Plinthes (mesure 1)	0,36	

N°	Zone	Unité de diagnostic	Substrat	Revêtement apparent	Localisation mesure	Valeur (1) / Constat visuel	Observation / Travaux envisagés (2)
2255						0,16	
2256		Plafond	dalle de faux-plafond		Plafond (mesure 1)	0,39	
2257						0,06	
2258	A	Porte	Bois	Peinture	Porte (partie basse)	0,26	
2259							0,37
2260	A	Huisserie Porte	Bois	Peinture	Huisserie Porte (partie basse)	0,3	
2261							0,02
Nombre d'unités de diagnostic : 8							

1er étage - Attente 02

N°	Zone	Unité de diagnostic	Substrat	Revêtement apparent	Localisation mesure	Valeur (1) / Constat visuel	Observation / Travaux envisagés (2)
2262	A	Mur	Plâtre	toile de verre + peinture	Mur (partie basse)	0,2	
2263						0,26	
2264						0,4	
2265	B	Mur	Plâtre	toile de verre + peinture	Mur (partie basse)	0,4	
2266						0,14	
2267						0,38	
2268	C	Mur	Plâtre	toile de verre + peinture	Mur (partie basse)	0,28	
2269						0,15	
2270						0,07	
2271	D	Mur	Plâtre	toile de verre + peinture	Mur (partie basse)	0,24	
2272						0,18	
2273						0,07	
2274		Plinthes	Bois	Peinture	Plinthes (mesure 1)	0,03	
2275						0,08	
2276						0,18	
2277	A	Plafond	dalle de faux-plafond		Plafond (mesure 1)	0	
2278						0,18	
2279						0,04	
2280	A	Huisserie Porte	Bois	Peinture	Huisserie Porte (partie basse)	0,23	
2281						0,09	
Nombre d'unités de diagnostic : 8							

1er étage - Local sale

N°	Zone	Unité de diagnostic	Substrat	Revêtement apparent	Localisation mesure	Valeur (1) / Constat visuel	Observation / Travaux envisagés (2)
2282	A	Mur	Plâtre	toile de verre + peinture	Mur (partie basse)	0,27	
2283						0,08	
2284						0,07	
2285	B	Mur	Plâtre	toile de verre + peinture	Mur (partie basse)	0,04	
2286						0,22	
2287						0,02	
2288	C	Mur	Plâtre	toile de verre + peinture	Mur (partie basse)	0,09	
2289						0,22	
2290						0,28	
2291	D	Mur	Plâtre	toile de verre + peinture	Mur (partie basse)	0,04	
2292						0,12	
2293						0,16	
2294		Plinthes	Bois	Peinture	Plinthes (mesure 1)	0,1	
2295						0	
2296		Plafond	dalle de faux-plafond		Plafond (mesure 1)	0,38	
2297						0,34	
2298	A	Porte	Bois	Peinture	Porte (partie basse)	0,11	
2299						0,11	
2300	A	Huisserie Porte	Bois	Peinture	Huisserie Porte (partie basse)	0,04	
2301						0,16	
Nombre d'unités de diagnostic : 8							

1er étage - Local technique

N°	Zone	Unité de diagnostic	Substrat	Revêtement apparent	Localisation mesure	Valeur (1) / Constat visuel	Observation / Travaux envisagés (2)
2302	A	Mur	Plâtre	toile de verre + peinture	Mur (partie basse)	0,34	
2303						0,4	
2304						0,14	
2305	B	Mur	Plâtre	toile de verre + peinture	Mur (partie basse)	0,38	
2306						0,02	
2307						0,37	

N°	Zone	Unité de diagnostic	Substrat	Revêtement apparent	Localisation mesure	Valeur (1) / Constat visuel	Observation / Travaux envisagés (2)
2308	C	Mur	Plâtre	toile de verre + peinture	Mur (partie basse)	0,02	
2309						0,4	
2310						0,2	
2311	D	Mur	Plâtre	toile de verre + peinture	Mur (partie basse)	0,23	
2312						0,06	
2313						0,35	
2314		Plinthes	Bois	Peinture	Plinthes (mesure 1)	0,17	
2315						0,22	
2316		Plafond	dalle de faux-plafond		Plafond (mesure 1)	0,17	
2317							0,28
2318	A	Porte	Bois	Peinture	Porte (partie basse)	0,32	
2319						0,18	
2320	A	Huisserie Porte	Bois	Peinture	Huisserie Porte (partie basse)	0,36	
2321						0,23	
Nombre d'unités de diagnostic : 8							

1er étage - Salle de bain

N°	Zone	Unité de diagnostic	Substrat	Revêtement apparent	Localisation mesure	Valeur (1) / Constat visuel	Observation / Travaux envisagés (2)
2322	A	Mur	Plâtre	toile de verre + peinture	Mur (partie basse)	0,01	
2323						0,21	
2324						0,2	
2325	B	Mur	Plâtre	toile de verre + peinture	Mur (partie basse)	0,33	
2326						0,22	
2327						0,31	
2328	C	Mur	Plâtre	toile de verre + peinture	Mur (partie basse)	0,23	
2329						0,06	
2330						0,12	
2331	D	Mur	Plâtre	toile de verre + peinture	Mur (partie basse)	0,03	
2332						0,11	
2333						0,15	
2334		Plinthes	Bois	Peinture	Plinthes (mesure 1)	0,32	
2335						0,23	
2336		Plafond	dalle de faux-plafond		Plafond (mesure 1)	0,35	
2337						0,02	
2338	A	Porte	Bois	Peinture	Porte (partie basse)	0,33	
2339						0,33	
2340	A	Huisserie Porte	Bois	Peinture	Huisserie Porte (partie basse)	0,26	
2341						0,38	
Nombre d'unités de diagnostic : 8							

1er étage - Rangt 01

N°	Zone	Unité de diagnostic	Substrat	Revêtement apparent	Localisation mesure	Valeur (1) / Constat visuel	Observation / Travaux envisagés (2)
2342	A	Mur	Plâtre	toile de verre + peinture	Mur (partie basse)	0,16	
2343						0,22	
2344						0,36	
2345	B	Mur	Plâtre	toile de verre + peinture	Mur (partie basse)	0,36	
2346						0,1	
2347						0,34	
2348	C	Mur	Plâtre	toile de verre + peinture	Mur (partie basse)	0,24	
2349						0,22	
2350						0,03	
2351	D	Mur	Plâtre	toile de verre + peinture	Mur (partie basse)	0,31	
2352						0,14	
2353						0,03	
2354		Plinthes	Bois	Peinture	Plinthes (mesure 1)	0,1	
2355						0,04	
2356		Plafond	dalle de faux-plafond		Plafond (mesure 1)	0,14	
2357						0,36	
2358	A	Porte	Bois	Peinture	Porte (partie basse)	0,14	
2359						0	
2360	A	Huisserie Porte	Bois	Peinture	Huisserie Porte (partie basse)	0,19	
2361						0,05	
Nombre d'unités de diagnostic : 8							

1er étage - Rangt 02

N°	Zone	Unité de diagnostic	Substrat	Revêtement apparent	Localisation mesure	Valeur (1) / Constat visuel	Observation / Travaux envisagés (2)
2362	A	Mur	Plâtre	toile de verre + peinture	Mur (partie basse)	0,23	
2363						0,14	
2364						0,14	
2365	B	Mur	Plâtre	toile de verre + peinture	Mur (partie basse)	0	
2366						0,29	
2367						0,39	
2368	C	Mur	Plâtre	toile de verre + peinture	Mur (partie basse)	0,16	
2369						0,29	
2370						0,35	
2371	D	Mur	Plâtre	toile de verre + peinture	Mur (partie basse)	0,1	
2372						0,08	
2373						0,22	
2374		Plinthes	Bois	Peinture	Plinthes (mesure 1)	0,17	
2375						0,36	
2376		Plafond	dalle de faux-plafond		Plafond (mesure 1)	0,34	
2377						0,3	
2378	A	Porte	Bois	Peinture	Porte (partie basse)	0,07	
2379						0,07	
2380						0,11	
2381	A	Huisserie Porte	Bois	Peinture	Huisserie Porte (partie basse)	0,12	
Nombre d'unités de diagnostic : 8							

1er étage - Médecin

N°	Zone	Unité de diagnostic	Substrat	Revêtement apparent	Localisation mesure	Valeur (1) / Constat visuel	Observation / Travaux envisagés (2)
2382	A	Mur	Plâtre	toile de verre + peinture	Mur (partie basse)	0,3	
2383						0,36	
2384						0,2	
2385	B	Mur	Plâtre	toile de verre + peinture	Mur (partie basse)	0,34	
2386						0,09	
2387						0,33	
2388	C	Mur	Plâtre	toile de verre + peinture	Mur (partie basse)	0,38	
2389						0,36	
2390						0,16	
2391	D	Mur	Plâtre	toile de verre + peinture	Mur (partie basse)	0,19	
2392						0,13	
2393						0,31	
2394		Plinthes	Bois	Peinture	Plinthes (mesure 1)	0,24	
2395						0,18	
2396		Plafond	dalle de faux-plafond		Plafond (mesure 1)	0,13	
2397						0,35	
2398	A	Porte	Bois	Peinture	Porte (partie basse)	0,28	
2399						0,14	
2400						0,32	
2401	A	Huisserie Porte	Bois	Peinture	Huisserie Porte (partie basse)	0,19	
Nombre d'unités de diagnostic : 8							

1er étage - Soins

N°	Zone	Unité de diagnostic	Substrat	Revêtement apparent	Localisation mesure	Valeur (1) / Constat visuel	Observation / Travaux envisagés (2)
2402	A	Mur	Plâtre	toile de verre + peinture	Mur (partie basse)	0,37	
2403						0,28	
2404						0,27	
2405	B	Mur	Plâtre	toile de verre + peinture	Mur (partie basse)	0,29	
2406						0,18	
2407						0,27	
2408	C	Mur	Plâtre	toile de verre + peinture	Mur (partie basse)	0,3	
2409						0,02	
2410						0,08	
2411	D	Mur	Plâtre	toile de verre + peinture	Mur (partie basse)	0,39	
2412						0,07	
2413						0,11	
2414		Plinthes	Bois	Peinture	Plinthes (mesure 1)	0,3	
2415						0,1	
2416		Plafond	dalle de faux-plafond		Plafond (mesure 1)	0,33	
2417						0,29	
2418	A	Porte	Bois	Peinture	Porte (partie basse)	0,2	
2419						0,2	

N°	Zone	Unité de diagnostic	Substrat	Revêtement apparent	Localisation mesure	Valeur (1) / Constat visuel	Observation / Travaux envisagés (2)
2420	A	Huisserie Porte	Bois	Peinture	Huisserie Porte (partie basse)	0,24	
2421						0,26	
Nombre d'unités de diagnostic : 8							

1er étage - Personnel soignant

N°	Zone	Unité de diagnostic	Substrat	Revêtement apparent	Localisation mesure	Valeur (1) / Constat visuel	Observation / Travaux envisagés (2)
2422	A	Mur	Plâtre	toile de verre + peinture	Mur (partie basse)	0,04	
2423						0,1	
2424						0,34	
2425	B	Mur	Plâtre	toile de verre + peinture	Mur (partie basse)	0,34	
2426						0,37	
2427						0,32	
2428	C	Mur	Plâtre	toile de verre + peinture	Mur (partie basse)	0,11	
2429						0,09	
2430						0,3	
2431	D	Mur	Plâtre	toile de verre + peinture	Mur (partie basse)	0,18	
2432						0,01	
2433						0,3	
2434		Plinthes	Bois	Peinture	Plinthes (mesure 1)	0,16	
2435						0,1	
2436		Plafond	dalle de faux-plafond		Plafond (mesure 1)	0,31	
2437						0,02	
2438	A	Porte	Bois	Peinture	Porte (partie basse)	0,31	
2439						0,06	
2440	A	Huisserie Porte	Bois	Peinture	Huisserie Porte (partie basse)	0,25	
2441						0,11	
Nombre d'unités de diagnostic : 8							

1er étage - WC pers

N°	Zone	Unité de diagnostic	Substrat	Revêtement apparent	Localisation mesure	Valeur (1) / Constat visuel	Observation / Travaux envisagés (2)
2442	A	Mur	Plâtre	toile de verre + peinture	Mur (partie basse)	0,29	
2443						0,2	
2444						0,2	
2445	B	Mur	Plâtre	toile de verre + peinture	Mur (partie basse)	0,06	
2446						0,35	
2447						0,05	
2448	C	Mur	Plâtre	toile de verre + peinture	Mur (partie basse)	0,22	
2449						0,35	
2450						0,01	
2451	D	Mur	Plâtre	toile de verre + peinture	Mur (partie basse)	0,16	
2452						0,14	
2453						0,28	
2454		Plinthes	Bois	Peinture	Plinthes (mesure 1)	0,23	
2455						0,02	
2456		Plafond	dalle de faux-plafond		Plafond (mesure 1)	0,4	
2457						0,07	
2458	A	Porte	Bois	Peinture	Porte (partie basse)	0,13	
2459						0,13	
2460	A	Huisserie Porte	Bois	Peinture	Huisserie Porte (partie basse)	0,17	
2461						0,29	
Nombre d'unités de diagnostic : 8							

1er étage - Tisanerie

N°	Zone	Unité de diagnostic	Substrat	Revêtement apparent	Localisation mesure	Valeur (1) / Constat visuel	Observation / Travaux envisagés (2)
2462	A	Mur	Plâtre	toile de verre + peinture	Mur (partie basse)	0,36	
2463						0,02	
2464						0,26	
2465	B	Mur	Plâtre	toile de verre + peinture	Mur (partie basse)	0	
2466						0,15	
2467						0,39	
2468	C	Mur	Plâtre	toile de verre + peinture	Mur (partie basse)	0,04	
2469						0,02	
2470						0,33	
2471	D	Mur	Plâtre	toile de verre + peinture	Mur (partie basse)	0,36	
2472						0,19	

N°	Zone	Unité de diagnostic	Substrat	Revêtement apparent	Localisation mesure	Valeur (1) / Constat visuel	Observation / Travaux envisagés (2)
2473						0,08	
2474		Plinthes	Bois	Peinture	Plinthes (mesure 1)	0,3	
2475						0,35	
2476		Plafond	dalle de faux-plafond		Plafond (mesure 1)	0,19	
2477						0,01	
2478	A	Porte	Bois	Peinture	Porte (partie basse)	0,05	
2479						0,3	
2480	A	Huisserie Porte	Bois	Peinture	Huisserie Porte (partie basse)	0,38	
2481						0,36	
Nombre d'unités de diagnostic : 8							

1er étage - Surveillant

N°	Zone	Unité de diagnostic	Substrat	Revêtement apparent	Localisation mesure	Valeur (1) / Constat visuel	Observation / Travaux envisagés (2)
2482	A	Mur	Plâtre	toile de verre + peinture	Mur (partie basse)	0,03	
2483						0,34	
2484						0,33	
2485	B	Mur	Plâtre	toile de verre + peinture	Mur (partie basse)	0,05	
2486						0,34	
2487						0,04	
2488	C	Mur	Plâtre	toile de verre + peinture	Mur (partie basse)	0,36	
2489						0,08	
2490						0,14	
2491	D	Mur	Plâtre	toile de verre + peinture	Mur (partie basse)	0,05	
2492						0,13	
2493						0,28	
2494		Plinthes	Bois	Peinture	Plinthes (mesure 1)	0,36	
2495						0,16	
2496		Plafond	dalle de faux-plafond		Plafond (mesure 1)	0,39	
2497						0,36	
2498	C	Fenêtre intérieure	Aluminium		Fenêtre intérieure (partie basse)	0,26	
2499						0,37	
2500	C	Huisserie Fenêtre intérieure	Aluminium		Huisserie Fenêtre intérieure (partie basse)	0,31	
2501						0,02	
2502	C	Fenêtre extérieure	Aluminium		Fenêtre extérieure (partie basse)	0,37	
2503						0,1	
2504	C	Huisserie Fenêtre extérieure	Aluminium		Huisserie Fenêtre extérieure (partie basse)	0,16	
2505						0	
2506	A	Porte	Bois	Peinture	Porte (partie basse)	0,4	
2507						0,03	
2508	A	Huisserie Porte	Bois	Peinture	Huisserie Porte (partie basse)	0,38	
2509						0,28	
Nombre d'unités de diagnostic : 12							

1er étage - Chambres 01 à 23

N°	Zone	Unité de diagnostic	Substrat	Revêtement apparent	Localisation mesure	Valeur (1) / Constat visuel	Observation / Travaux envisagés (2)
2510	A	Mur	Plâtre	toile de verre + peinture	Mur (partie basse)	0,25	
2511						0,22	
2512						0,24	
2513	B	Mur	Plâtre	toile de verre + peinture	Mur (partie basse)	0,38	
2514						0,32	
2515						0,04	
2516	C	Mur	Plâtre	toile de verre + peinture	Mur (partie basse)	0,17	
2517						0,18	
2518						0	
2519	D	Mur	Plâtre	toile de verre + peinture	Mur (partie basse)	0,19	
2520						0,04	
2521						0,12	
2522		Plinthes	Bois	Peinture	Plinthes (mesure 1)	0,14	
2523						0,35	
2524						0,08	
2525		Plafond	dalle de faux-plafond		Plafond (mesure 1)	0,07	
2526						0,34	
2527						0,23	
2528	C	Huisserie Fenêtre intérieure	Aluminium		Huisserie Fenêtre intérieure (partie basse)	0,32	
2529						0,07	
2530	C	Fenêtre extérieure	Aluminium			0,03	

N°	Zone	Unité de diagnostic	Substrat	Revêtement apparent	Localisation mesure	Valeur (1) / Constat visuel	Observation / Travaux envisagés (2)
2531					Fenêtre extérieure (partie basse)	0,04	
2532	C	Huisserie Fenêtre extérieure	Aluminium		Huisserie Fenêtre extérieure (partie basse)	0,16	
2533						0,04	
2534	A	Porte	Bois	Peinture	Porte (partie basse)	0,24	
2535						0,02	
2536	A	Huisserie Porte	Bois	Peinture	Huisserie Porte (partie basse)	0,29	
2537						0,09	
Nombre d'unités de diagnostic : 12							

2ème étage - Médecin 01

N°	Zone	Unité de diagnostic	Substrat	Revêtement apparent	Localisation mesure	Valeur (1) / Constat visuel	Observation / Travaux envisagés (2)
2538	A	Mur	Plâtre	toile de verre + peinture	Mur (partie basse)	0,28	
2539						0,27	
2540						0,19	
2541	B	Mur	Plâtre	toile de verre + peinture	Mur (partie basse)	0,28	
2542						0,37	
2543						0,12	
2544	C	Mur	Plâtre	toile de verre + peinture	Mur (partie basse)	0,13	
2545						0,18	
2546						0,32	
2547	D	Mur	Plâtre	toile de verre + peinture	Mur (partie basse)	0,17	
2548						0,21	
2549						0,16	
2550		Plinthes	Bois	Peinture	Plinthes (mesure 1)	0,2	
2551						0,08	
2552		Plafond	dalle de faux-plafond		Plafond (mesure 1)	0,4	
2553						0,02	
2554	C	Fenêtre intérieure	Aluminium		Fenêtre intérieure (partie basse)	0,31	
2555						0,24	
2556	C	Huisserie Fenêtre intérieure	Aluminium		Huisserie Fenêtre intérieure (partie basse)	0,36	
2557						0,01	
2558	C	Fenêtre extérieure	Aluminium		Fenêtre extérieure (partie basse)	0,14	
2559						0,2	
2560	C	Huisserie Fenêtre extérieure	Aluminium		Huisserie Fenêtre extérieure (partie basse)	0,34	
2561						0,11	
2562	A	Porte	Bois	Peinture	Porte (partie basse)	0,07	
2563						0,31	
2564	A	Huisserie Porte	Bois	Peinture	Huisserie Porte (partie basse)	0,32	
2565						0,02	
Nombre d'unités de diagnostic : 12							

2ème étage - Médecin 02

N°	Zone	Unité de diagnostic	Substrat	Revêtement apparent	Localisation mesure	Valeur (1) / Constat visuel	Observation / Travaux envisagés (2)
2566	A	Mur	Plâtre	toile de verre + peinture	Mur (partie basse)	0,26	
2567						0,28	
2568						0,12	
2569	B	Mur	Plâtre	toile de verre + peinture	Mur (partie basse)	0,36	
2570						0,08	
2571						0,02	
2572	C	Mur	Plâtre	toile de verre + peinture	Mur (partie basse)	0,12	
2573						0,34	
2574						0,22	
2575	D	Mur	Plâtre	toile de verre + peinture	Mur (partie basse)	0,38	
2576						0,16	
2577						0,03	
2578		Plinthes	Bois	Peinture	Plinthes (mesure 1)	0,28	
2579						0,05	
2580		Plafond	dalle de faux-plafond		Plafond (mesure 1)	0,11	
2581						0,32	
2582	C	Fenêtre intérieure	Aluminium		Fenêtre intérieure (partie basse)	0,27	
2583						0,36	
2584	C	Huisserie Fenêtre intérieure	Aluminium		Huisserie Fenêtre intérieure (partie basse)	0,11	
2585						0,07	
2586	C	Fenêtre extérieure	Aluminium		Fenêtre extérieure (partie basse)	0,38	
2587						0,2	
2588	C		Aluminium			0,08	

N°	Zone	Unité de diagnostic	Substrat	Revêtement apparent	Localisation mesure	Valeur (1) / Constat visuel	Observation / Travaux envisagés (2)
2589		Huisserie Fenêtre extérieure			Huisserie Fenêtre extérieure (partie basse)	0,06	
2590	A	Porte	Bois	Peinture	Porte (partie basse)	0,17	
2591						0,14	
2592	A	Huisserie Porte	Bois	Peinture	Huisserie Porte (partie basse)	0,34	
2593						0,22	
Nombre d'unités de diagnostic : 12							

2ème étage - Médecin 03

N°	Zone	Unité de diagnostic	Substrat	Revêtement apparent	Localisation mesure	Valeur (1) / Constat visuel	Observation / Travaux envisagés (2)
2594	A	Mur	Plâtre	toile de verre + peinture	Mur (partie basse)	0,12	
2595						0,04	
2596						0,04	
2597	B	Mur	Plâtre	toile de verre + peinture	Mur (partie basse)	0,22	
2598						0,27	
2599						0,23	
2600	C	Mur	Plâtre	toile de verre + peinture	Mur (partie basse)	0,33	
2601						0,18	
2602						0,25	
2603	D	Mur	Plâtre	toile de verre + peinture	Mur (partie basse)	0,06	
2604						0,3	
2605						0,2	
2606		Plinthes	Bois	Peinture	Plinthes (mesure 1)	0,33	
2607	0,14						
2608		Plafond	dalle de faux-plafond		Plafond (mesure 1)	0,17	
2609	0,1						
2610	C	Fenêtre intérieure	Aluminium		Fenêtre intérieure (partie basse)	0,09	
2611						0,21	
2612	C	Huisserie Fenêtre intérieure	Aluminium		Huisserie Fenêtre intérieure (partie basse)	0,16	
2613						0,28	
2614	C	Fenêtre extérieure	Aluminium		Fenêtre extérieure (partie basse)	0,34	
2615						0,19	
2616	C	Huisserie Fenêtre extérieure	Aluminium		Huisserie Fenêtre extérieure (partie basse)	0,26	
2617						0,11	
2618	A	Porte	Bois	Peinture	Porte (partie basse)	0,17	
2619						0,06	
2620	A	Huisserie Porte	Bois	Peinture	Huisserie Porte (partie basse)	0,28	
2621						0,04	
Nombre d'unités de diagnostic : 12							

2ème étage - Attente 01

N°	Zone	Unité de diagnostic	Substrat	Revêtement apparent	Localisation mesure	Valeur (1) / Constat visuel	Observation / Travaux envisagés (2)
2622	A	Mur	Plâtre	toile de verre + peinture	Mur (partie basse)	0,03	
2623						0,26	
2624						0,15	
2625	B	Mur	Plâtre	toile de verre + peinture	Mur (partie basse)	0,22	
2626						0,27	
2627						0,4	
2628	C	Mur	Plâtre	toile de verre + peinture	Mur (partie basse)	0,19	
2629						0,36	
2630						0,05	
2631	D	Mur	Plâtre	toile de verre + peinture	Mur (partie basse)	0,31	
2632						0,28	
2633						0,08	
2634		Plinthes	Bois	Peinture	Plinthes (mesure 1)	0,3	
2635						0,27	
2636		Plafond	dalle de faux-plafond		Plafond (mesure 1)	0,18	
2637						0,18	
2638	C	Fenêtre intérieure	Aluminium		Fenêtre intérieure (partie basse)	0,11	
2639						0,26	
2640	C	Huisserie Fenêtre intérieure	Aluminium		Huisserie Fenêtre intérieure (partie basse)	0,22	
2641						0,23	
2642	C	Fenêtre extérieure	Aluminium		Fenêtre extérieure (partie basse)	0,35	
2643						0,01	
2644	C	Huisserie Fenêtre extérieure	Aluminium		Huisserie Fenêtre extérieure (partie basse)	0,1	
2645						0,13	
2646	A	Porte	Bois	Peinture	Porte (partie basse)	0,08	

N°	Zone	Unité de diagnostic	Substrat	Revêtement apparent	Localisation mesure	Valeur (1) / Constat visuel	Observation / Travaux envisagés (2)
2647	A	Huisserie Porte	Bois	Peinture	Huisserie Porte (partie basse)	0,28	
2648						0,26	
2649						0,06	
Nombre d'unités de diagnostic : 12							

2ème étage - Attente 02

N°	Zone	Unité de diagnostic	Substrat	Revêtement apparent	Localisation mesure	Valeur (1) / Constat visuel	Observation / Travaux envisagés (2)
2650	A	Mur	Plâtre	toile de verre + peinture	Mur (partie basse)	0,38	
2651						0,08	
2652						0,02	
2653	B	Mur	Plâtre	toile de verre + peinture	Mur (partie basse)	0,31	
2654						0,27	
2655						0,28	
2656	C	Mur	Plâtre	toile de verre + peinture	Mur (partie basse)	0,11	
2657						0,29	
2658						0,04	
2659	D	Mur	Plâtre	toile de verre + peinture	Mur (partie basse)	0,34	
2660						0,24	
2661						0,35	
2662		Plinthes	Bois	Peinture	Plinthes (mesure 1)	0,18	
2663						0,17	
2664		Plafond	dalle de faux-plafond		Plafond (mesure 1)	0,04	
2665						0,33	
2666	A	Porte	Bois	Peinture	Porte (partie basse)	0,15	
2667						0,2	
2668	A	Huisserie Porte	Bois	Peinture	Huisserie Porte (partie basse)	0,32	
2669						0,38	
Nombre d'unités de diagnostic : 8							

2ème étage - Rangt 01

N°	Zone	Unité de diagnostic	Substrat	Revêtement apparent	Localisation mesure	Valeur (1) / Constat visuel	Observation / Travaux envisagés (2)
2670	A	Mur	Plâtre	toile de verre + peinture	Mur (partie basse)	0,3	
2671						0,15	
2672						0,34	
2673	B	Mur	Plâtre	toile de verre + peinture	Mur (partie basse)	0,1	
2674						0,21	
2675						0,37	
2676	C	Mur	Plâtre	toile de verre + peinture	Mur (partie basse)	0,18	
2677						0,1	
2678						0,1	
2679	D	Mur	Plâtre	toile de verre + peinture	Mur (partie basse)	0,28	
2680						0,04	
2681						0,4	
2682		Plinthes	Bois	Peinture	Plinthes (mesure 1)	0,39	
2683						0,24	
2684		Plafond	dalle de faux-plafond		Plafond (mesure 1)	0,38	
2685						0,12	
2686	A	Porte	Bois	Peinture	Porte (partie basse)	0,22	
2687						0,01	
2688	A	Huisserie Porte	Bois	Peinture	Huisserie Porte (partie basse)	0,39	
2689						0,3	
Nombre d'unités de diagnostic : 8							

2ème étage - Rangt 02

N°	Zone	Unité de diagnostic	Substrat	Revêtement apparent	Localisation mesure	Valeur (1) / Constat visuel	Observation / Travaux envisagés (2)
2690	A	Mur	Plâtre	toile de verre + peinture	Mur (partie basse)	0,11	
2691						0,22	
2692						0,16	
2693	B	Mur	Plâtre	toile de verre + peinture	Mur (partie basse)	0,3	
2694						0,26	
2695						0,17	
2696	C	Mur	Plâtre	toile de verre + peinture	Mur (partie basse)	0,25	
2697						0,02	
2698						0,28	
2699	D	Mur	Plâtre		Mur (partie basse)	0,23	

N°	Zone	Unité de diagnostic	Substrat	Revêtement apparent	Localisation mesure	Valeur (1) / Constat visuel	Observation / Travaux envisagés (2)
2700				toile de verre + peinture		0,13	
2701						0,34	
2702		Plinthes	Bois	Peinture	Plinthes (mesure 1)	0,32	
2703						0,31	
2704		Plafond	dalle de faux-plafond		Plafond (mesure 1)	0,03	
2705						0,32	
2706	A	Porte	Bois	Peinture	Porte (partie basse)	0,28	
2707						0,33	
2708	A	Huisserie Porte	Bois	Peinture	Huisserie Porte (partie basse)	0,06	
2709						0,12	
Nombre d'unités de diagnostic : 8							

2ème étage - Sanit 01

N°	Zone	Unité de diagnostic	Substrat	Revêtement apparent	Localisation mesure	Valeur (1) / Constat visuel	Observation / Travaux envisagés (2)
2710		Plinthes	Bois	Peinture	Plinthes (mesure 1)	0,04	
2711						0,29	
2712		Plafond	dalle de faux-plafond		Plafond (mesure 1)	0,09	
2713						0,39	
2714	A	Porte	Bois	Peinture	Porte (partie basse)	0,12	
2715						0,32	
2716	A	Huisserie Porte	Bois	Peinture	Huisserie Porte (partie basse)	0,32	
2717						0,24	
2718						0,08	
2719	A	Mur	Plâtre	Carrelage	Mur (partie basse)	0,28	
2720						0,32	
2721						0,07	
2722	B	Mur	Plâtre	Carrelage	Mur (partie basse)	0,13	
2723						0,38	
2724						0,37	
2725	C	Mur	Plâtre	Carrelage	Mur (partie basse)	0,01	
2726						0,35	
2727						0,25	
2728	D	Mur	Plâtre	Carrelage	Mur (partie basse)	0,13	
2729						0,04	
Nombre d'unités de diagnostic : 8							

2ème étage - Sanit 02

N°	Zone	Unité de diagnostic	Substrat	Revêtement apparent	Localisation mesure	Valeur (1) / Constat visuel	Observation / Travaux envisagés (2)
2730				toile de verre + peinture		0,36	
2731	A	Mur	Plâtre		Mur (partie basse)	0,36	
2732						0,29	
2733						0,18	
2734	B	Mur	Plâtre	toile de verre + peinture	Mur (partie basse)	0,14	
2735						0,16	
2736						0,38	
2737	C	Mur	Plâtre	toile de verre + peinture	Mur (partie basse)	0,16	
2738						0,02	
2739						0,22	
2740	D	Mur	Plâtre	toile de verre + peinture	Mur (partie basse)	0,12	
2741						0,33	
2742		Plinthes	Bois	Peinture	Plinthes (mesure 1)	0,05	
2743						0,04	
2744		Plafond	dalle de faux-plafond		Plafond (mesure 1)	0,2	
2745						0,09	
2746	A	Porte	Bois	Peinture	Porte (partie basse)	0,31	
2747						0,36	
2748	A	Huisserie Porte	Bois	Peinture	Huisserie Porte (partie basse)	0,08	
2749						0,14	
2750						0,3	
2751	A	Mur	Plâtre	Carrelage	Mur (partie basse)	0,38	
2752						0,02	
2753						0,36	
2754	B	Mur	Plâtre	Carrelage	Mur (partie basse)	0,16	
2755						0,14	
2756	C	Mur	Plâtre	Carrelage	Mur (partie basse)	0,21	
2757						0,23	

N°	Zone	Unité de diagnostic	Substrat	Revêtement apparent	Localisation mesure	Valeur (1) / Constat visuel	Observation / Travaux envisagés (2)
2758	D	Mur	Plâtre	Carrelage	Mur (partie basse)	0,06	
2759						0,3	
2760						0,02	
2761						0,37	
Nombre d'unités de diagnostic : 12							

2ème étage - Accueil 01

N°	Zone	Unité de diagnostic	Substrat	Revêtement apparent	Localisation mesure	Valeur (1) / Constat visuel	Observation / Travaux envisagés (2)
2762	A	Mur	Plâtre	toile de verre + peinture	Mur (partie basse)	0,26	
2763						0,4	
2764						0,18	
2765	B	Mur	Plâtre	toile de verre + peinture	Mur (partie basse)	0,28	
2766						0,23	
2767						0,13	
2768	C	Mur	Plâtre	toile de verre + peinture	Mur (partie basse)	0,15	
2769						0,06	
2770						0,06	
2771	D	Mur	Plâtre	toile de verre + peinture	Mur (partie basse)	0,33	
2772						0,22	
2773						0,31	
2774		Plinthes	Bois	Peinture	Plinthes (mesure 1)	0,08	
2775						0,21	
2776		Plafond	dalle de faux-plafond		Plafond (mesure 1)	0,15	
2777						0,03	
2778	A	Porte	Bois	Peinture	Porte (partie basse)	0,04	
2779						0,23	
2780	A	Huisserie Porte	Bois	Peinture	Huisserie Porte (partie basse)	0,09	
2781						0,29	
Nombre d'unités de diagnostic : 8							

2ème étage - Accueil 02

N°	Zone	Unité de diagnostic	Substrat	Revêtement apparent	Localisation mesure	Valeur (1) / Constat visuel	Observation / Travaux envisagés (2)
2782	A	Mur	Plâtre	toile de verre + peinture	Mur (partie basse)	0,08	
2783						0,07	
2784						0,39	
2785	B	Mur	Plâtre	toile de verre + peinture	Mur (partie basse)	0,08	
2786						0,17	
2787						0,32	
2788	C	Mur	Plâtre	toile de verre + peinture	Mur (partie basse)	0,22	
2789						0,28	
2790						0,12	
2791	D	Mur	Plâtre	toile de verre + peinture	Mur (partie basse)	0,27	
2792						0,01	
2793						0,25	
2794		Plinthes	Bois	Peinture	Plinthes (mesure 1)	0,3	
2795						0,28	
2796		Plafond	dalle de faux-plafond		Plafond (mesure 1)	0,2	
2797						0,22	
2798	A	Porte	Bois	Peinture	Porte (partie basse)	0,11	
2799						0,04	
2800	A	Huisserie Porte	Bois	Peinture	Huisserie Porte (partie basse)	0,16	
2801						0,21	
Nombre d'unités de diagnostic : 8							

2ème étage - Consultation

N°	Zone	Unité de diagnostic	Substrat	Revêtement apparent	Localisation mesure	Valeur (1) / Constat visuel	Observation / Travaux envisagés (2)
2802	A	Mur	Plâtre	toile de verre + peinture	Mur (partie basse)	0,4	
2803						0,14	
2804						0,31	
2805	B	Mur	Plâtre	toile de verre + peinture	Mur (partie basse)	0,27	
2806						0,12	
2807						0,01	
2808	C	Mur	Plâtre	toile de verre + peinture	Mur (partie basse)	0,29	
2809						0,2	
2810						0,2	

N°	Zone	Unité de diagnostic	Substrat	Revêtement apparent	Localisation mesure	Valeur (1) / Constat visuel	Observation / Travaux envisagés (2)
2811	D	Mur	Plâtre	toile de verre + peinture	Mur (partie basse)	0,32	
2812						0,2	
2813						0,3	
2814		Plinthes	Bois	Peinture	Plinthes (mesure 1)	0,22	
2815						0,35	
2816						Plafond	dalle de faux-plafond
2817	0,31						
2818	A	Porte	Bois	Peinture	Porte (partie basse)		
2819						0,36	
2820						A	Huisserie Porte
2821	0,02						
2822	C	Fenêtre intérieure	Aluminium		Fenêtre intérieure (partie basse)		
2823						0,22	
2824						C	Huisserie Fenêtre intérieure
2825	0,18						
2826	C	Fenêtre extérieure	Aluminium		Fenêtre extérieure (partie basse)		
2827						0,16	
2828						C	Huisserie Fenêtre extérieure
2829	0,16						
Nombre d'unités de diagnostic : 12							

2ème étage - Secrétariat

N°	Zone	Unité de diagnostic	Substrat	Revêtement apparent	Localisation mesure	Valeur (1) / Constat visuel	Observation / Travaux envisagés (2)
2830	A	Mur	Plâtre	toile de verre + peinture	Mur (partie basse)	0	
2831						0,18	
2832						0,26	
2833	B	Mur	Plâtre	toile de verre + peinture	Mur (partie basse)	0,37	
2834						0,24	
2835						0,14	
2836	C	Mur	Plâtre	toile de verre + peinture	Mur (partie basse)	0,11	
2837						0,08	
2838						0,1	
2839	D	Mur	Plâtre	toile de verre + peinture	Mur (partie basse)	0,24	
2840						0,18	
2841						0,3	
2842		Plinthes	Bois	Peinture	Plinthes (mesure 1)	0,03	
2843						0,04	
2844						0,27	
2845		Plafond	dalle de faux-plafond		Plafond (mesure 1)	0,05	
2846						0,16	
2847						0,1	
2848	C	Huisserie Fenêtre intérieure	Aluminium		Huisserie Fenêtre intérieure (partie basse)	0	
2849						0,21	
2850						0,38	
2851	C	Fenêtre extérieure	Aluminium		Fenêtre extérieure (partie basse)	0,34	
2852						0,16	
2853						0,39	
2854	A	Porte	Bois	Peinture	Porte (partie basse)	0,08	
2855						0,1	
2856						0,14	
2857	A	Huisserie Porte	Bois	Peinture	Huisserie Porte (partie basse)	0,27	
Nombre d'unités de diagnostic : 12							

2ème étage - Médical 01

N°	Zone	Unité de diagnostic	Substrat	Revêtement apparent	Localisation mesure	Valeur (1) / Constat visuel	Observation / Travaux envisagés (2)
2858	A	Mur	Plâtre	toile de verre + peinture	Mur (partie basse)	0,18	
2859						0,25	
2860						0,1	
2861	B	Mur	Plâtre	toile de verre + peinture	Mur (partie basse)	0,16	
2862						0,06	
2863						0,16	
2864	C	Mur	Plâtre	toile de verre + peinture	Mur (partie basse)	0,14	
2865						0,13	
2866						0,05	
2867	D	Mur	Plâtre	toile de verre + peinture	Mur (partie basse)	0,14	
2868						0,23	

N°	Zone	Unité de diagnostic	Substrat	Revêtement apparent	Localisation mesure	Valeur (1) / Constat visuel	Observation / Travaux envisagés (2)
2869						0,38	
2870		Plinthes	Bois	Peinture	Plinthes (mesure 1)	0,39	
2871						0,05	
2872		Plafond	dalle de faux-plafond		Plafond (mesure 1)	0,35	
2873						0,04	
2874	C	Fenêtre intérieure	Aluminium		Fenêtre intérieure (partie basse)	0,3	
2875						0,16	
2876	C	Huisserie Fenêtre intérieure	Aluminium		Huisserie Fenêtre intérieure (partie basse)	0,06	
2877						0,34	
2878	C	Fenêtre extérieure	Aluminium		Fenêtre extérieure (partie basse)	0,25	
2879						0,24	
2880	C	Huisserie Fenêtre extérieure	Aluminium		Huisserie Fenêtre extérieure (partie basse)	0,17	
2881						0,17	
2882	A	Porte	Bois	Peinture	Porte (partie basse)	0,1	
2883						0,25	
2884	A	Huisserie Porte	Bois	Peinture	Huisserie Porte (partie basse)	0,21	
2885						0,12	

Nombre d'unités de diagnostic : 12

2ème étage - Médical 02

N°	Zone	Unité de diagnostic	Substrat	Revêtement apparent	Localisation mesure	Valeur (1) / Constat visuel	Observation / Travaux envisagés (2)
2886		Mur	Plâtre	toile de verre + peinture	Mur (partie basse)	0,22	
2887	A					0,19	
2888						0,34	
2889		Mur	Plâtre	toile de verre + peinture	Mur (partie basse)	0,28	
2890	B					0,08	
2891						0,06	
2892		Mur	Plâtre	toile de verre + peinture	Mur (partie basse)	0,12	
2893	C					0,15	
2894						0,38	
2895		Mur	Plâtre	toile de verre + peinture	Mur (partie basse)	0,22	
2896	D					0,34	
2897						0,28	
2898		Plinthes	Bois	Peinture	Plinthes (mesure 1)	0,38	
2899						0,2	
2900		Plafond	dalle de faux-plafond		Plafond (mesure 1)	0,38	
2901						0,24	
2902	C	Fenêtre intérieure	Aluminium		Fenêtre intérieure (partie basse)	0,04	
2903						0,04	
2904	C	Huisserie Fenêtre intérieure	Aluminium		Huisserie Fenêtre intérieure (partie basse)	0,15	
2905						0,31	
2906	C	Fenêtre extérieure	Aluminium		Fenêtre extérieure (partie basse)	0,38	
2907						0,01	
2908	C	Huisserie Fenêtre extérieure	Aluminium		Huisserie Fenêtre extérieure (partie basse)	0,24	
2909						0,13	
2910	A	Porte	Bois	Peinture	Porte (partie basse)	0,35	
2911						0,4	
2912	A	Huisserie Porte	Bois	Peinture	Huisserie Porte (partie basse)	0,12	
2913						0,18	

Nombre d'unités de diagnostic : 12

2ème étage - Médical 03

N°	Zone	Unité de diagnostic	Substrat	Revêtement apparent	Localisation mesure	Valeur (1) / Constat visuel	Observation / Travaux envisagés (2)
2914		Mur	Plâtre	toile de verre + peinture	Mur (partie basse)	0,1	
2915	A					0,36	
2916						0,04	
2917		Mur	Plâtre	toile de verre + peinture	Mur (partie basse)	0,2	
2918	B					0,01	
2919						0,17	
2920		Mur	Plâtre	toile de verre + peinture	Mur (partie basse)	0,38	
2921	C					0,3	
2922						0,31	
2923		Mur	Plâtre	toile de verre + peinture	Mur (partie basse)	0,09	
2924	D					0,13	
2925						0,09	
2926		Plinthes	Bois	Peinture	Plinthes (mesure 1)	0,2	

N°	Zone	Unité de diagnostic	Substrat	Revêtement apparent	Localisation mesure	Valeur (1) / Constat visuel	Observation / Travaux envisagés (2)
2927						0,04	
2928		Plafond	dalle de faux-plafond		Plafond (mesure 1)	0,18	
2929				0,32			
2930	C	Fenêtre intérieure	Aluminium		Fenêtre intérieure (partie basse)	0,02	
2931						0,21	
2932	C	Huisserie Fenêtre intérieure	Aluminium		Huisserie Fenêtre intérieure (partie basse)	0,19	
2933						0	
2934	C	Fenêtre extérieure	Aluminium		Fenêtre extérieure (partie basse)	0,39	
2935						0,32	
2936	C	Huisserie Fenêtre extérieure	Aluminium		Huisserie Fenêtre extérieure (partie basse)	0,02	
2937						0,36	
2938	A	Porte	Bois	Peinture	Porte (partie basse)	0,4	
2939							0,35
2940	A	Huisserie Porte	Bois	Peinture	Huisserie Porte (partie basse)	0,37	
2941							0,19
Nombre d'unités de diagnostic : 12							

2ème étage - Médical 04

N°	Zone	Unité de diagnostic	Substrat	Revêtement apparent	Localisation mesure	Valeur (1) / Constat visuel	Observation / Travaux envisagés (2)
2942	A	Mur	Plâtre	toile de verre + peinture	Mur (partie basse)	0,04	
2943						0,08	
2944						0,03	
2945	B	Mur	Plâtre	toile de verre + peinture	Mur (partie basse)	0,33	
2946						0,2	
2947						0,12	
2948	C	Mur	Plâtre	toile de verre + peinture	Mur (partie basse)	0,29	
2949						0,12	
2950						0,01	
2951	D	Mur	Plâtre	toile de verre + peinture	Mur (partie basse)	0,08	
2952						0,13	
2953						0,26	
2954		Plinthes	Bois	Peinture	Plinthes (mesure 1)	0,05	
2955						0,22	
2956		Plafond	dalle de faux-plafond		Plafond (mesure 1)	0,09	
2957						0,17	
2958	C	Fenêtre intérieure	Aluminium		Fenêtre intérieure (partie basse)	0,19	
2959						0	
2960	C	Huisserie Fenêtre intérieure	Aluminium		Huisserie Fenêtre intérieure (partie basse)	0,16	
2961						0,13	
2962	C	Fenêtre extérieure	Aluminium		Fenêtre extérieure (partie basse)	0,16	
2963						0,39	
2964	C	Huisserie Fenêtre extérieure	Aluminium		Huisserie Fenêtre extérieure (partie basse)	0,06	
2965						0,16	
2966	A	Porte	Bois	Peinture	Porte (partie basse)	0,33	
2967						0,06	
2968	A	Huisserie Porte	Bois	Peinture	Huisserie Porte (partie basse)	0,12	
2969						0,36	
Nombre d'unités de diagnostic : 12							

2ème étage - Médical 05

N°	Zone	Unité de diagnostic	Substrat	Revêtement apparent	Localisation mesure	Valeur (1) / Constat visuel	Observation / Travaux envisagés (2)
2970	A	Mur	Plâtre	toile de verre + peinture	Mur (partie basse)	0,29	
2971						0,08	
2972						0,34	
2973	B	Mur	Plâtre	toile de verre + peinture	Mur (partie basse)	0,34	
2974						0,22	
2975						0,18	
2976	C	Mur	Plâtre	toile de verre + peinture	Mur (partie basse)	0,24	
2977						0,35	
2978						0,28	
2979	D	Mur	Plâtre	toile de verre + peinture	Mur (partie basse)	0,17	
2980						0,13	
2981						0,15	
2982		Plinthes	Bois	Peinture	Plinthes (mesure 1)	0,38	
2983						0,15	
2984		Plafond			Plafond (mesure 1)	0,26	

N°	Zone	Unité de diagnostic	Substrat	Revêtement apparent	Localisation mesure	Valeur (1) / Constat visuel	Observation / Travaux envisagés (2)
2985			dalle de faux-plafond			0,2	
2986	C	Fenêtre intérieure	Aluminium		Fenêtre intérieure (partie basse)	0,25	
2987						0,13	
2988	C	Huisserie Fenêtre intérieure	Aluminium		Huisserie Fenêtre intérieure (partie basse)	0,04	
2989						0,03	
2990	C	Fenêtre extérieure	Aluminium		Fenêtre extérieure (partie basse)	0,36	
2991						0,36	
2992	C	Huisserie Fenêtre extérieure	Aluminium		Huisserie Fenêtre extérieure (partie basse)	0,29	
2993						0,01	
2994	A	Porte	Bois	Peinture	Porte (partie basse)	0,39	
2995						0,3	
2996	A	Huisserie Porte	Bois	Peinture	Huisserie Porte (partie basse)	0,12	
2997						0	
Nombre d'unités de diagnostic : 12							

2ème étage - Médical 06

N°	Zone	Unité de diagnostic	Substrat	Revêtement apparent	Localisation mesure	Valeur (1) / Constat visuel	Observation / Travaux envisagés (2)
2998	A	Mur	Plâtre	toile de verre + peinture	Mur (partie basse)	0,12	
2999						0,36	
3000						0,37	
3001	B	Mur	Plâtre	toile de verre + peinture	Mur (partie basse)	0,24	
3002						0,05	
3003						0,04	
3004	C	Mur	Plâtre	toile de verre + peinture	Mur (partie basse)	0,16	
3005						0,05	
3006						0,15	
3007	D	Mur	Plâtre	toile de verre + peinture	Mur (partie basse)	0,07	
3008						0,2	
3009						0,26	
3010		Plinthes	Bois	Peinture	Plinthes (mesure 1)	0,26	
3011						0,24	
3012						0,21	
3013		Plafond	dalle de faux-plafond		Plafond (mesure 1)	0,08	
3014						0,34	
3015						0,1	
3016	C	Huisserie Fenêtre intérieure	Aluminium		Huisserie Fenêtre intérieure (partie basse)	0,17	
3017						0,2	
3018						0,03	
3019	C	Fenêtre extérieure	Aluminium		Fenêtre extérieure (partie basse)	0,32	
3020						0,01	
3021						0,16	
3022	A	Porte	Bois	Peinture	Porte (partie basse)	0,31	
3023						0,37	
3024						0,11	
3025	A	Huisserie Porte	Bois	Peinture	Huisserie Porte (partie basse)	0,29	
Nombre d'unités de diagnostic : 12							

2ème étage - Circul 01

N°	Zone	Unité de diagnostic	Substrat	Revêtement apparent	Localisation mesure	Valeur (1) / Constat visuel	Observation / Travaux envisagés (2)
3026	A	Mur	Plâtre	toile de verre + peinture	Mur (partie basse)	0,22	
3027						0,19	
3028						0,39	
3029	B	Mur	Plâtre	toile de verre + peinture	Mur (partie basse)	0,36	
3030						0,33	
3031						0,36	
3032	C	Mur	Plâtre	toile de verre + peinture	Mur (partie basse)	0,09	
3033						0,13	
3034						0,14	
3035	D	Mur	Plâtre	toile de verre + peinture	Mur (partie basse)	0,28	
3036						0,29	
3037						0,11	
3038		Plinthes	Bois	Peinture	Plinthes (mesure 1)	0,3	
3039						0,15	
3040						0,35	
3041		Plafond	dalle de faux-plafond		Plafond (mesure 1)	0,25	
Nombre d'unités de diagnostic : 6							

2ème étage - Circul 02

N°	Zone	Unité de diagnostic	Substrat	Revêtement apparent	Localisation mesure	Valeur (1) / Constat visuel	Observation / Travaux envisagés (2)
3042	A	Mur	Plâtre	toile de verre + peinture	Mur (partie basse)	0,22	
3043						0,19	
3044						0,22	
3045	B	Mur	Plâtre	toile de verre + peinture	Mur (partie basse)	0,21	
3046						0,14	
3047						0,26	
3048	C	Mur	Plâtre	toile de verre + peinture	Mur (partie basse)	0,14	
3049						0,16	
3050						0,38	
3051	D	Mur	Plâtre	toile de verre + peinture	Mur (partie basse)	0,31	
3052						0,16	
3053						0,35	
3054		Plinthes	Bois	Peinture	Plinthes (mesure 1)	0,12	
3055						0,32	
3056		Plafond	dalle de faux-plafond		Plafond (mesure 1)	0,3	
3057						0,3	

Nombre d'unités de diagnostic : 6

2ème étage - Sanit patients

N°	Zone	Unité de diagnostic	Substrat	Revêtement apparent	Localisation mesure	Valeur (1) / Constat visuel	Observation / Travaux envisagés (2)
3058	A	Mur	Plâtre	Carrelage	Mur (partie basse)	0,22	
3059						0,15	
3060						0,27	
3061	B	Mur	Plâtre	Carrelage	Mur (partie basse)	0	
3062						0,02	
3063						0,24	
3064	C	Mur	Plâtre	Carrelage	Mur (partie basse)	0,02	
3065						0,28	
3066						0,36	
3067	D	Mur	Plâtre	Carrelage	Mur (partie basse)	0,38	
3068						0,19	
3069						0,35	
3070		Plinthes	Bois	Peinture	Plinthes (mesure 1)	0,09	
3071						0,02	
3072		Plafond	dalle de faux-plafond		Plafond (mesure 1)	0,25	
3073						0,34	
3074	A	Porte	Bois	Peinture	Porte (partie basse)	0,12	
3075						0,25	
3076	A	Huisserie Porte	Bois	Peinture	Huisserie Porte (partie basse)	0,31	
3077						0,15	

Nombre d'unités de diagnostic : 8

2ème étage - Sanit personnel

N°	Zone	Unité de diagnostic	Substrat	Revêtement apparent	Localisation mesure	Valeur (1) / Constat visuel	Observation / Travaux envisagés (2)
3078	A	Mur	Plâtre	Carrelage	Mur (partie basse)	0,08	
3079						0,26	
3080						0,13	
3081	B	Mur	Plâtre	Carrelage	Mur (partie basse)	0,13	
3082						0	
3083						0,37	
3084	C	Mur	Plâtre	Carrelage	Mur (partie basse)	0,03	
3085						0,14	
3086						0,07	
3087	D	Mur	Plâtre	Carrelage	Mur (partie basse)	0,36	
3088						0,32	
3089						0,33	
3090		Plinthes	Bois	Peinture	Plinthes (mesure 1)	0,16	
3091						0,34	
3092		Plafond	dalle de faux-plafond		Plafond (mesure 1)	0,05	
3093						0,39	
3094	A	Porte	Bois	Peinture	Porte (partie basse)	0,04	
3095						0,32	
3096	A	Huisserie Porte	Bois	Peinture	Huisserie Porte (partie basse)	0,23	
3097						0,22	

Nombre d'unités de diagnostic : 8

2ème étage - Infirmieres

N°	Zone	Unité de diagnostic	Substrat	Revêtement apparent	Localisation mesure	Valeur (1) / Constat visuel	Observation / Travaux envisagés (2)
3098	A	Mur	Plâtre	Peinture	Mur (partie basse)	0,14	
3099						0,08	
3100						0,2	
3101						0,18	
3102	B	Mur	Plâtre	Peinture	Mur (partie basse)	0,09	
3103						0,31	
3104						0,35	
3105	C	Mur	Plâtre	Peinture	Mur (partie basse)	0,2	
3106						0,39	
3107						0,16	
3108	D	Mur	Plâtre	Peinture	Mur (partie basse)	0,26	
3109						0,02	
3110						0,23	
3111		Plinthes	Bois	Peinture	Plinthes (mesure 1)	0,15	
3112		Plafond	dalle de faux-plafond		Plafond (mesure 1)	0,24	
3113						0,34	
3114	A	Porte	Bois	Peinture	Porte (partie basse)	0,26	
3115						0,38	
3116	A	Huisserie Porte	Bois	Peinture	Huisserie Porte (partie basse)	0,04	
3117						0,29	

Nombre d'unités de diagnostic : 8

2ème étage - Salle blanche

N°	Zone	Unité de diagnostic	Substrat	Revêtement apparent	Localisation mesure	Valeur (1) / Constat visuel	Observation / Travaux envisagés (2)
3118	A	Mur	Plâtre	Peinture	Mur (partie basse)	0,21	
3119						0,4	
3120						0,26	
3121	B	Mur	Plâtre	Peinture	Mur (partie basse)	0,12	
3122						0,28	
3123						0,36	
3124	C	Mur	Plâtre	Peinture	Mur (partie basse)	0,16	
3125						0,27	
3126						0,2	
3127	D	Mur	Plâtre	Peinture	Mur (partie basse)	0,35	
3128						0,31	
3129						0,22	
3130		Plinthes	Bois	Peinture	Plinthes (mesure 1)	0,3	
3131						0,08	
3132		Plafond	dalle de faux-plafond		Plafond (mesure 1)	0,04	
3133						0,28	
3134	A	Porte	Bois	Peinture	Porte (partie basse)	0,18	
3135						0,05	
3136	A	Huisserie Porte	Bois	Peinture	Huisserie Porte (partie basse)	0,36	
3137						0,36	

Nombre d'unités de diagnostic : 8

2ème étage - Habillage

N°	Zone	Unité de diagnostic	Substrat	Revêtement apparent	Localisation mesure	Valeur (1) / Constat visuel	Observation / Travaux envisagés (2)
3138	A	Mur	Plâtre	Peinture	Mur (partie basse)	0,28	
3139						0,32	
3140						0,33	
3141	B	Mur	Plâtre	Peinture	Mur (partie basse)	0,06	
3142						0,08	
3143						0,3	
3144	C	Mur	Plâtre	Peinture	Mur (partie basse)	0,08	
3145						0,34	
3146						0,12	
3147	D	Mur	Plâtre	Peinture	Mur (partie basse)	0,04	
3148						0,25	
3149						0,01	
3150		Plinthes	Bois	Peinture	Plinthes (mesure 1)	0,37	
3151						0,29	
3152		Plafond	dalle de faux-plafond		Plafond (mesure 1)	0,12	
3153						0,32	
3154	A	Porte	Bois	Peinture	Porte (partie basse)	0,39	

N°	Zone	Unité de diagnostic	Substrat	Revêtement apparent	Localisation mesure	Valeur (1) / Constat visuel	Observation / Travaux envisagés (2)
3155	A	Huisserie Porte	Bois	Peinture	Huisserie Porte (partie basse)	0,12	
3156						0,18	
3157						0,02	
Nombre d'unités de diagnostic : 8							

2ème étage - Pharmacie

N°	Zone	Unité de diagnostic	Substrat	Revêtement apparent	Localisation mesure	Valeur (1) / Constat visuel	Observation / Travaux envisagés (2)
3158	A	Mur	Plâtre	Peinture	Mur (partie basse)	0,35	
3159						0,14	
3160						0	
3161	B	Mur	Plâtre	Peinture	Mur (partie basse)	0,11	
3162						0,28	
3163						0,24	
3164	C	Mur	Plâtre	Peinture	Mur (partie basse)	0,01	
3165						0,01	
3166						0,34	
3167	D	Mur	Plâtre	Peinture	Mur (partie basse)	0,24	
3168						0,19	
3169						0,21	
3170		Plinthes	Bois	Peinture	Plinthes (mesure 1)	0,04	
3171						0,3	
3172						0,01	
3173		Plafond	dalle de faux-plafond		Plafond (mesure 1)	0,36	
3174						0	
3175						0,38	
3176	C	Fenêtre intérieure	Aluminium		Fenêtre intérieure (partie basse)	0,19	
3177						0,18	
3178						0,1	
3179	C	Huisserie Fenêtre intérieure	Aluminium		Huisserie Fenêtre intérieure (partie basse)	0,1	
3180						0,14	
3181						0,16	
3182	A	Porte	Bois	Peinture	Porte (partie basse)	0,14	
3183						0,16	
3184						0,27	
3185	A	Huisserie Porte	Bois	Peinture	Huisserie Porte (partie basse)	0,15	
Nombre d'unités de diagnostic : 12							

2ème étage - WC Hand

N°	Zone	Unité de diagnostic	Substrat	Revêtement apparent	Localisation mesure	Valeur (1) / Constat visuel	Observation / Travaux envisagés (2)
3186	A	Mur	Plâtre	Carrelage	Mur (partie basse)	0,27	
3187						0,22	
3188						0,12	
3189	B	Mur	Plâtre	Carrelage	Mur (partie basse)	0,39	
3190						0,2	
3191						0,19	
3192	C	Mur	Plâtre	Carrelage	Mur (partie basse)	0,31	
3193						0,2	
3194						0,3	
3195	D	Mur	Plâtre	Carrelage	Mur (partie basse)	0,22	
3196						0,05	
3197						0,11	
3198		Plinthes	Bois	Peinture	Plinthes (mesure 1)	0,02	
3199						0,1	
3200		Plafond	dalle de faux-plafond		Plafond (mesure 1)	0,36	
3201						0,22	
3202	A	Porte	Bois	Peinture	Porte (partie basse)	0,08	
3203						0,25	
3204	A	Huisserie Porte	Bois	Peinture	Huisserie Porte (partie basse)	0,32	
3205						0,35	
Nombre d'unités de diagnostic : 8							

2ème étage - LRM

N°	Zone	Unité de diagnostic	Substrat	Revêtement apparent	Localisation mesure	Valeur (1) / Constat visuel	Observation / Travaux envisagés (2)
3206	A	Mur	Plâtre	Peinture	Mur (partie basse)	0,06	
3207						0,16	

N°	Zone	Unité de diagnostic	Substrat	Revêtement apparent	Localisation mesure	Valeur (1) / Constat visuel	Observation / Travaux envisagés (2)
3208						0,31	
3209						0,06	
3210	B	Mur	Plâtre	Peinture	Mur (partie basse)	0,12	
3211						0,26	
3212						0,26	
3213	C	Mur	Plâtre	Peinture	Mur (partie basse)	0,4	
3214						0,24	
3215						0,14	
3216	D	Mur	Plâtre	Peinture	Mur (partie basse)	0,12	
3217						0,33	
3218		Plinthes	Bois	Peinture	Plinthes (mesure 1)	0,21	
3219						0,04	
3220		Plafond	dalle de faux-plafond		Plafond (mesure 1)	0,28	
3221						0	
3222	A	Porte	Bois	Peinture	Porte (partie basse)	0,13	
3223						0,04	
3224	A	Huisserie Porte	Bois	Peinture	Huisserie Porte (partie basse)	0,26	
3225						0,14	
Nombre d'unités de diagnostic : 8							

2ème étage - Récep patient pharma

N°	Zone	Unité de diagnostic	Substrat	Revêtement apparent	Localisation mesure	Valeur (1) / Constat visuel	Observation / Travaux envisagés (2)
3226						0,26	
3227	A	Mur	Plâtre	Peinture	Mur (partie basse)	0,1	
3228						0,11	
3229						0,13	
3230	B	Mur	Plâtre	Peinture	Mur (partie basse)	0,04	
3231						0,04	
3232						0,3	
3233	C	Mur	Plâtre	Peinture	Mur (partie basse)	0,19	
3234						0,29	
3235						0,06	
3236	D	Mur	Plâtre	Peinture	Mur (partie basse)	0,19	
3237						0,25	
3238		Plinthes	Bois	Peinture	Plinthes (mesure 1)	0	
3239						0,38	
3240		Plafond	dalle de faux-plafond		Plafond (mesure 1)	0,1	
3241						0,07	
3242	A	Porte	Bois	Peinture	Porte (partie basse)	0,08	
3243						0,24	
3244	A	Huisserie Porte	Bois	Peinture	Huisserie Porte (partie basse)	0,2	
3245						0,23	
Nombre d'unités de diagnostic : 8							

2ème étage - Psychologue

N°	Zone	Unité de diagnostic	Substrat	Revêtement apparent	Localisation mesure	Valeur (1) / Constat visuel	Observation / Travaux envisagés (2)
3246						0,06	
3247	A	Mur	Plâtre	Peinture	Mur (partie basse)	0,15	
3248						0,2	
3249						0,2	
3250	B	Mur	Plâtre	Peinture	Mur (partie basse)	0,26	
3251						0,1	
3252						0,24	
3253	C	Mur	Plâtre	Peinture	Mur (partie basse)	0,39	
3254						0,23	
3255						0,28	
3256	D	Mur	Plâtre	Peinture	Mur (partie basse)	0,26	
3257						0,06	
3258		Plinthes	Bois	Peinture	Plinthes (mesure 1)	0,09	
3259						0,03	
3260		Plafond	dalle de faux-plafond		Plafond (mesure 1)	0,02	
3261						0,14	
3262	C	Fenêtre intérieure	Aluminium		Fenêtre intérieure (partie basse)	0,02	
3263						0,03	
3264	C	Huisserie Fenêtre intérieure	Aluminium		Huisserie Fenêtre intérieure (partie basse)	0,25	
3265						0,02	

N°	Zone	Unité de diagnostic	Substrat	Revêtement apparent	Localisation mesure	Valeur (1) / Constat visuel	Observation / Travaux envisagés (2)
3266	C	Fenêtre extérieure	Aluminium		Fenêtre extérieure (partie basse)	0,11	
3267						0,14	
3268	C	Huisserie Fenêtre extérieure	Aluminium		Huisserie Fenêtre extérieure (partie basse)	0,09	
3269						0,39	
3270	A	Porte	Bois	Peinture	Porte (partie basse)	0,27	
3271						0,18	
3272	A	Huisserie Porte	Bois	Peinture	Huisserie Porte (partie basse)	0,17	
3273						0,1	
Nombre d'unités de diagnostic : 12							

2ème étage - Espace accueil

N°	Zone	Unité de diagnostic	Substrat	Revêtement apparent	Localisation mesure	Valeur (1) / Constat visuel	Observation / Travaux envisagés (2)
3274	A	Mur	Plâtre	Peinture	Mur (partie basse)	0,03	
3275						0,34	
3276						0,38	
3277	B	Mur	Plâtre	Peinture	Mur (partie basse)	0,08	
3278						0,3	
3279						0,08	
3280	C	Mur	Plâtre	Peinture	Mur (partie basse)	0,34	
3281						0,02	
3282						0,39	
3283	D	Mur	Plâtre	Peinture	Mur (partie basse)	0,25	
3284						0,02	
3285						0,38	
3286		Plinthes	Bois	Peinture	Plinthes (mesure 1)	0,29	
3287						0,29	
3288						0,22	
3289	C	Plafond	dalle de faux-plafond		Plafond (mesure 1)	0,37	
3290						0,12	
3291						0,18	
3292	C	Fenêtre intérieure	Aluminium		Fenêtre intérieure (partie basse)	0,03	
3293						0,1	
3294						0,35	
3295	C	Huisserie Fenêtre intérieure	Aluminium		Huisserie Fenêtre intérieure (partie basse)	0,14	
3296						0	
3297						0,2	
3298	A	Porte	Bois	Peinture	Porte (partie basse)	0,28	
3299						0,24	
3300						0,27	
3301	A	Huisserie Porte	Bois	Peinture	Huisserie Porte (partie basse)	0,1	
Nombre d'unités de diagnostic : 12							

2ème étage - Bénévoles 01

N°	Zone	Unité de diagnostic	Substrat	Revêtement apparent	Localisation mesure	Valeur (1) / Constat visuel	Observation / Travaux envisagés (2)
3302	A	Mur	Plâtre	Peinture	Mur (partie basse)	0,08	
3303						0,24	
3304						0,19	
3305	B	Mur	Plâtre	Peinture	Mur (partie basse)	0,3	
3306						0,04	
3307						0,21	
3308	C	Mur	Plâtre	Peinture	Mur (partie basse)	0,32	
3309						0,27	
3310						0,17	
3311	D	Mur	Plâtre	Peinture	Mur (partie basse)	0,19	
3312						0,1	
3313						0,1	
3314		Plinthes	Bois	Peinture	Plinthes (mesure 1)	0,36	
3315						0,25	
3316						0,07	
3317	C	Plafond	dalle de faux-plafond		Plafond (mesure 1)	0,12	
3318						0,37	
3319						0,19	
3320	C	Fenêtre intérieure	Aluminium		Fenêtre intérieure (partie basse)	0,06	
3321						0,04	
3322						0,18	
3323	C	Fenêtre extérieure	Aluminium		Fenêtre extérieure (partie basse)	0,02	

N°	Zone	Unité de diagnostic	Substrat	Revêtement apparent	Localisation mesure	Valeur (1) / Constat visuel	Observation / Travaux envisagés (2)
3324	C	Huisserie Fenêtre extérieure	Aluminium		Huisserie Fenêtre extérieure (partie basse)	0,03	
3325						0,14	
3326	A	Porte	Bois	Peinture	Porte (partie basse)	0,11	
3327						0,1	
3328	A	Huisserie Porte	Bois	Peinture	Huisserie Porte (partie basse)	0,03	
3329						0,03	
Nombre d'unités de diagnostic : 12							

2ème étage - Bénévoles 02

N°	Zone	Unité de diagnostic	Substrat	Revêtement apparent	Localisation mesure	Valeur (1) / Constat visuel	Observation / Travaux envisagés (2)
3330	A	Mur	Plâtre	Peinture	Mur (partie basse)	0,19	
3331						0,13	
3332						0,26	
3333	B	Mur	Plâtre	Peinture	Mur (partie basse)	0,05	
3334						0,33	
3335						0,31	
3336	C	Mur	Plâtre	Peinture	Mur (partie basse)	0,28	
3337						0,14	
3338						0,34	
3339	D	Mur	Plâtre	Peinture	Mur (partie basse)	0,16	
3340						0,24	
3341						0,26	
3342		Plinthes	Bois	Peinture	Plinthes (mesure 1)	0,15	
3343						0,08	
3344						0,23	
3345	C	Plafond	dalle de faux-plafond		Plafond (mesure 1)	0,18	
3346						0,04	
3347						0,17	
3348	C	Fenêtre intérieure	Aluminium		Fenêtre intérieure (partie basse)	0,35	
3349						0,2	
3350						0,28	
3351	C	Fenêtre extérieure	Aluminium		Fenêtre extérieure (partie basse)	0,26	
3352						0,05	
3353						0,33	
3354	A	Huisserie Fenêtre extérieure	Aluminium		Huisserie Fenêtre extérieure (partie basse)	0,39	
3355						0,02	
3356						0,36	
3357	A	Huisserie Porte	Bois	Peinture	Huisserie Porte (partie basse)	0,24	
Nombre d'unités de diagnostic : 12							

2ème étage - Salon familles

N°	Zone	Unité de diagnostic	Substrat	Revêtement apparent	Localisation mesure	Valeur (1) / Constat visuel	Observation / Travaux envisagés (2)
3358	A	Mur	Plâtre	Peinture	Mur (partie basse)	0,38	
3359						0,34	
3360						0,36	
3361	B	Mur	Plâtre	Peinture	Mur (partie basse)	0,29	
3362						0,36	
3363						0,22	
3364	C	Mur	Plâtre	Peinture	Mur (partie basse)	0,02	
3365						0,32	
3366						0,12	
3367	D	Mur	Plâtre	Peinture	Mur (partie basse)	0,25	
3368						0,24	
3369						0,16	
3370		Plinthes	Bois	Peinture	Plinthes (mesure 1)	0	
3371						0,2	
3372						0,27	
3373	C	Plafond	dalle de faux-plafond		Plafond (mesure 1)	0,4	
3374						0,04	
3375						0,21	
3376	C	Fenêtre intérieure	Aluminium		Fenêtre intérieure (partie basse)	0,3	
3377						0,33	
3378						0,28	
3379	C	Fenêtre extérieure	Aluminium		Fenêtre extérieure (partie basse)	0,18	
3380						0,39	
3381						0,15	

N°	Zone	Unité de diagnostic	Substrat	Revêtement apparent	Localisation mesure	Valeur (1) / Constat visuel	Observation / Travaux envisagés (2)
3382	A	Porte	Bois	Peinture	Porte (partie basse)	0,36	
3383						0,28	
3384						0,28	
3385	A	Huisserie Porte	Bois	Peinture	Huisserie Porte (partie basse)	0,22	
Nombre d'unités de diagnostic : 12							

2ème étage - Accueil et vie

N°	Zone	Unité de diagnostic	Substrat	Revêtement apparent	Localisation mesure	Valeur (1) / Constat visuel	Observation / Travaux envisagés (2)
3386	A	Mur	Plâtre	Peinture	Mur (partie basse)	0,17	
3387						0,3	
3388						0,36	
3389	B	Mur	Plâtre	Peinture	Mur (partie basse)	0,26	
3390						0,35	
3391						0,38	
3392	C	Mur	Plâtre	Peinture	Mur (partie basse)	0,18	
3393						0,38	
3394						0,36	
3395	D	Mur	Plâtre	Peinture	Mur (partie basse)	0,17	
3396						0,2	
3397						0,02	
3398		Plinthes	Bois	Peinture	Plinthes (mesure 1)	0,12	
3399						0,13	
3400		Plafond	dalle de faux-plafond		Plafond (mesure 1)	0,12	
3401						0,13	
3402	A	Porte	Bois	Peinture	Porte (partie basse)	0,22	
3403						0,28	
3404	A	Huisserie Porte	Bois	Peinture	Huisserie Porte (partie basse)	0,14	
3405						0,32	
Nombre d'unités de diagnostic : 8							

2ème étage - Consultations 2

N°	Zone	Unité de diagnostic	Substrat	Revêtement apparent	Localisation mesure	Valeur (1) / Constat visuel	Observation / Travaux envisagés (2)
3406	A	Mur	Plâtre	Peinture	Mur (partie basse)	0,39	
3407						0,37	
3408						0,18	
3409	B	Mur	Plâtre	Peinture	Mur (partie basse)	0,06	
3410						0,29	
3411						0,18	
3412	C	Mur	Plâtre	Peinture	Mur (partie basse)	0,25	
3413						0,19	
3414						0,03	
3415	D	Mur	Plâtre	Peinture	Mur (partie basse)	0,11	
3416						0,39	
3417						0,07	
3418		Plinthes	Bois	Peinture	Plinthes (mesure 1)	0,34	
3419						0,2	
3420						0,06	
3421	C	Plafond	dalle de faux-plafond		Plafond (mesure 1)	0,22	
3422						0,28	
3423						0,2	
3424	C	Fenêtre intérieure	Aluminium		Fenêtre intérieure (partie basse)	0,21	
3425						0,14	
3426						0,26	
3427	C	Fenêtre extérieure	Aluminium		Fenêtre extérieure (partie basse)	0,31	
3428						0,04	
3429						0,1	
3430	A	Porte	Bois	Peinture	Porte (partie basse)	0,25	
3431						0,23	
3432						0,37	
3433	A	Huisserie Porte	Bois	Peinture	Huisserie Porte (partie basse)	0,21	
Nombre d'unités de diagnostic : 12							

(1) Unités des mesures par fluorescence X mg/cm2

(2) Informations issues du tableau de recensement des travaux établi par le donneur d'ordre

Analyses chimiques du laboratoire :

N°	Zone	Unité de diagnostic	Substrat	Revêtement apparent	Localisation mesure	Résultat mesure (1)	Observation / Travaux envisagés (2)

(1) Unités des mesures par analyse chimique en mg/g

(2) Informations issues du tableau de recensement des travaux établi par le donneur d'ordre

Aucune analyse chimique n'a été réalisée en laboratoire.

ANNEXE 1 - REPERAGE DES LOCAUX

SOUS-SOL

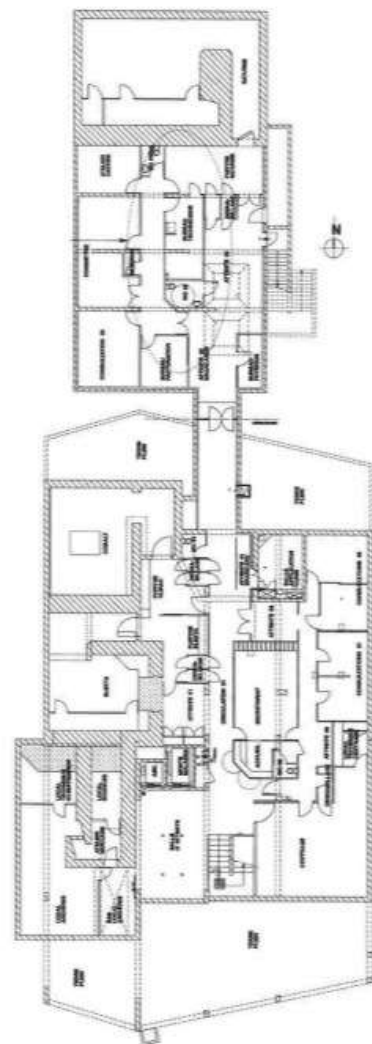

SOUS-SOL

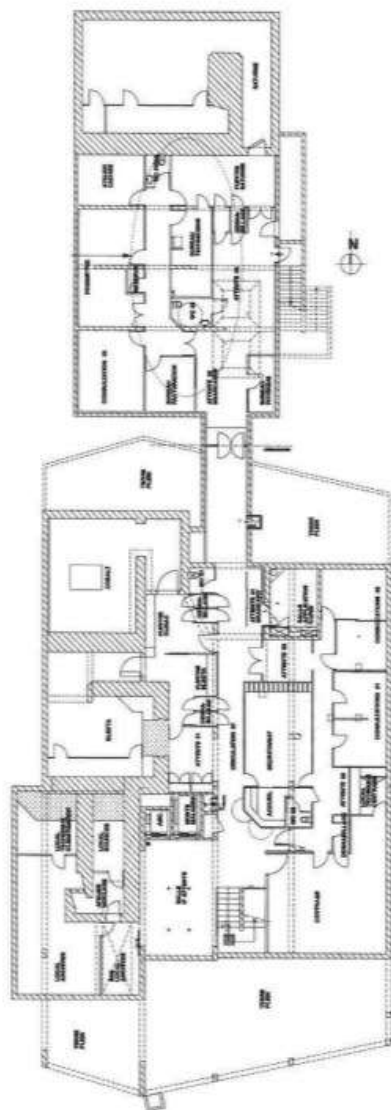

REZ DE CHAUSSEE BAS

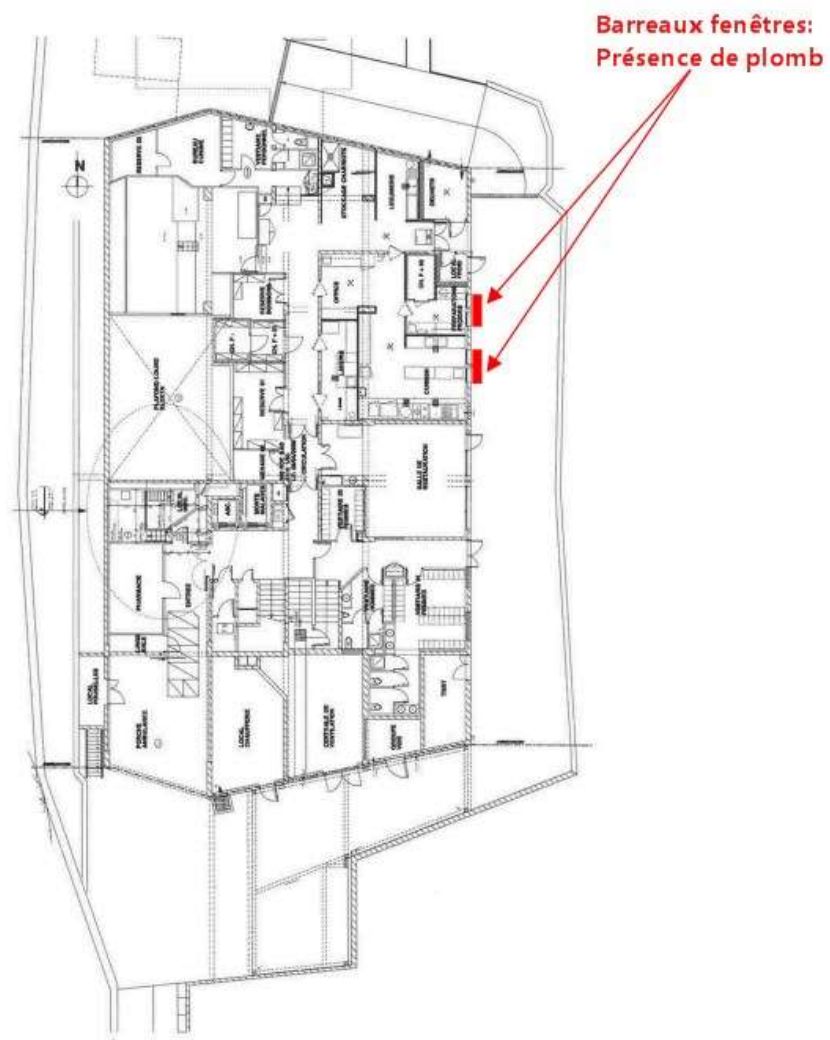

REZ DE CHAUSSEE HAUT

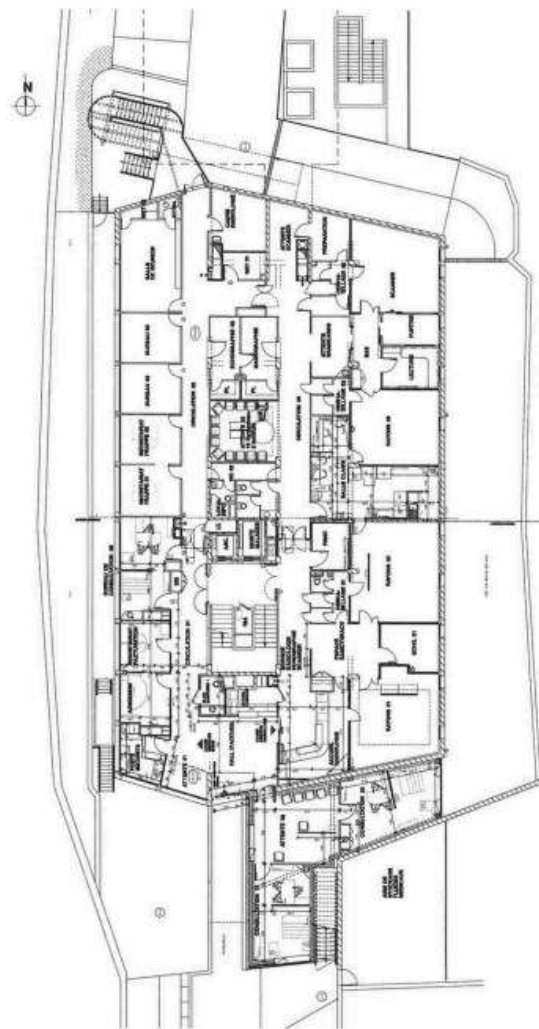

1er ETAGE

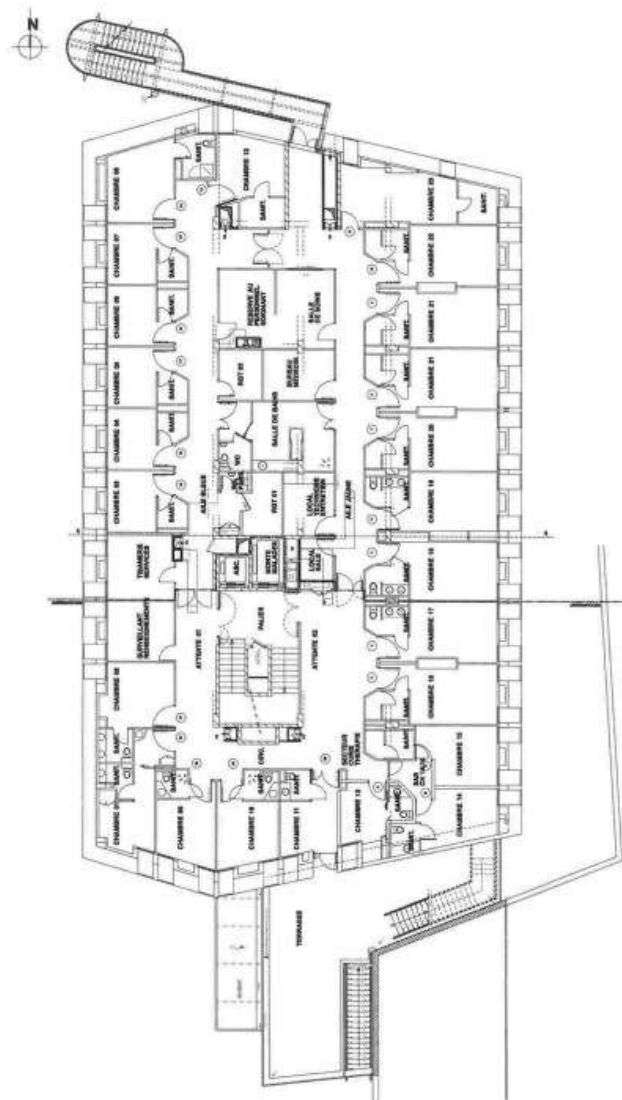

2ème ETAGE

CONSTRUCTION ANNEE 2010

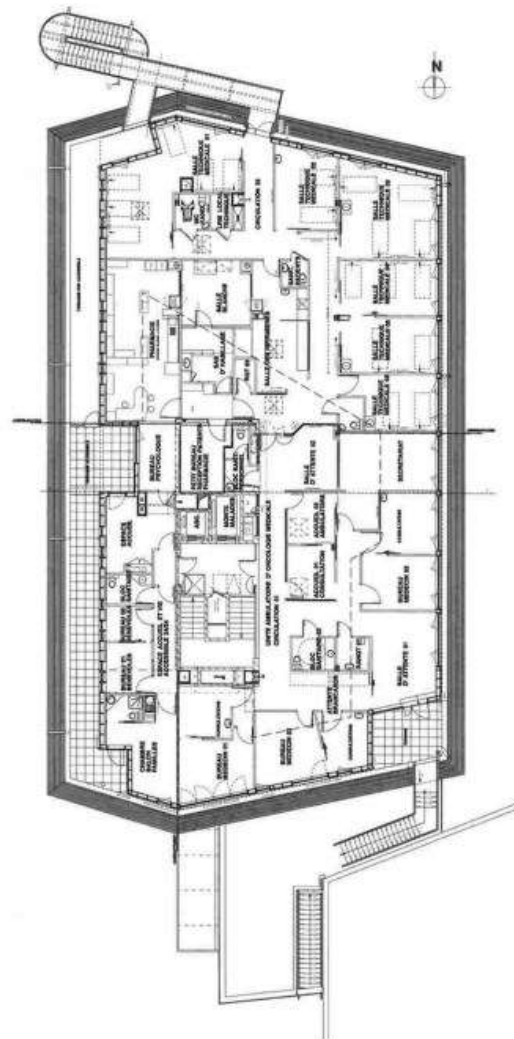

PLAN DE MASSE



ANNEXE 2 - REPORTAGE PHOTOGRAPHIQUE

Aucune photo n'a été jointe à ce rapport.

ANNEXE 3 - NOTICE D'INFORMATION

1. LES EFFETS DU PLOMB SUR LA SANTE

L'ingestion ou l'inhalation de plomb est toxique. Elle provoque des effets réversibles (anémie, troubles digestifs, baisse de la fertilité) ou irréversibles (atteinte du système nerveux, baisse du quotient intellectuel, avortement etc.). Une fois dans l'organisme, le plomb est stocké, notamment dans les os, d'où il peut être libéré dans le sang, des années ou même des dizaines d'années plus tard. L'intoxication chronique par le plomb, appelée saturnisme, est particulièrement grave chez le jeune enfant (perturbation du développement du cerveau). Les femmes en âge de procréer doivent également se protéger car, pendant la grossesse, le plomb peut traverser le placenta et contaminer le fœtus.

2. COMMENT SE CONTAMINE-T-ON ?

Les opérateurs se contaminent en respirant ou en avalant les particules de plomb contenues dans les fumées ou poussières :

Sur les chantiers

- > en travaillant sans protection,
- > en fumant ou s'alimentant avec les mains sales,
- > en se rongant les ongles,
- > en mâchant de la gomme ou autres.

Hors lieux de travail

Les particules déposées sur les cheveux, la barbe, la peau, les vêtements peuvent être importées dans les véhicules et au domicile des intervenants qui peuvent continuer à se contaminer et contaminer leurs proches.

3. QUE FAIRE EN CAS DE RISQUE POTENTIEL SUR UN CHANTIER ?

Identifier la présence de plomb (obligation d'évaluer les risques)

- > Exploiter le diagnostic plomb avant travaux pour construire le projet de rénovation/réhabilitation et démolition
- > Remettre le diagnostic plomb avant travaux aux entreprises intervenantes

Choisir un mode opératoire le moins polluant

En concertation avec les différents acteurs et les entreprises :

Choisir la technique d'intervention la moins polluante (Exemples : éviter le sablage/grenailage, préférer le recouvrement au retrait des peintures par décapage mécanique ou chimique, utiliser des outils manuels peu émissifs)

Définir les mesures de prévention et d'hygiène adaptées (obligation de sécurité)

- > Prévenir le médecin du travail pour la mise en œuvre d'une surveillance médicale adaptée
- > Prévoir les installations d'hygiène en adéquation avec la configuration du chantier
- > Choisir, fournir et entretenir les équipements de protection collective et individuelle adaptés y compris les vêtements de travail et combinaisons jetables,
- > Prévoir les installations d'hygiène (vestiaires – douches – sanitaires – restauration),
- > Prévoir un nettoyage régulier du véhicule (point d'eau, jerrican, sol, volant, sièges, étagère, outils,...) en informant l'intervenant de la présence de plomb,
- > Prévoir les mesures d'évacuation et d'élimination des déchets,
- > Informer et former l'encadrement et les salariés sur les risques, moyens de protection et mesures d'hygiène, notamment :
 - o interdire de boire, fumer, mâcher de la gomme ou manger sur le chantier,
 - o rendre obligatoire le lavage des mains et du visage à chaque pause et la douche en fin de journée,
 - o interdire la prise de repas en vêtements de travail, sauf si ceux-ci ont été protégés par une combinaison jetable,
 - o ne pas ramener de vêtements de travail souillés à son domicile, d'où l'intérêt de porter une combinaison jetable.

Contactez votre médecin du travail et les organismes de prévention pour :

- > des conseils dans le choix des protections,
- > une aide à l'information et à la formation,
- > une mise en œuvre d'une surveillance médicale adaptée (service de santé au travail).

CARSAT du Centre
www.carsat-centre.fr
Tél 02 38 81 50 00
prev@carsat-centre.fr



OPPBTP Centre
www.preventionbtp.fr
Tél 02 38 83 60 21
orleans@oppbtp.fr



RSI région Centre
<http://www.rsi.fr/centre>
Tél 08 20 20 96 26



Les coordonnées des services de santé au travail sont disponibles sur le site de la DIRECCTE Centre :
www.centre.direccte.gouv.fr/les-services-de-sante-au-travail-en-region-centre

Si vous envisagez de réaliser des travaux sur des revêtements contenant du plomb et/ou des matériaux en plomb, sachez que le plomb est dangereux pour la santé.

Des documents vous informent :

- > le diagnostic plomb avant travaux vous permet de localiser précisément ces revêtements et matériaux : lisez-le attentivement ! (seul ou en complément du Constat du Risque d'Exposition au Plomb)
- > la présente notice d'information résume ce que vous devez savoir pour éviter l'exposition au plomb des travailleurs amenés à réaliser ces travaux.
- > Les guides de prévention :
 - Guides OPPBTP « Peintures au plomb - Aide au choix d'une solution technique de traitement pour les professionnels du bâtiment » (téléchargeable sur www.preventionbtp.fr)
 - Guide INRS « Interventions sur les peintures contenant du plomb », ED 909 (téléchargeable sur www.inrs.fr)

ANNEXE 4 - CERTIFICAT DE COMPETENCES



Certificat de compétences Diagnosticqueur Immobilier

N° CPDI5112 Version 003

Je soussigné, Philippe TROYAUX, Directeur Général d'I.Cert, atteste que :

Monsieur FLAUX Jean-Marc

Est certifié(e) selon le référentiel I.Cert dénommé CPE Di DR 01, dispositif de certification de personnes réalisant des diagnostics immobiliers pour les missions suivantes :

Amiante avec mention	Amiante Avec Mention** Date d'effet : 20/12/2018 - Date d'expiration : 15/06/2022
Amiante sans mention	Amiante Sans Mention* Date d'effet : 20/12/2018 - Date d'expiration : 15/06/2022
DPE individuel	Diagnostic de performance énergétique sans mention : DPE individuel Date d'effet : 18/03/2019 - Date d'expiration : 17/03/2024
Electricité	Etat de l'installation intérieure électrique Date d'effet : 17/03/2019 - Date d'expiration : 16/03/2024
Gaz	Etat de l'installation intérieure gaz Date d'effet : 17/03/2019 - Date d'expiration : 16/03/2024
Plomb	Plomb : Constat du risque d'exposition au plomb Date d'effet : 03/02/2019 - Date d'expiration : 02/02/2024
Termites	Etat relatif à la présence de termites dans le bâtiment - France métropolitaine Date d'effet : 04/02/2019 - Date d'expiration : 03/02/2024

En foi de quoi ce certificat est délivré, pour valoir et servir ce que de droit.
Edité à Saint-Grégoire, le 01/04/2019,



* Mission de repérage des matériaux et produits de la liste A et des matériaux et produits de la liste B et évaluation périodique de l'état de conservation des matériaux et produits de la liste A dans les bâtiments existants qui sont relevant de la mention.

** Mission de repérage des matériaux et produits de la liste A et des matériaux et produits de la liste B et évaluation périodique de l'état de conservation des matériaux et produits de la liste A dans les immeubles de grande hauteur, dans des établissements recevant du public (selon la catégorie 1 à 4, dans des immeubles de travail hébergeant plus de 300 personnes) ou dans des bâtiments existants. Mission de repérage des matériaux et produits de la liste C, les premiers relatifs à l'essai des valeurs de retrait ou de confinement. Arrêté du 31 septembre 2006 modifié déterminant les critères de certification des compétences des personnes physiques réalisant des constats de risque d'exposition au plomb, des diagnostics d'humidité d'infiltration ou le plomb des peintures ou des contrôles après travaux en présence de plomb et les critères d'accréditation des organismes de certification. Arrêté du 25 juillet 2019 déterminant les critères de certification des compétences des personnes physiques réalisant des repérages, l'évaluation périodique de l'état de conservation des matériaux et produits constituant l'annuaire, et l'évaluation des valeurs de retrait ou de confinement dans les bâtiments existants et les critères d'accréditation des organismes de certification. Arrêté du 18 octobre 2006 modifié déterminant les critères de certification des compétences des personnes physiques réalisant le diagnostic de performance énergétique ou l'attestation de prise en compte de la réglementation thermique et les critères d'accréditation des organismes de certification. Arrêté du 4 août 2007 modifié déterminant les critères de certification des compétences des personnes physiques réalisant l'état de l'installation intérieure de gaz et les critères d'accréditation des organismes de certification. Arrêté du 8 juillet 2008 modifié déterminant les critères de certification des compétences des personnes physiques réalisant l'état de l'installation intérieure d'électricité et les critères d'accréditation des organismes de certification.

I.Cert
Institut de Certification
Certification de personnes
Diagnosticqueur
Portée disponible sur www.icert.fr

Parc d'Affaires, Espace Performance – Bât K – 35760 Saint-Grégoire



CPDI5112 rev13

ANNEXE 5 - ATTESTATION D'ASSURANCE

Votre Intermédiaire
MARSH SAS
 Département Construction
 Tour Ariane
 5, Place des Pyramides
 La Défense 9
 92088 Paris La Défense Cedex



☎ 01 41 34 50 00

📠 01 41 34 55 00

N°ORIAS 07 001 037

Site ORIAS www.orias.fr

Votre contrat

Construction : Responsabilité
 civile professionnelle et
 exploitation

Vos références

Contrat : **37503519275087**

A effet du **01/01/2001**

Client : **0010834120**

SOCOTEC CONSTRUCTION

5, place des Frères Montgolfier

78280 GUYANCOURT

ATTESTATION D'ASSURANCE

L'entreprise d'assurance AXA France IARD atteste que :

SOCOTEC CONSTRUCTION

5, place des Frères Montgolfier

78280 GUYANCOURT

N°SIREN : 834 157 513

Est bénéficiaire des garanties du contrat d'assurance n° 37503519275087 pour la période du 01/01/2020 au 31/12/2020.

Ce contrat garantit l'ensemble de ses responsabilités civile professionnelle et exploitation encourues du fait des missions qui lui sont confiées.

Ce contrat garantit, à hauteur de 1.500.000 € par sinistre, notamment :

- Les missions relatives à l'état mentionnant la présence ou l'absence de matériau contenant de l'amiante, prévus soit à l'article L.1334-12-1 du code de la santé publique et définie aux articles R.1334-20 à 25 du code de la santé publique, soit aux articles R.4412-97 à R.4412-97-6 du code du travail ainsi que toutes missions de vérification technique et d'assistance technique liées à l'amiante.
- Les missions relatives à l'établissement du diagnostic de performance énergétique prévu à l'article L.134-1 du code de la construction et de l'habitation.
- Les missions relatives à l'établissement de l'état des installations intérieures de gaz prévu à l'article L.134-6 du code de la construction et de l'habitation.
- Les missions relatives à l'établissement de l'état des installations électriques prévu à l'article L.134-7 du code de la construction et de l'habitation.
- Les missions relatives à l'établissement de l'état relatif à la présence de termites dans les bâtiments prévu à l'article L.133-6 du code de la construction et de l'habitation.
- Les missions de diagnostic ou de vérification relatives à la présence de plomb dans les bâtiments ainsi que les missions relatives à l'établissement du constat de risque d'exposition au plomb prévu aux articles L.1334-5 et L.1334-6 du code de la santé publique.

La présente attestation ne peut engager l'assureur au-delà des clauses et conditions du contrat auquel elle se réfère.

Fait à Nanterre le 07 janvier 2020

POUR LA SOCIETE :

AXA France I.A.R.D.
 Société Anonyme au Capital de 214 799 030 €
 Siège social : 31.1, Terrasses de l'Arche
 92127 NANTERRE CEDEX
 722 057 460 RCS Nanterre
 (Entreprise régie par le Code des Assurances)

AXA France IARD SA - Société anonyme au capital de 214 799 030 € - Entreprise régie par le Code des assurances - Siège social : 31.1, Terrasses de l'Arche - 92127 Nanterre Cedex - 722 057 460 R.C.S. Nanterre - TVA intracommunautaire n° FR 14 722 057 460. Opérations d'assurances exonérées de TVA - art. 261-C CGI - sauf pour les garanties portées par AXA Assistance France Assurances

Page 1 sur 1