

MAÎTRE D'OUVRAGE

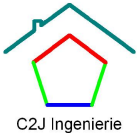

MINISTÈRE DE LA JUSTICE ET DES LIBERTÉS
DISP DE BORDEAUX
188 rue de Pessac
33062 BORDEAUX CEDEX

BET FLUIDES & CUISINES PROFESSIONNELLES



C2J INGENIERIE
7 Place de la Mairie - 16230 SAINT-GROUX
Tél : 05.45.92.63.72
E-Mail : c2jingenierie@wanadoo.fr

Création d'un bâtiment ELSP
à la maison d'arrêt de Rochefort (17)
Plan PRO-00 : Emprise Projet et localisation des travaux

N° Aff : 25.02.005

Dessin : Mr PETURAUD

Date : Octobre 2025

Phase : DCE

N° Plan : PRO-00

Echelle : 1/150

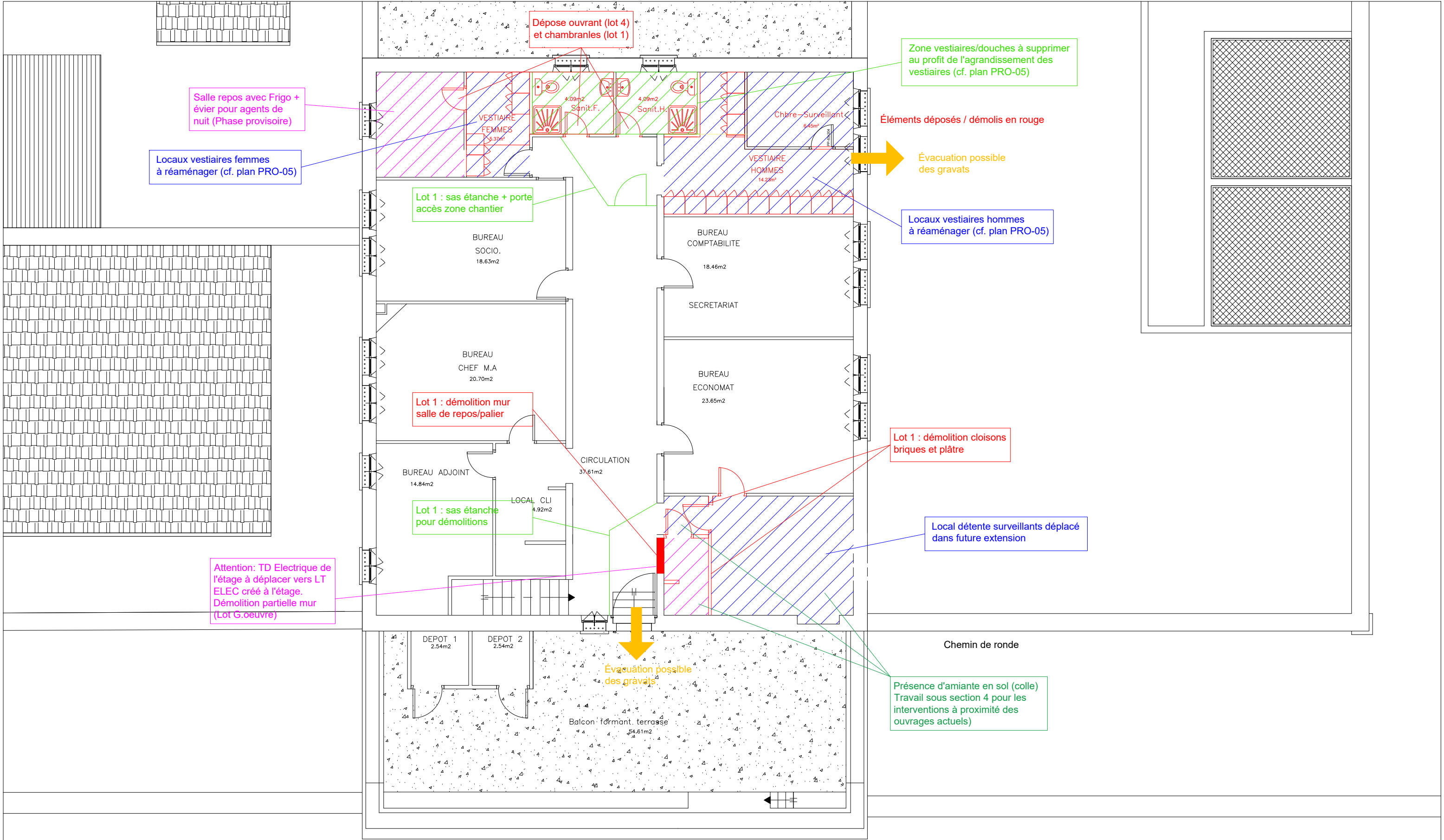

MAÎTRE D'OUVRAGE



MINISTÈRE DE LA JUSTICE ET DES LIBERTÉS
DISP DE BORDEAUX
188 rue de Pessac
33062 BORDEAUX CEDEX

BET FLUIDES & CUISINES PROFESSIONNELLES

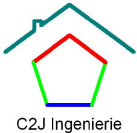

C2J INGENIERIE
7 Place de la Mairie - 16230 SAINT-GROUX
Tél : 05.45.92.63.72
E-Mail : c2jingenierie@wanadoo.fr

Création d'un bâtiment ELSP
à la maison d'arrêt de Rochefort (17)
Plan PRO-01 : État des lieux - Localisation des travaux
Niveau R+1

N° Aff : 25.02.005

Dessin : Mr PETURAUD

Date : Octobre 2025

Phase : DCE

N° Plan : PRO-01

Echelle : 1/100

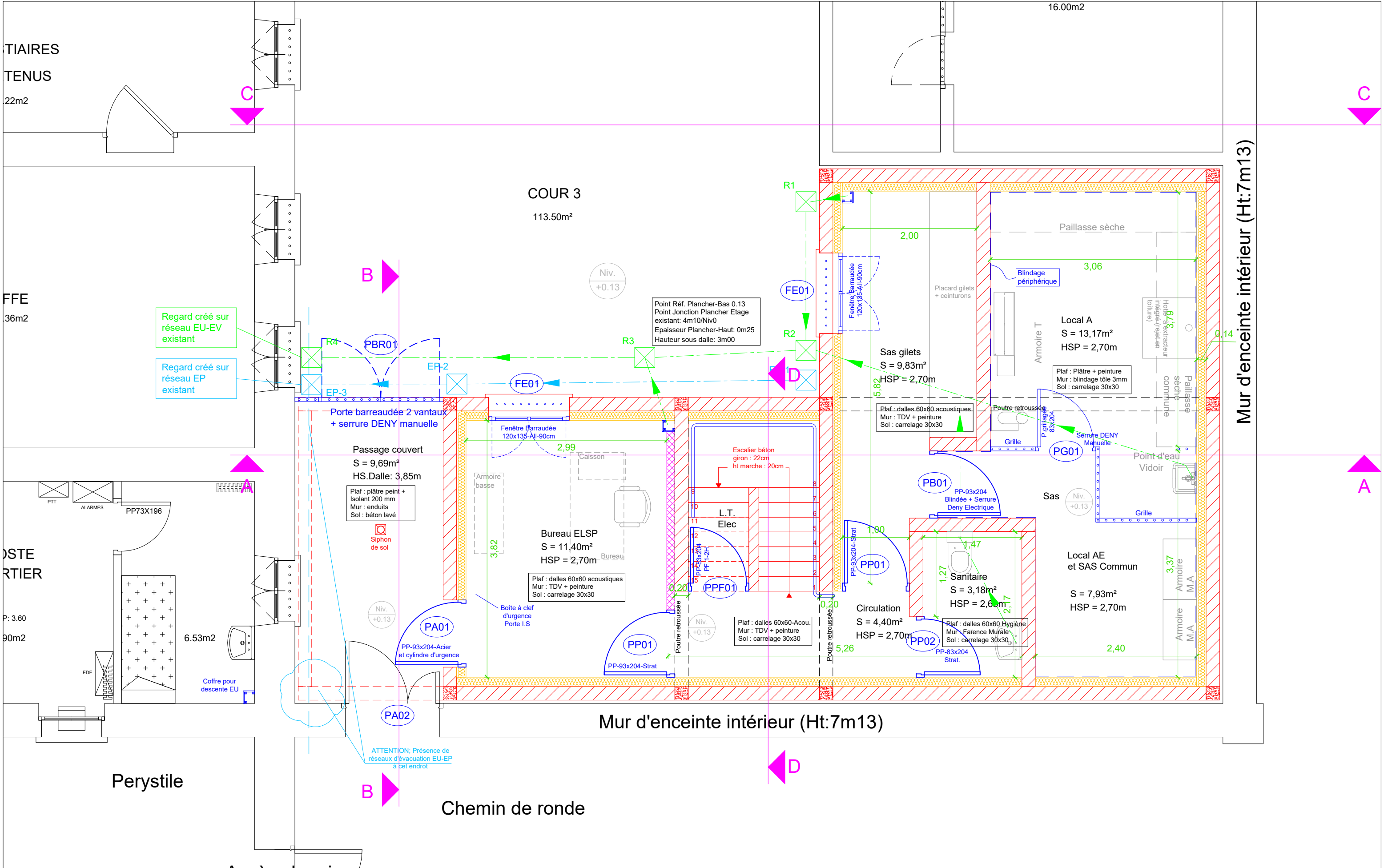

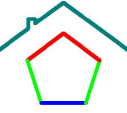
MAÎTRE D'OUVRAGE  MINISTÈRE DE LA JUSTICE ET DES LIBERTÉS DISP DE BORDEAUX 188 rue de Pessac 33062 BORDEAUX CEDEX		BET FLUIDES & CUISINES PROFESSIONNELLES  C2J INGENIERIE 7 Place de la Mairie - 16230 SAINT-GROUX Tél : 05.45.92.63.72 E-Mail : c2jingenierie@wanadoo.fr		Création d'un bâtiment ELSP à la maison d'arrêt de Rochefort (17) Plan PRO-02 : Projet niveau RDC		
N° Aff : 25.02.005		Dessin : Mr PETURAUD		Date : Octobre 2025		Phase : DCE
				N° Plan : PRO-02		Echelle : 1/50

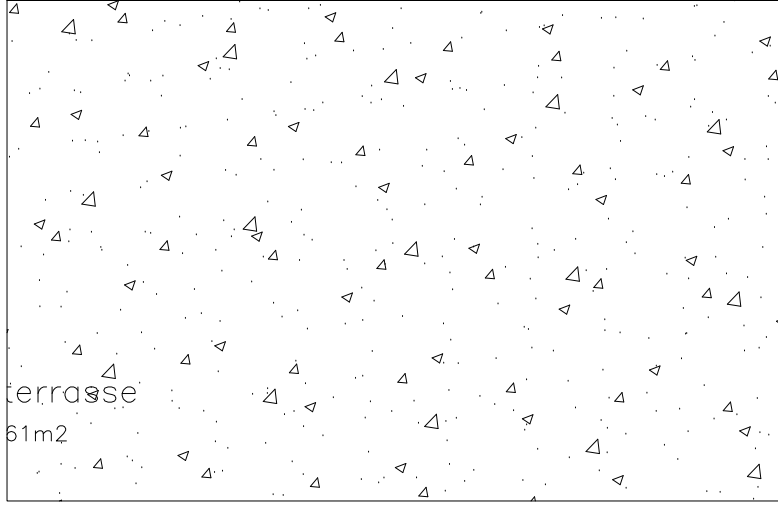
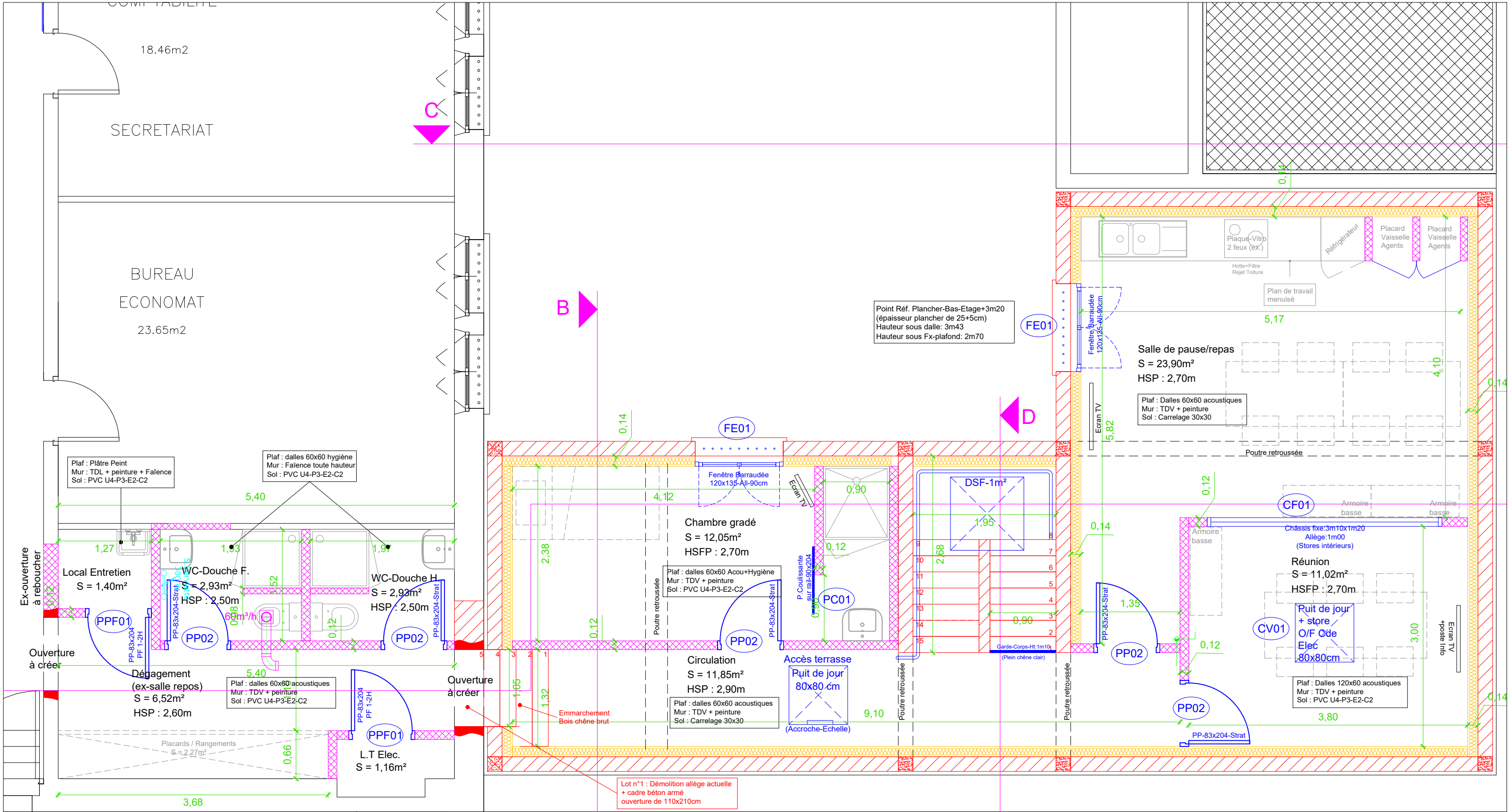

MAÎTRE D'OUVRAGE		BET FLUIDES & CUISINES PROFESSIONNELLES					
 LIBERTÉ • ÉGALITÉ • FRATERNITÉ RÉPUBLIQUE FRANÇAISE MINISTÈRE DE LA JUSTICE ET DES LIBERTÉS	MINISTÈRE DE LA JUSTICE ET DES LIBERTÉS DISP DE BORDEAUX 188 rue de Pessac 33062 BORDEAUX CEDEX	 C2J Ingénierie	C2J INGENIERIE 7 Place de la Mairie - 16230 SAINT-GROUX Tél : 05.45.92.63.72 E-Mail : c2jingenierie@wanadoo.fr		Création d'un bâtiment ELSP à la maison d'arrêt de Rochefort (17) Plan PRO-03 : Projet niveau étage (R+1)		
		N° Aff : 25.02.005	Dessin : Mr PETURAUD	Date : Octobre 2025	Phase : DCE	N° Plan : PRO-03	Echelle : 1/50

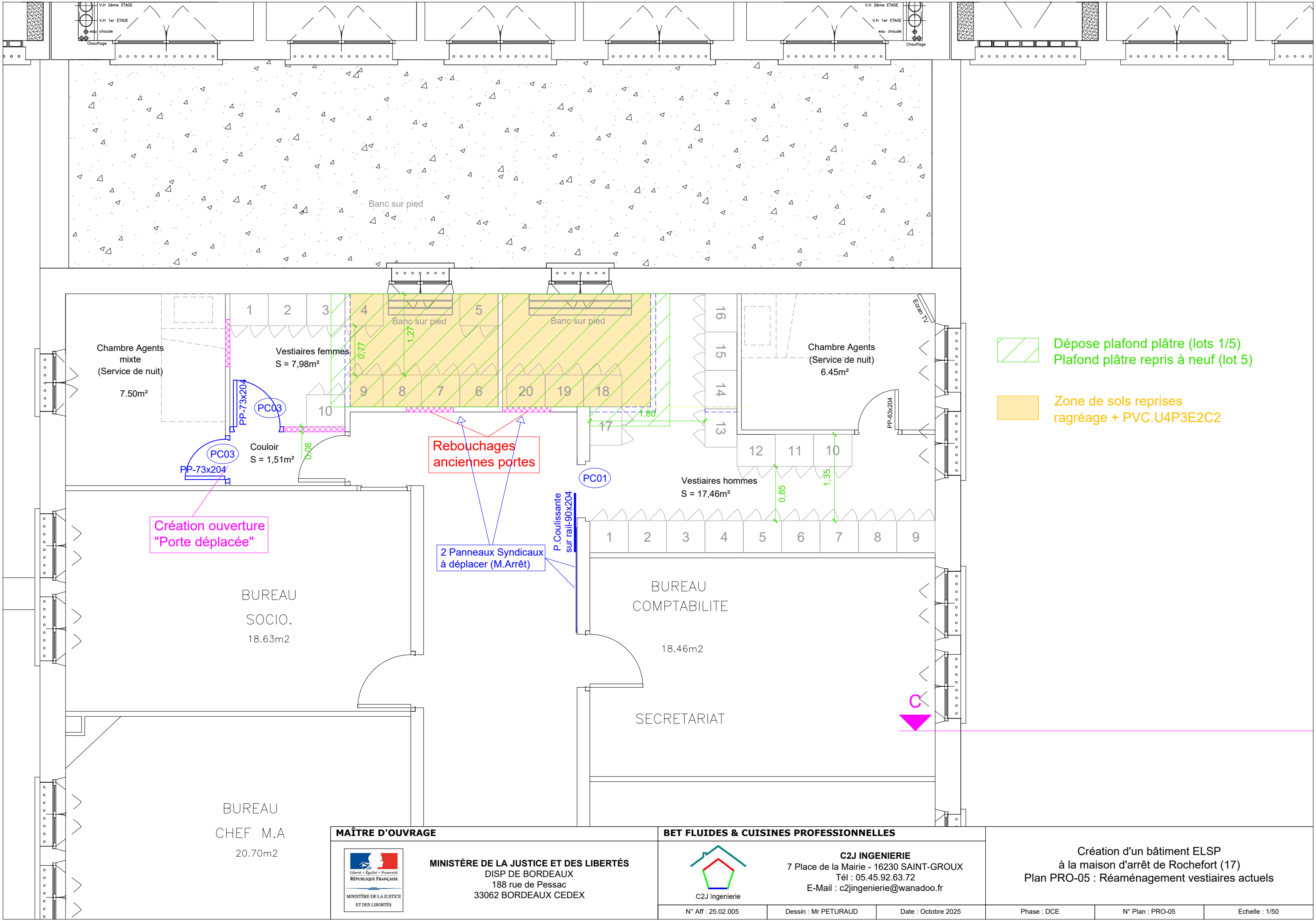

tes

dicaux
rêt)

BUREAU
COMPTABILITE

18.46m2

SECRETARIAT

BUREAU
ECONOMAT

23.65m2

DN

Placards / Rangements
S ≈ 2,27m²

Emmarchement
Bois chêne brut

Lot n°1 : Démolition allège actuelle
+ cadre béton armé
ouverture de 110x210cm

Chemin de ronde

int. terrasse

54.61m2

MAÎTRE D'OUVRAGE



MINISTÈRE DE LA JUSTICE ET DES LIBERTÉS
DISP DE BORDEAUX
188 rue de Pessac
33062 BORDEAUX CEDEX

BET FLUIDES & CUISINES PROFESSIONNELLES

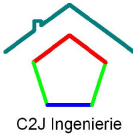

C2J INGENIERIE
7 Place de la Mairie - 16230 SAINT-GROUX
Tél : 05.45.92.63.72
E-Mail : c2jingenierie@wanadoo.fr

N° Aff : 25.02.005

Dessin : Mr PETURAUD

Date : Octobre 2025

Création d'un bâtiment ELSP
à la maison d'arrêt de Rochefort (17)
Plan PRO-06 : Plan structure

Phase : DCE

N° Plan : PRO-06

Echelle : 1/50

COUPE A N°1 - Coupe passant par la chambre du R+1

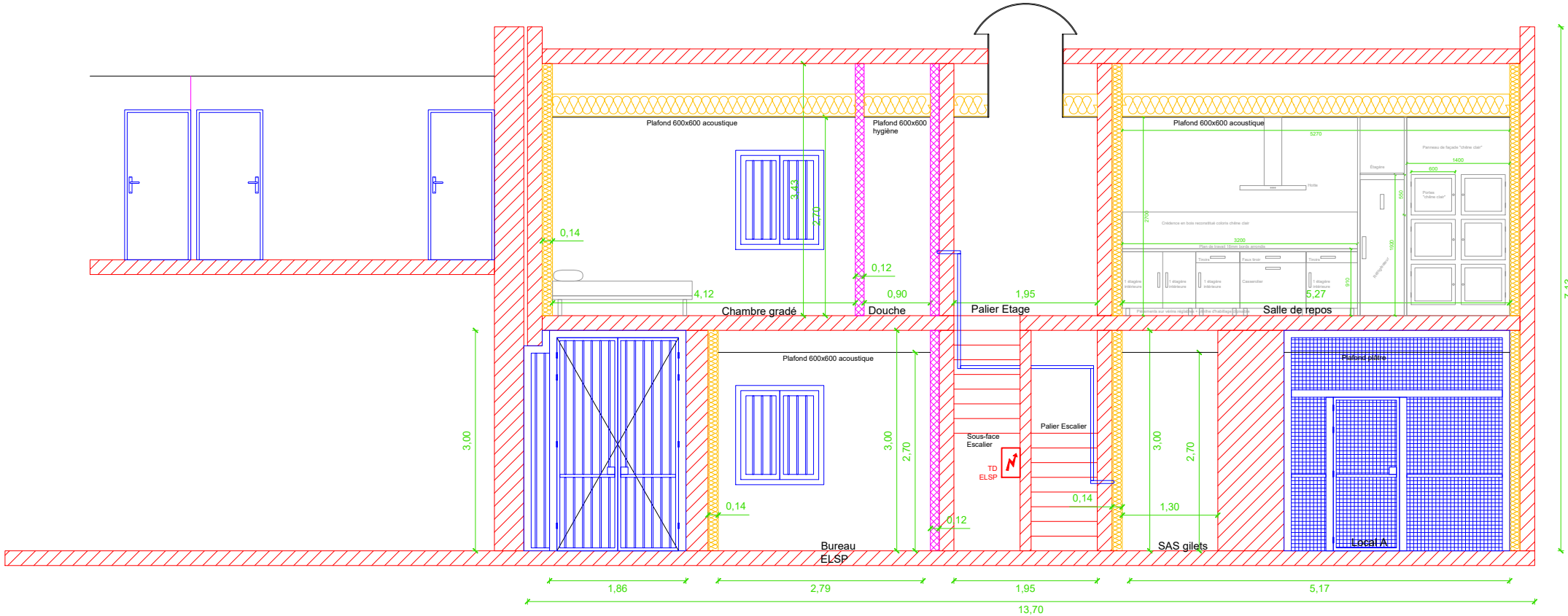

COUPE A N°2 - Coupe passant par le couloir du R+1

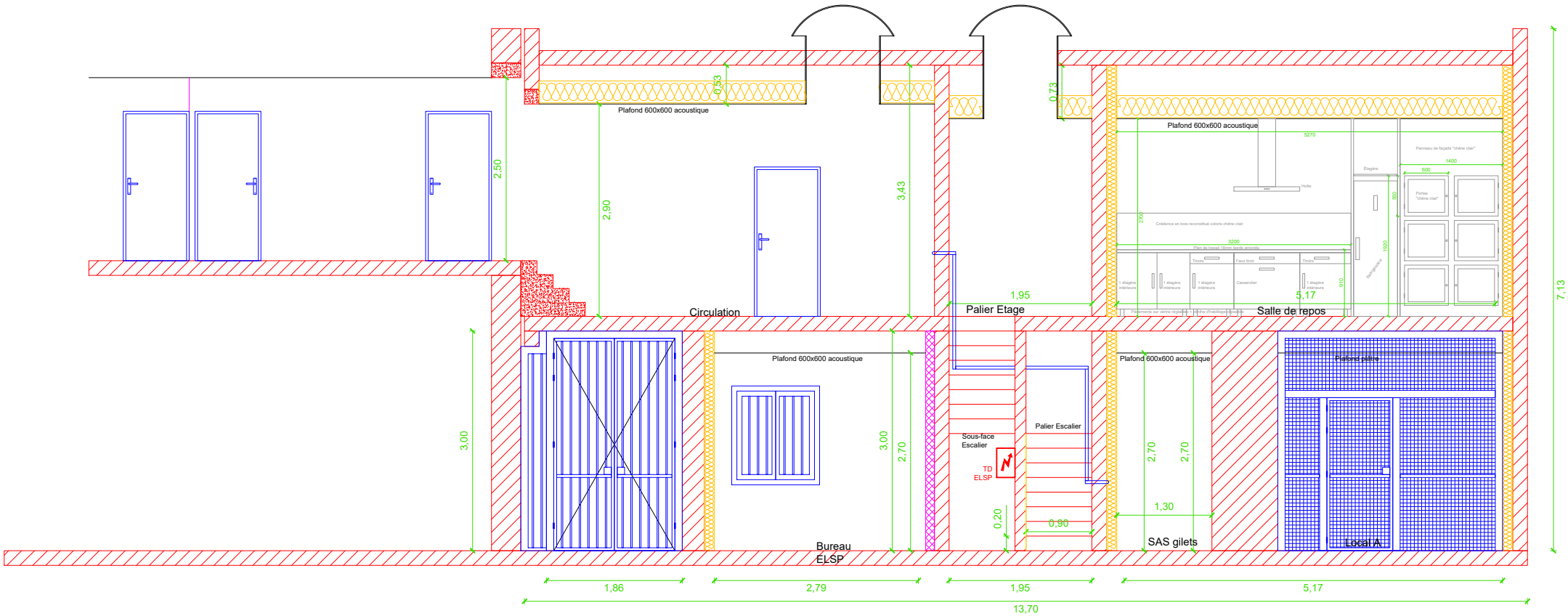

MAÎTRE D'OUVRAGE		BET FLUIDES & CUISINES PROFESSIONNELLES			Création d'un bâtiment ELSP à la maison d'arrêt de Rochefort (17) Plan PRO-07 : Coupes A		
<div><p>Liberté • Égalité • Fraternité RÉPUBLIQUE FRANÇAISE</p></div> <div><p>MINISTÈRE DE LA JUSTICE ET DES LIBERTÉS</p></div> <div><p>MINISTÈRE DE LA JUSTICE ET DES LIBERTÉS DISP DE BORDEAUX 188 rue de Pessac 33062 BORDEAUX CEDEX</p></div>		<div><p>C2J Ingenierie</p></div> <div><p>C2J INGENIERIE 7 Place de la Mairie - 16230 SAINT-GROUX Tél : 05.45.92.63.72 E-Mail : c2jingenierie@wanadoo.fr</p></div>					
		N° Aff : 25.02.005	Dessin : Mr PETURAUD	Date : Octobre 2025	Phase : DCE	N° Plan : PRO-07	Echelle : 1/50

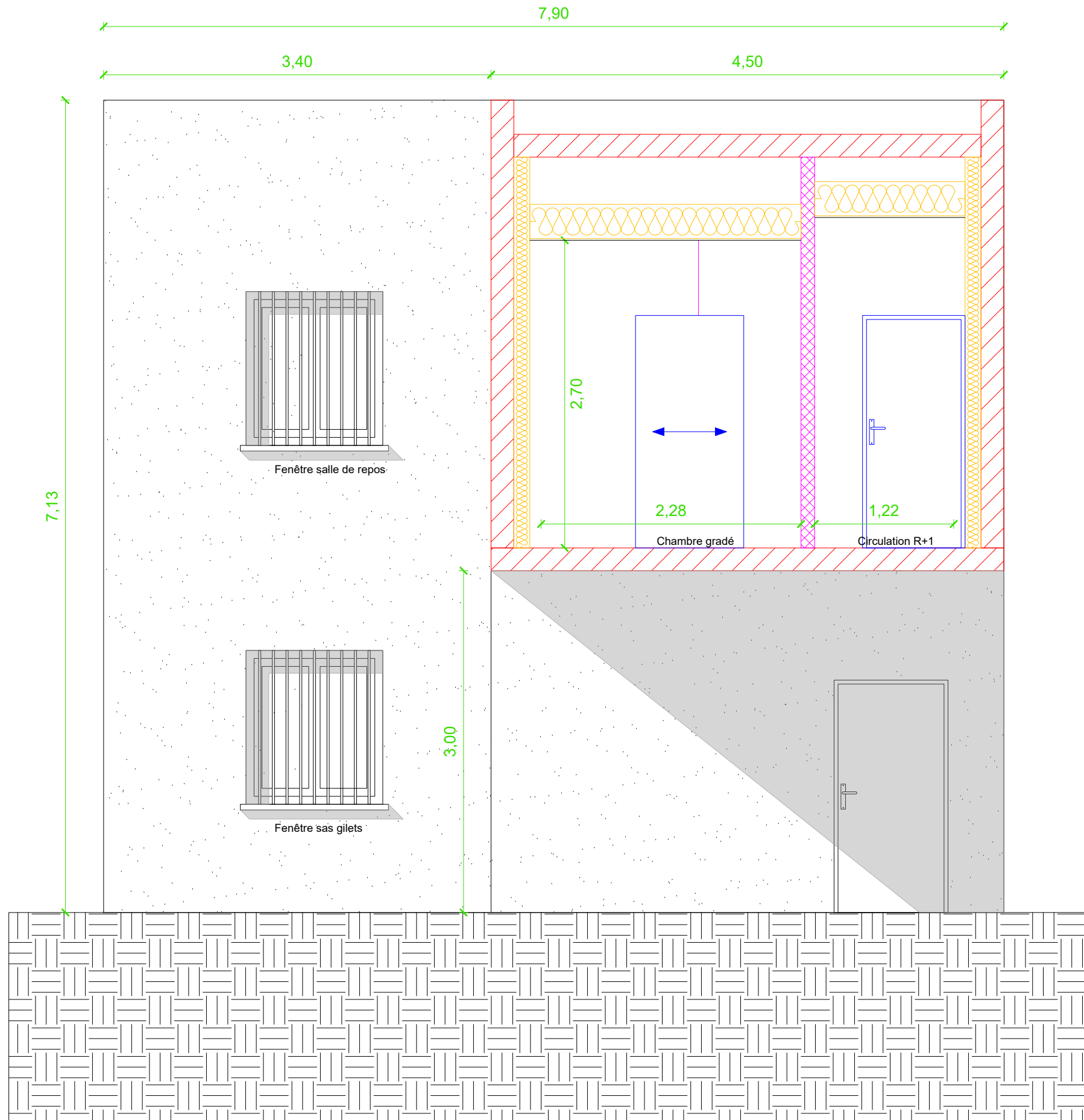

MAÎTRE D'OUVRAGE



MINISTÈRE DE LA JUSTICE ET DES LIBERTÉS
DISP DE BORDEAUX
188 rue de Pessac
33062 BORDEAUX CEDEX

BET FLUIDES & CUISINES PROFESSIONNELLES

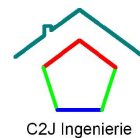

N° Aff : 25.02.005

C2J INGENIERIE
7 Place de la Mairie - 16230 SAINT-GROUX
Tél : 05.45.92.63.72
E-Mail : c2jingenierie@wanadoo.fr

Dessin : Mr PETURAUD

Date : Octobre 2025

Création d'un bâtiment ELSP
à la maison d'arrêt de Rochefort (17)
Plan PRO-08 : Coupe B

Phase : DCE

N° Plan : PRO-08

Echelle : 1/40

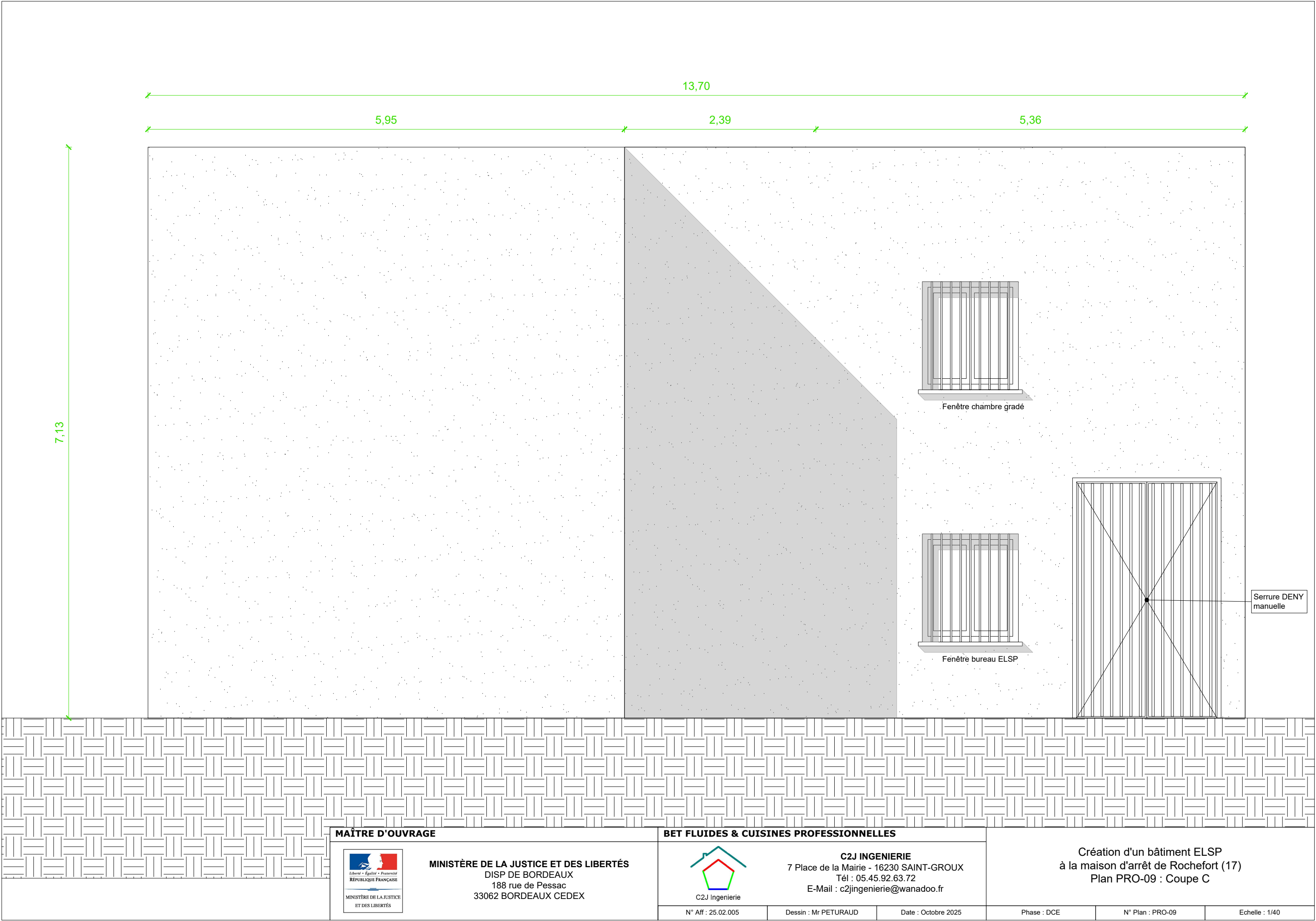

COUPE D N°1 - ECH:1/40

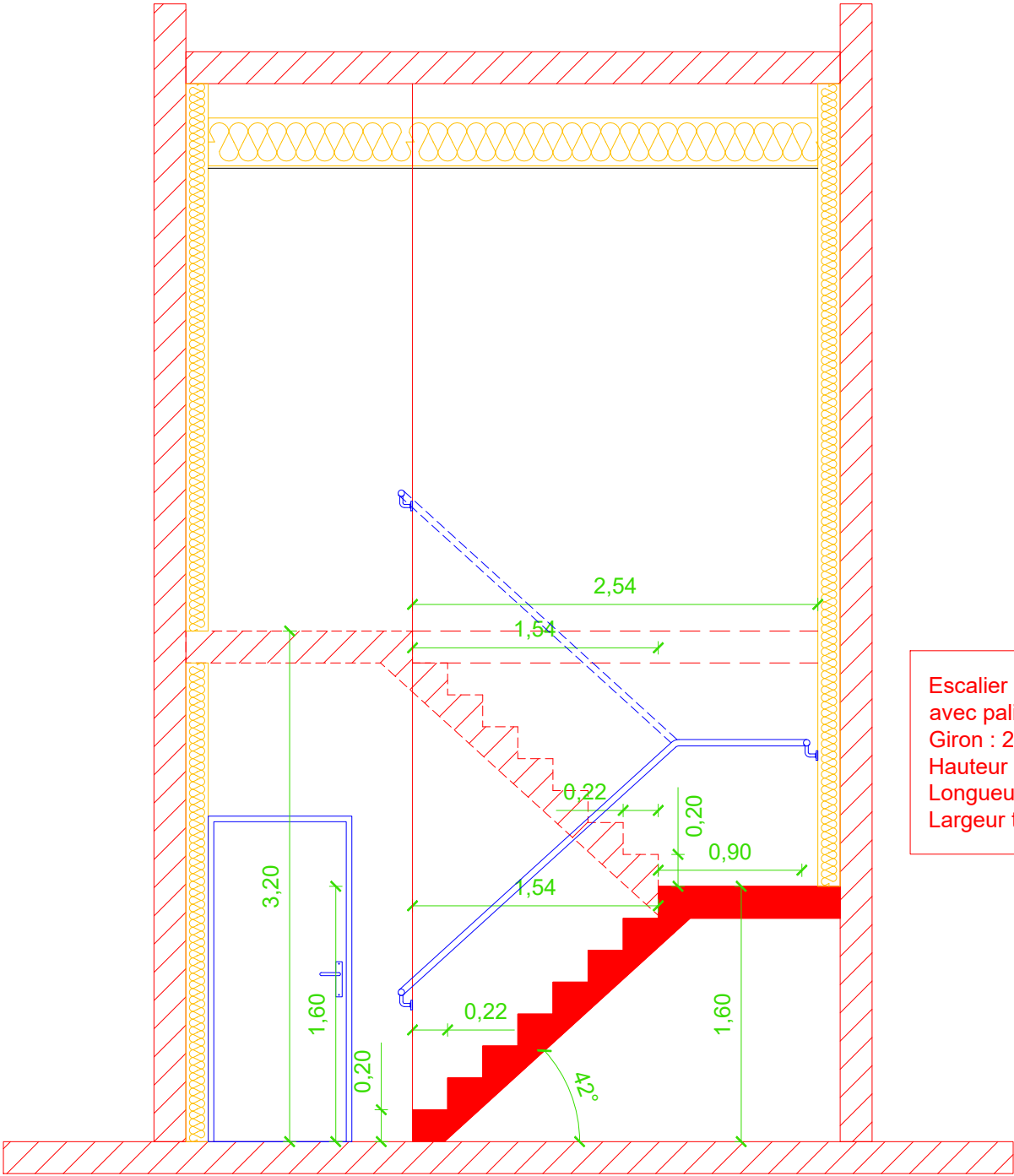

Escalier béton demi tournant
avec palier intermédiaire
Giron : 22 cm
Hauteur de marche : 20 cm
Longueur trémie : 2,44 m
Largeur trémie : 1,95 m

COUPE D N°2 - ECH:1/20

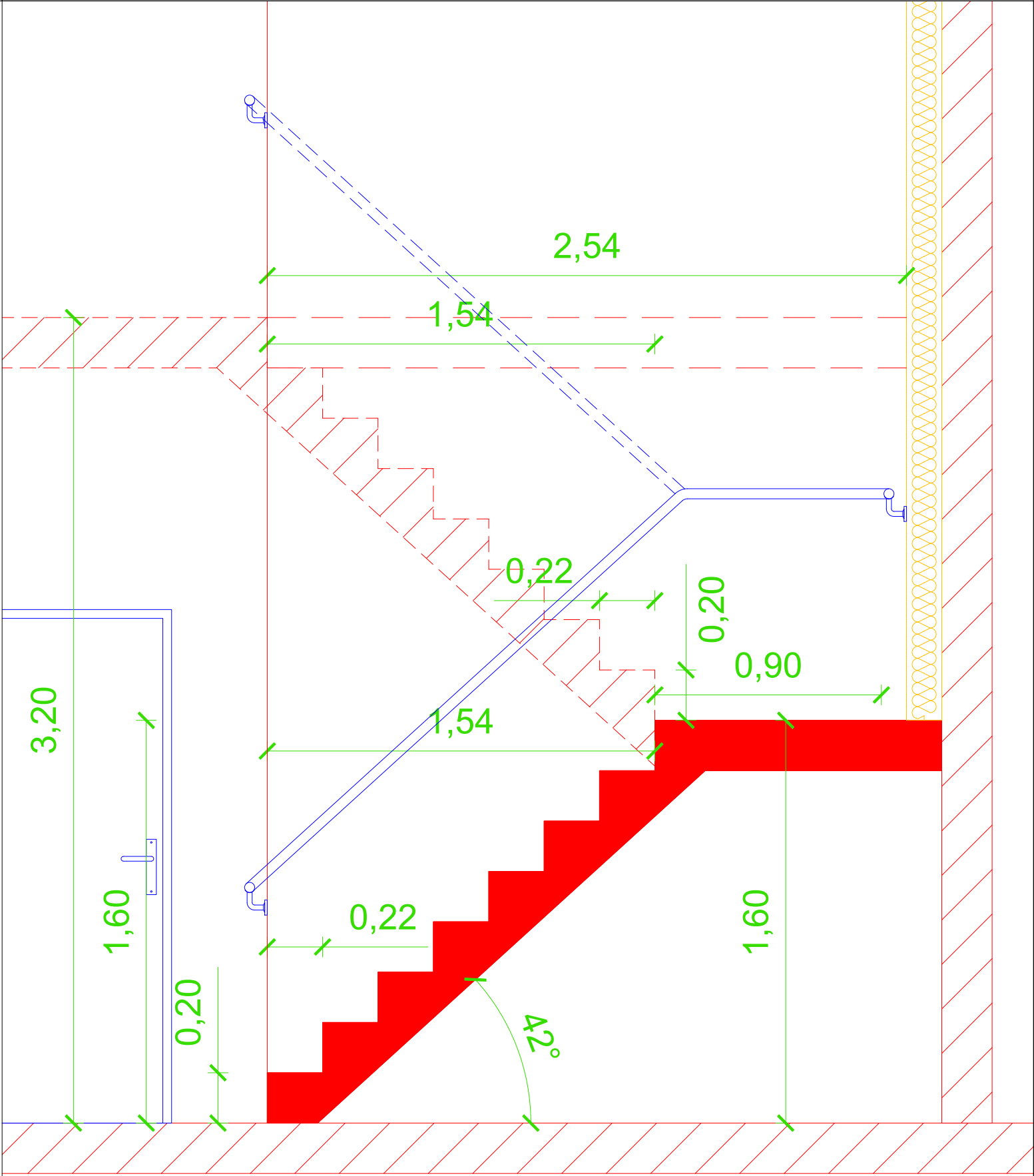

MAÎTRE D'OUVRAGE



MINISTÈRE DE LA JUSTICE ET DES LIBERTÉS
DISP DE BORDEAUX
188 rue de Pessac
33062 BORDEAUX CEDEX

BET FLUIDES & CUISINES PROFESSIONNELLES

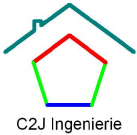

C2J INGENIERIE
7 Place de la Mairie - 16230 SAINT-GROUX
Tél : 05.45.92.63.72
E-Mail : c2jingenierie@wanadoo.fr

Création d'un bâtiment ELSP
à la maison d'arrêt de Rochefort (17)
Plan PRO-10 : Coupe D détail escalier

N° Aff : 25.02.005

Dessin : Mr PETURAUD

Date : Octobre 2025

Phase : DCE

N° Plan : PRO-10

Echelle : 1/40 et 1/20

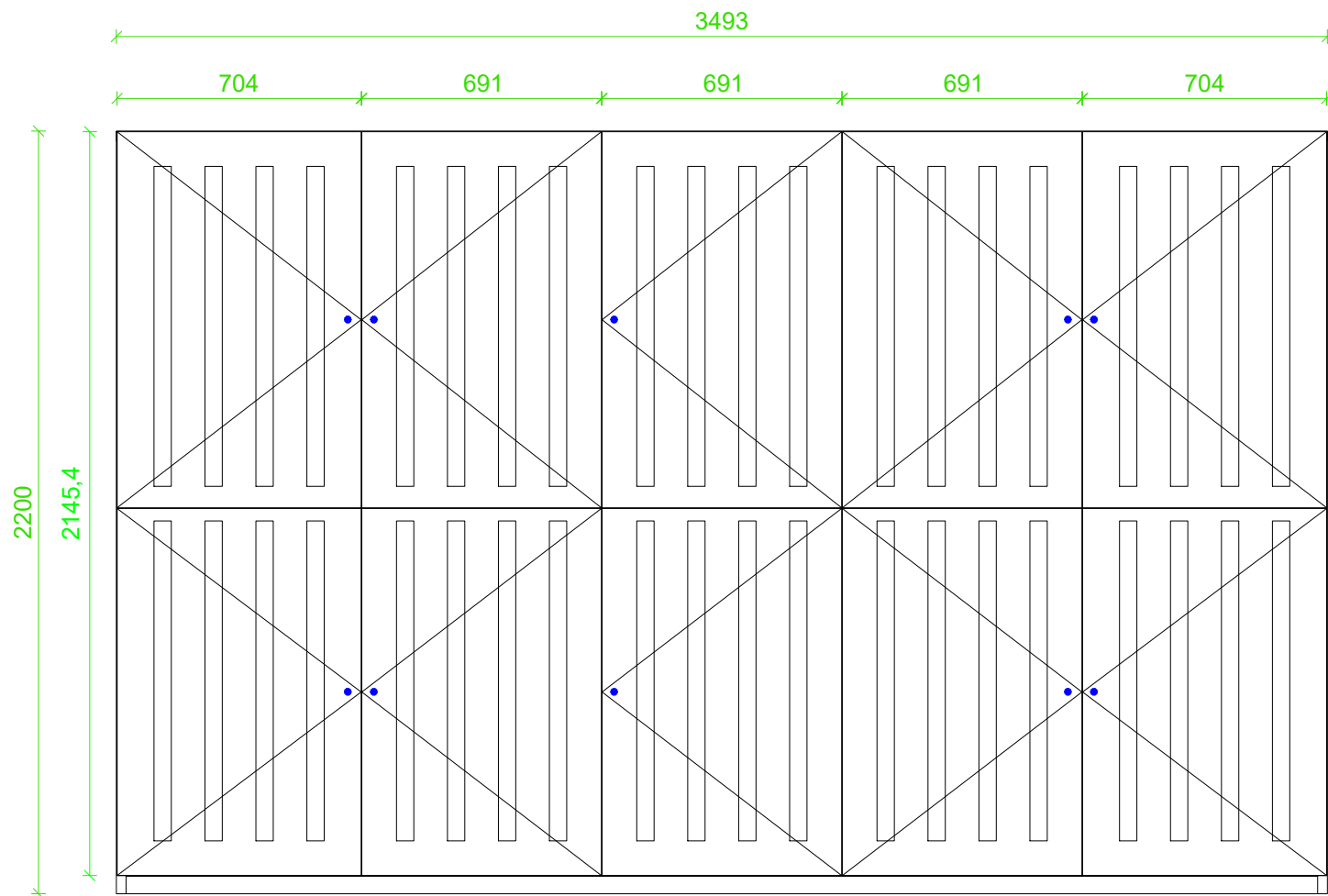

Système de fermeture de type "push to open" + cylindre

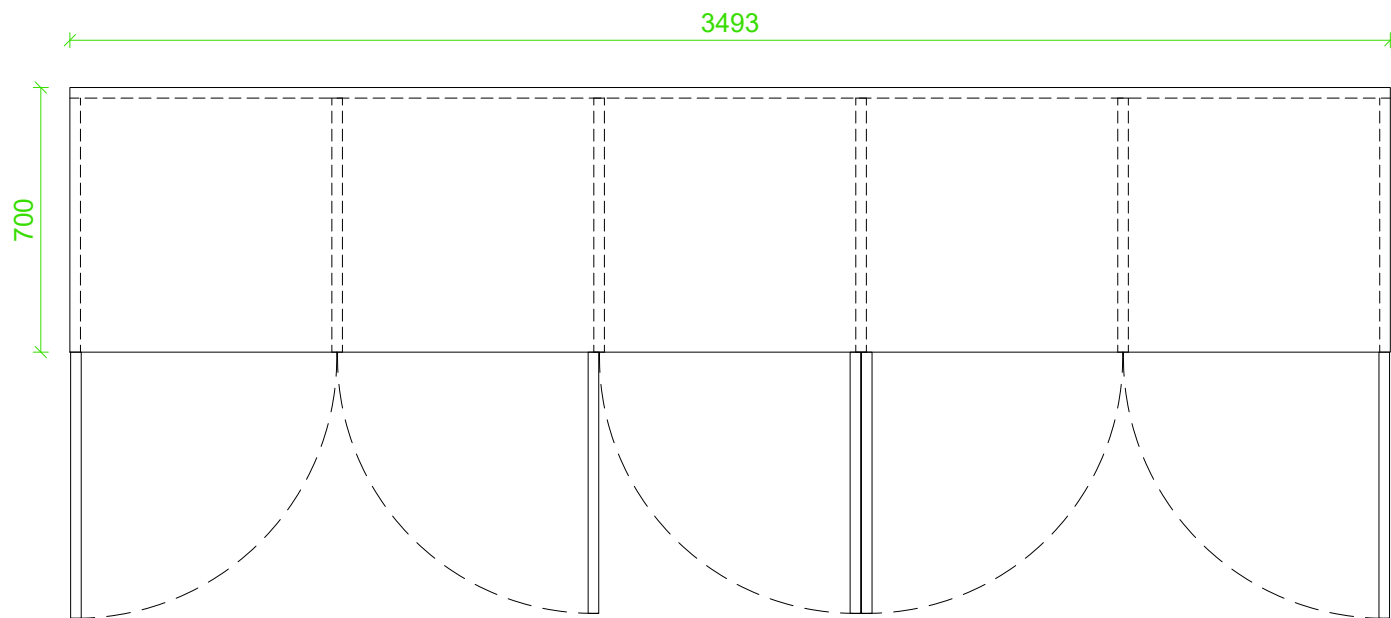

DÉTAIL DES JOURS SUR PORTES BOIS - ECH:1/5

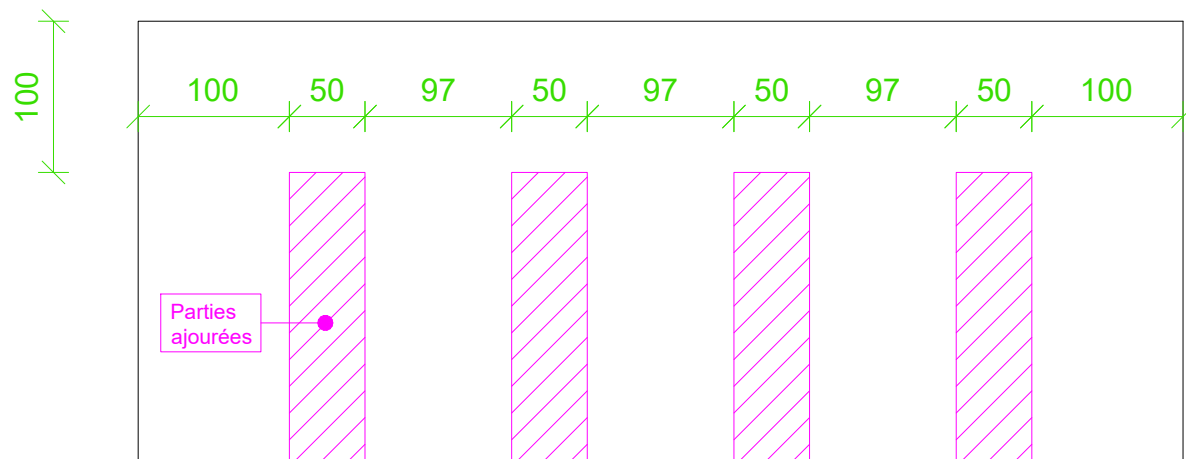

MAÎTRE D'OUVRAGE		BET FLUIDES & CUISINES PROFESSIONNELLES			Création d'un bâtiment ELSP à la maison d'arrêt de Rochefort (17) Plan PRO-11 : Détail meuble gilets		
<div><p>Liberté • Égalité • Fraternité RÉPUBLIQUE FRANÇAISE</p><p>MINISTÈRE DE LA JUSTICE ET DES LIBERTÉS</p></div> <div><p>MINISTÈRE DE LA JUSTICE ET DES LIBERTÉS DISP DE BORDEAUX 188 rue de Pessac 33062 BORDEAUX CEDEX</p></div>		<div><p>C2J INGENIERIE 7 Place de la Mairie - 16230 SAINT-GROUX Tél : 05.45.92.63.72 E-Mail : c2jingenierie@wanadoo.fr</p></div>					
N° Aff : 25.02.005		Dessin : Mr PETURAUD	Date : Octobre 2025	Phase : DCE	N° Plan : PRO-11	Echelle : 1/20	

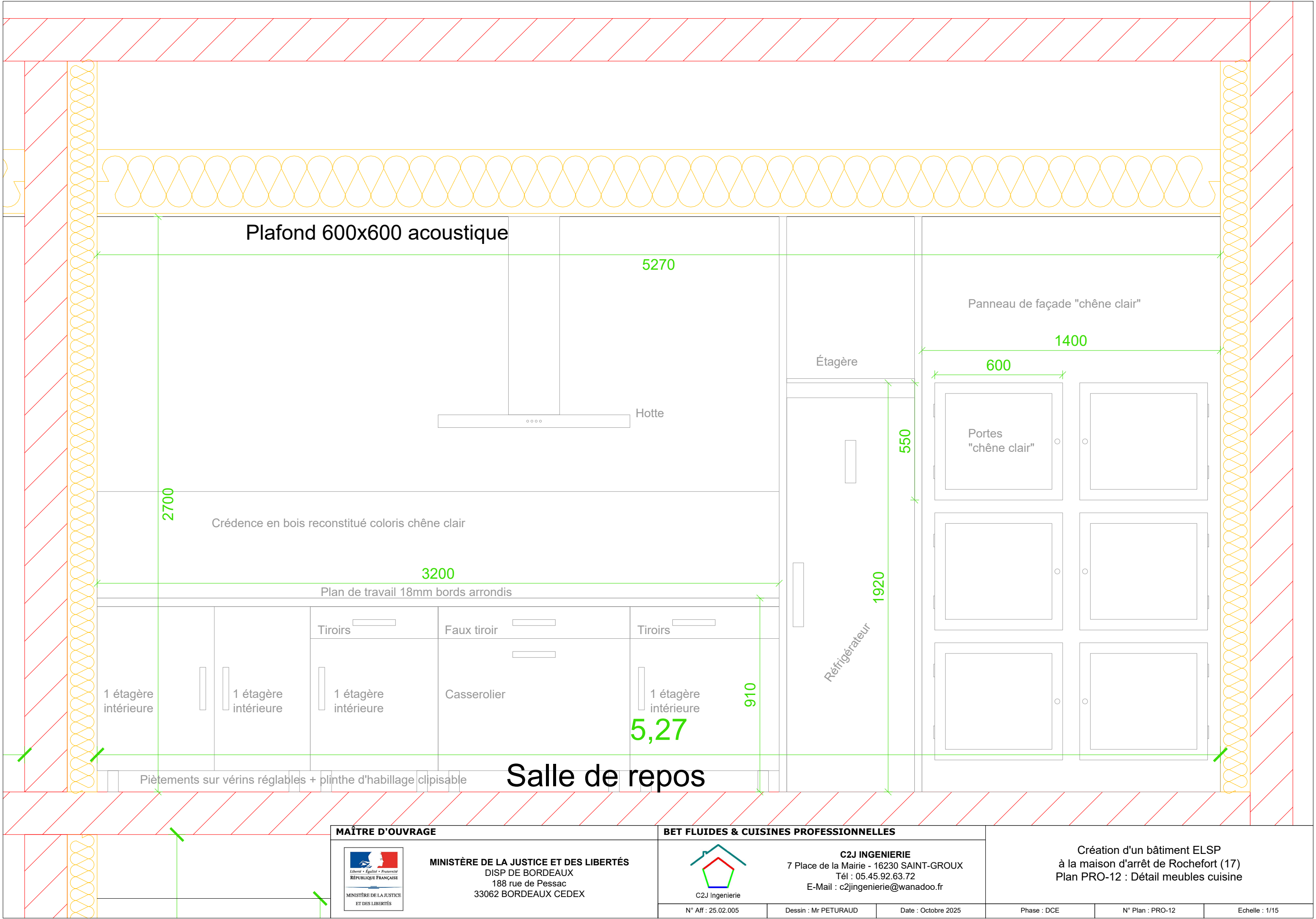

MAÎTRE D'OUVRAGE



MINISTÈRE DE LA JUSTICE ET DES LIBERTÉS
DISP DE BORDEAUX
188 rue de Pessac
33062 BORDEAUX CEDEX

BET FLUIDES & CUISINES PROFESSIONNELLES

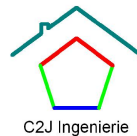

C2J INGENIERIE
7 Place de la Mairie - 16230 SAINT-GROUX
Tél : 05.45.92.63.72
E-Mail : c2jingenierie@wanadoo.fr

N° Aff : 25.02.005

Dessin : Mr PETURAUD

Date : Octobre 2025

Création d'un bâtiment ELSP
à la maison d'arrêt de Rochefort (17)
Plan PRO-12 : Détail meubles cuisine

Phase : DCE

N° Plan : PRO-12

Echelle : 1/15

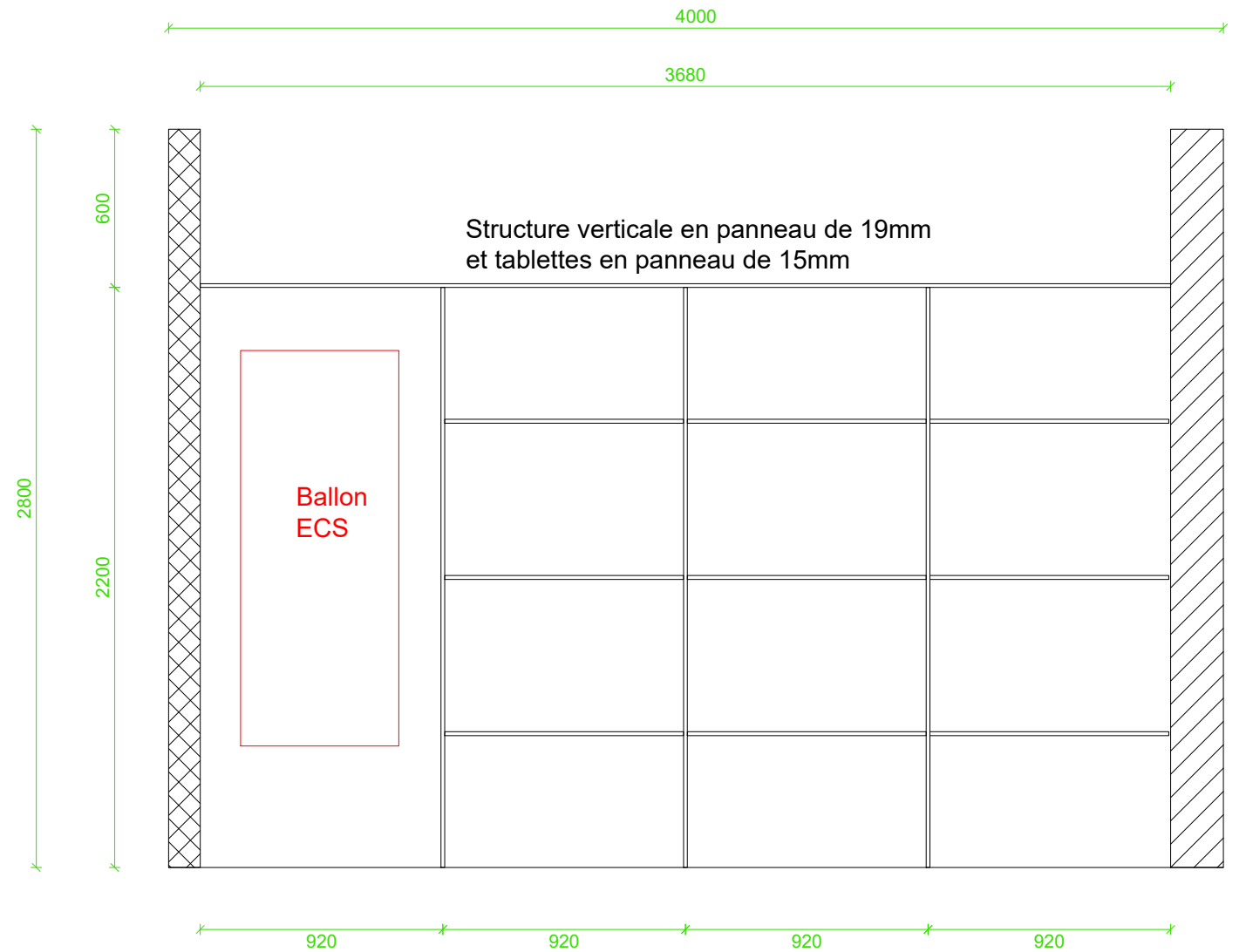
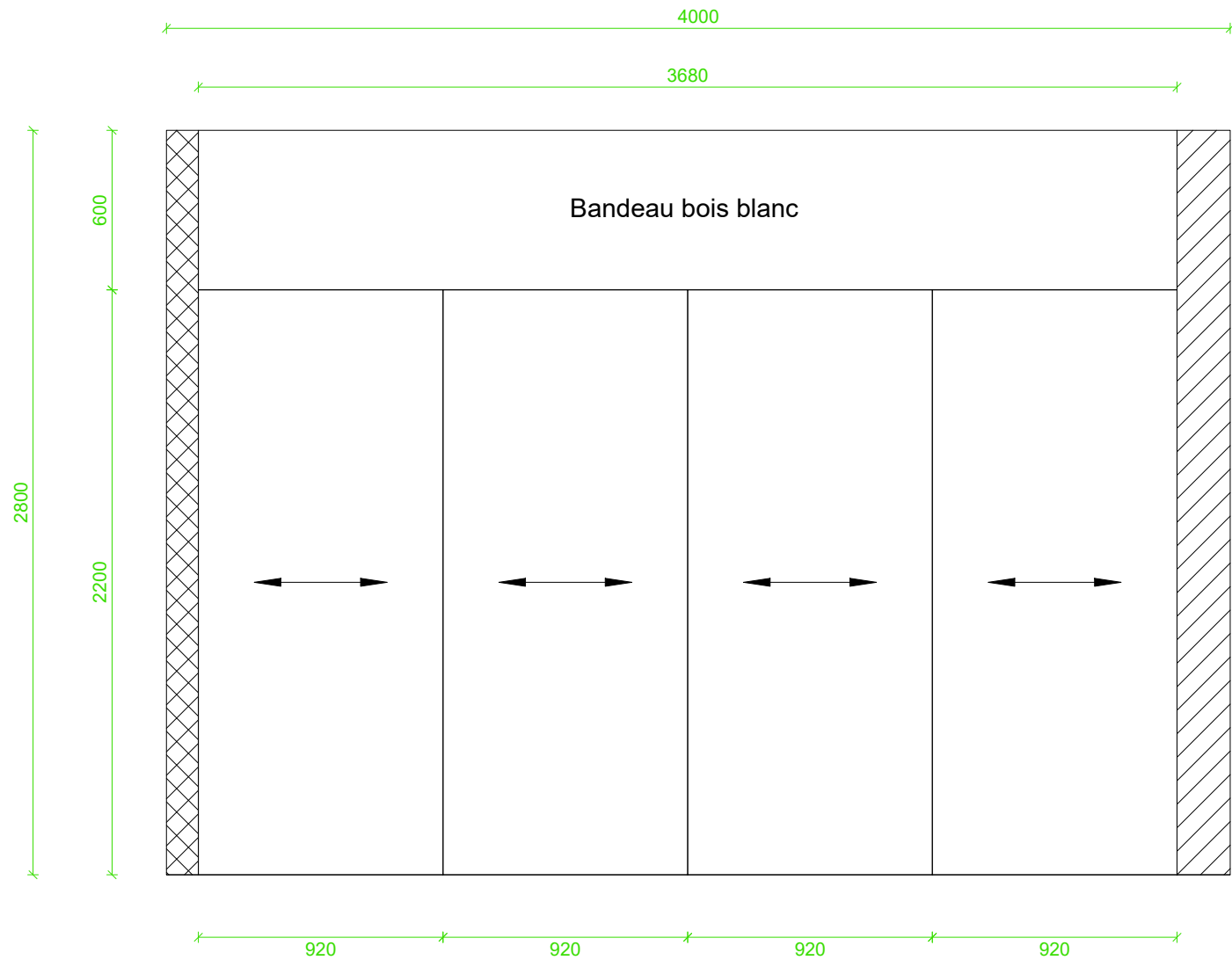

MAÎTRE D'OUVRAGE		BET FLUIDES & CUISINES PROFESSIONNELLES			Création d'un bâtiment ELSP à la maison d'arrêt de Rochefort (17) Plan PRO-13 : Détail rangement dégagement		
<div> Liberté • Égalité • Fraternité RÉPUBLIQUE FRANÇAISE</div> <div>MINISTÈRE DE LA JUSTICE ET DES LIBERTÉS</div>	MINISTÈRE DE LA JUSTICE ET DES LIBERTÉS DISP DE BORDEAUX 188 rue de Pessac 33062 BORDEAUX CEDEX	<div> C2J Ingénierie</div>	C2J INGENIERIE 7 Place de la Mairie - 16230 SAINT-GROUX Tél : 05.45.92.63.72 E-Mail : c2jingenierie@wanadoo.fr				
			N° Aff : 25.02.005	Dessin : Mr PETURAUD	Date : Octobre 2025	Phase : DCE	N° Plan : PRO-13

DÉTAIL PORTAIL PBR01

DÉTAIL PORTE GRILLAGÉE PG01

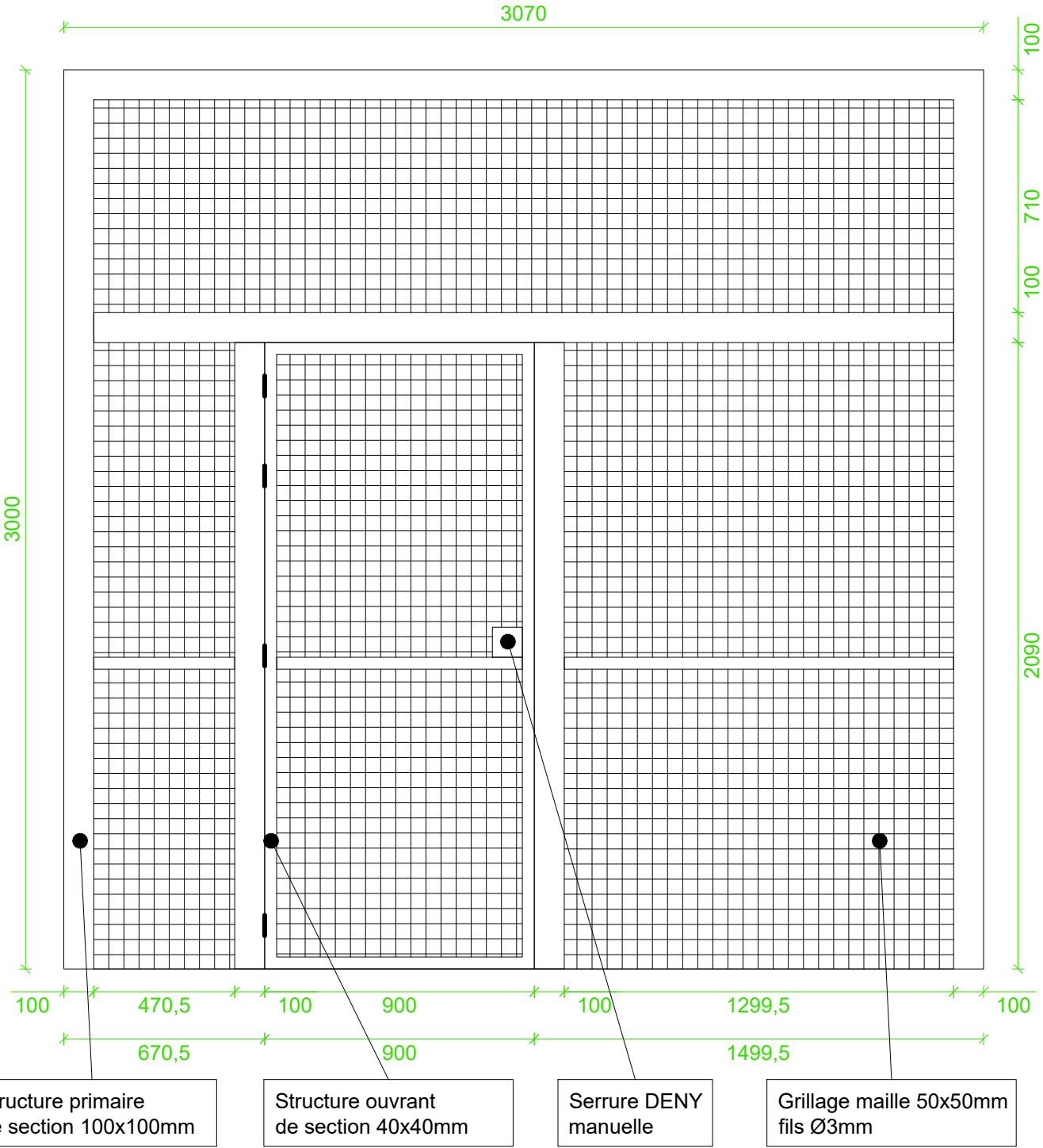
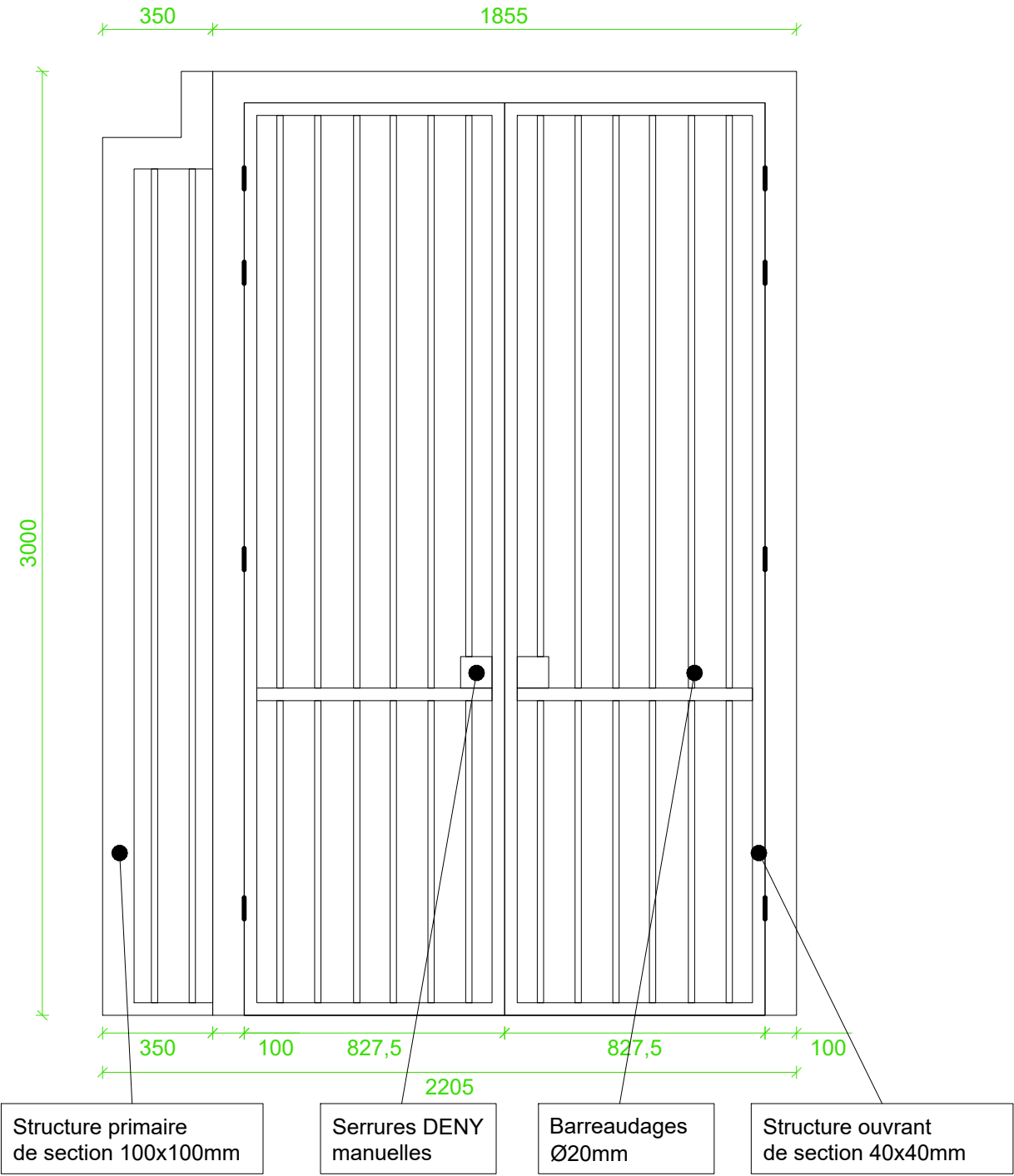

MAÎTRE D'OUVRAGE



MINISTÈRE DE LA JUSTICE ET DES LIBERTÉS
DISP DE BORDEAUX
188 rue de Pessac
33062 BORDEAUX CEDEX

BET FLUIDES & CUISINES PROFESSIONNELLES

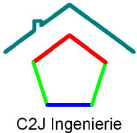

C2J INGENIERIE
7 Place de la Mairie - 16230 SAINT-GROUX
Tél : 05.45.92.63.72
E-Mail : c2jingenierie@wanadoo.fr

Création d'un bâtiment ELSP
à la maison d'arrêt de Rochefort (17)
Plan PRO-14 : Détails portail PBR01 et porte grillagée PG01

N° Aff : 25.02.005

Dessin : Mr PETURAUD

Date : Octobre 2025

Phase : DCE

N° Plan : PRO-14

Echelle : 1/20