

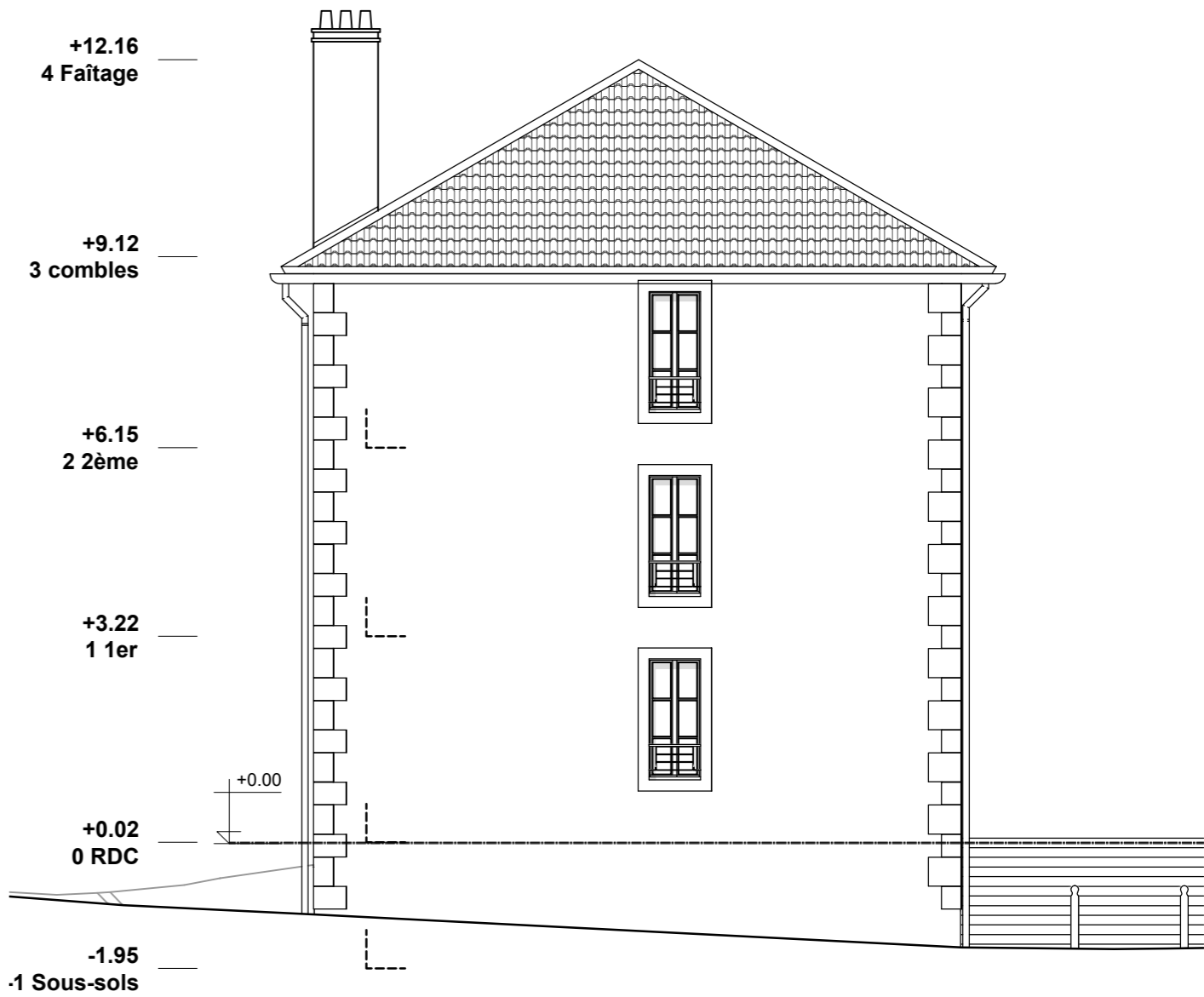

Façade Nord Est



Façade Sud Est



Façade Sud Ouest

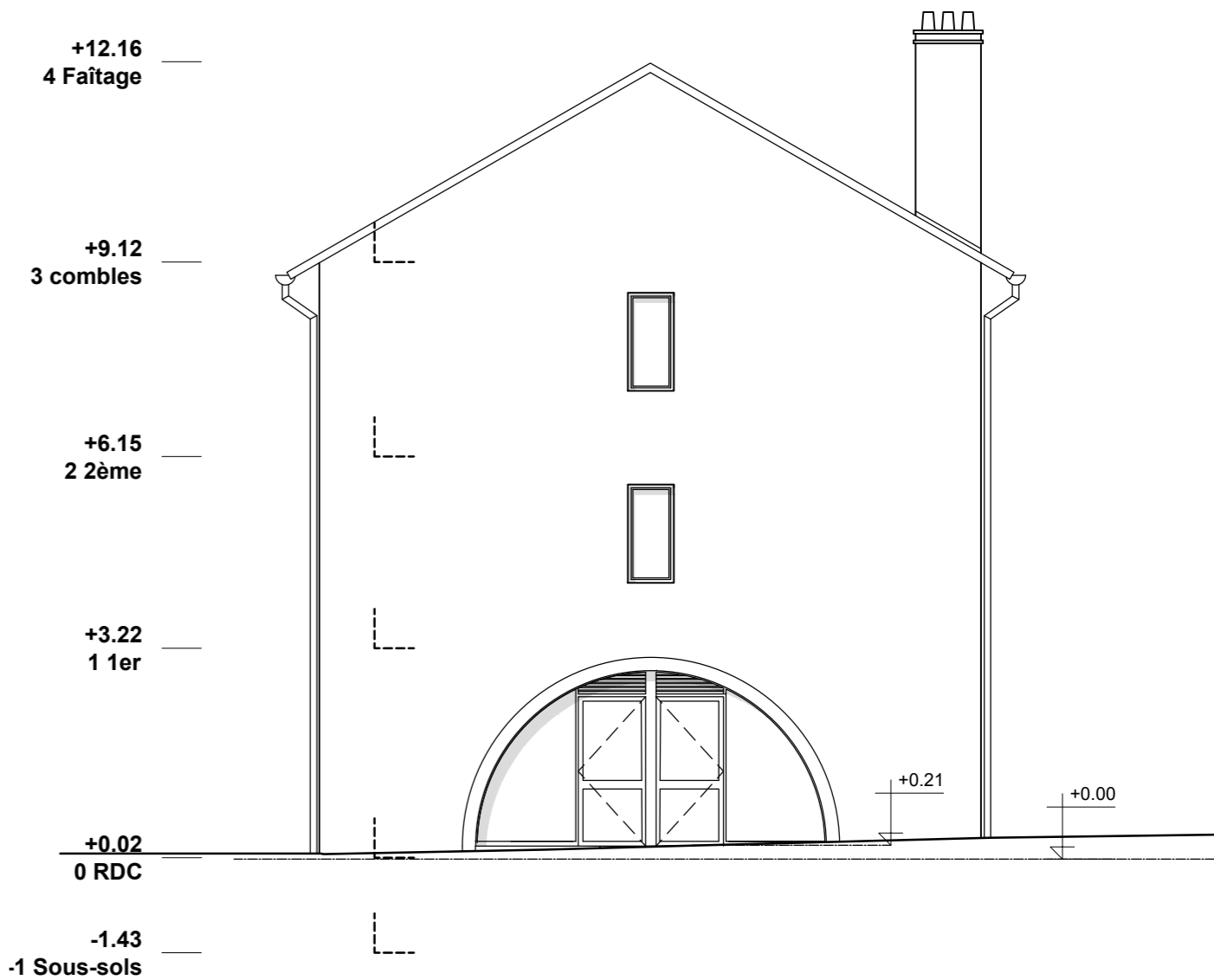

Façade Nord Ouest

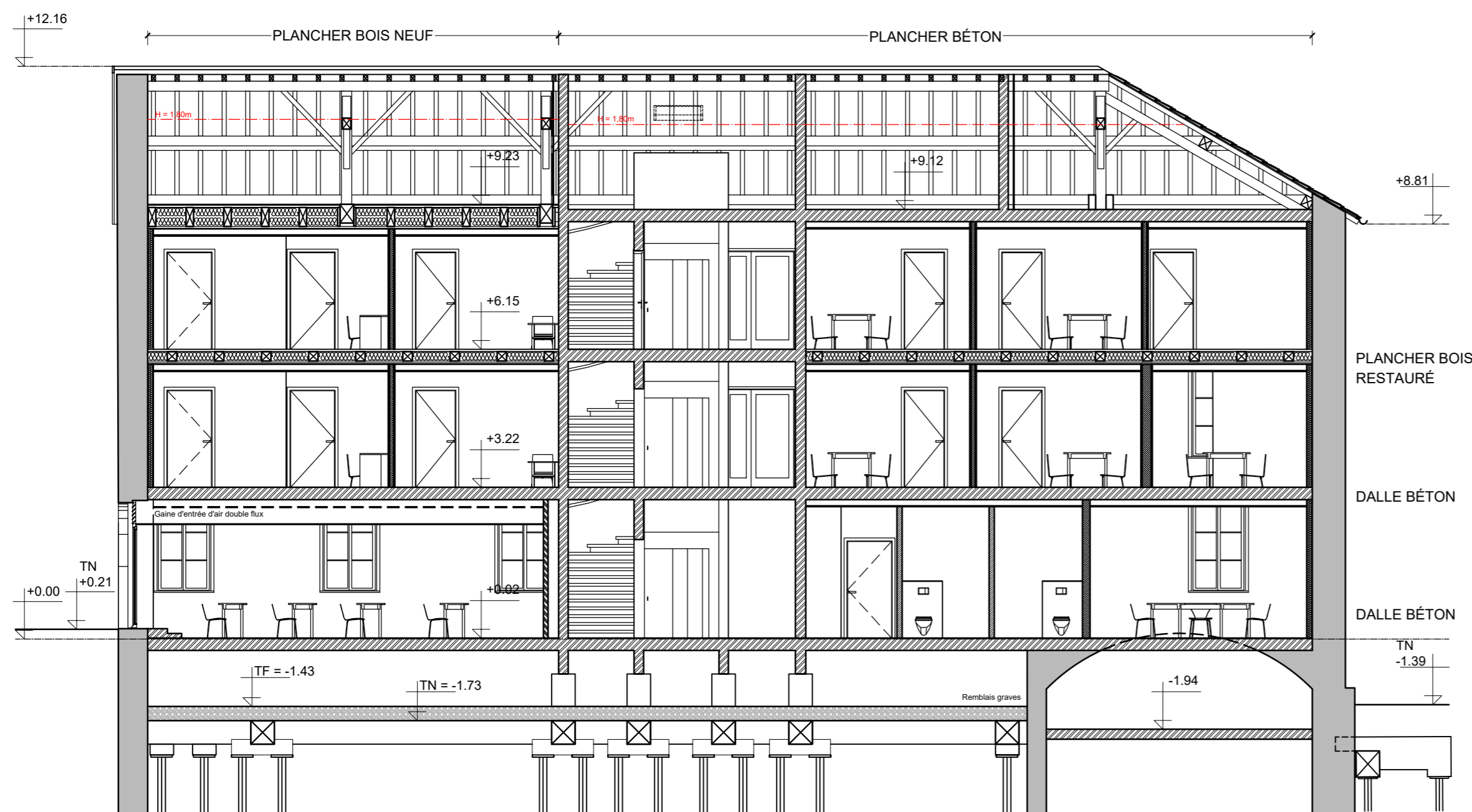

Coupe longitudinale CC

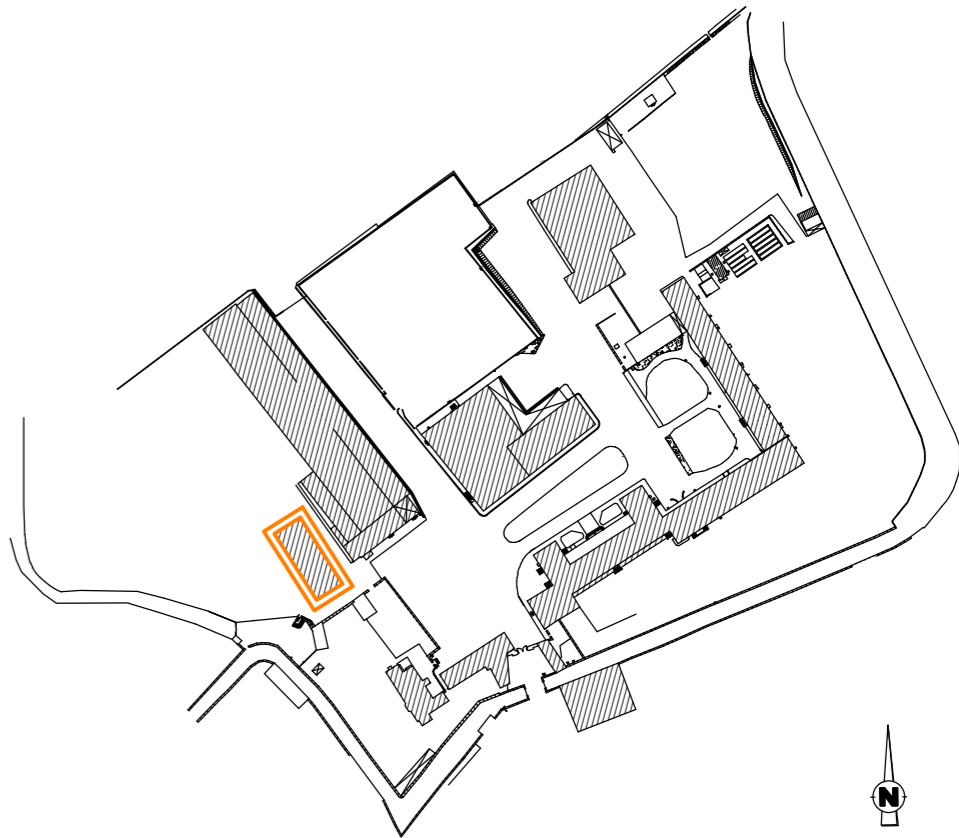

REHABILITATION DE LA CASERNE EN PÔLE INNOVATION Salines Royales de Dieuze			
INITITULE DU PLAN : Plan du 1er, 2e et 3e étages - état projeté			
DATE 1er DIFFUSION : 25/07/2024	PHASE : PRO-DCE	DESSINE PAR : ATELIER OZIOL-DE MICHELI	NUMERO : P04
ECHELLE : 1/50e (A1)		NOM DU FICHER : dieuze_caserne_pro.dwg	
MAÎTRE D'OUVRAGE VILLE DE DIEUZE rue de l'Hôtel de Ville 57 260 DIEUZE TEL : 03 87 86 94 22 FAX : 03 87 86 86 85		MAÎTRE D'ŒUVRE MANDATAIRE ODM ATELIER OZIOL-DE MICHELI 29, Avenue de la Forêt Noire 67000 STRASBOURG TEL : 03 88 52 12 88 COURRIEL : contact@atelierodm.archi	
ECONOMISTE ECHOES 15 rue du Général de Castelnau 67000 STRASBOURG TEL : 03 88 22 07 29 COURRIEL : contact@echoes-economie.com		BET STRUCTURE CETOBA 3 rue Gambetta 57 000 METZ TEL : 03 87 66 28 19 FAX : 03 87 56 19 57	
BET FLUIDES / CVS SEXTANT Ingénierie 2, rue Pégase 67960 ENTZHEIM TEL : 03 88 77 01 26		BET FLUIDES / ELEC CITEL 5 b rue des Intendants Joba 57 050 METZ TEL : 03 87 32 06 25	