

Coupe existante AA

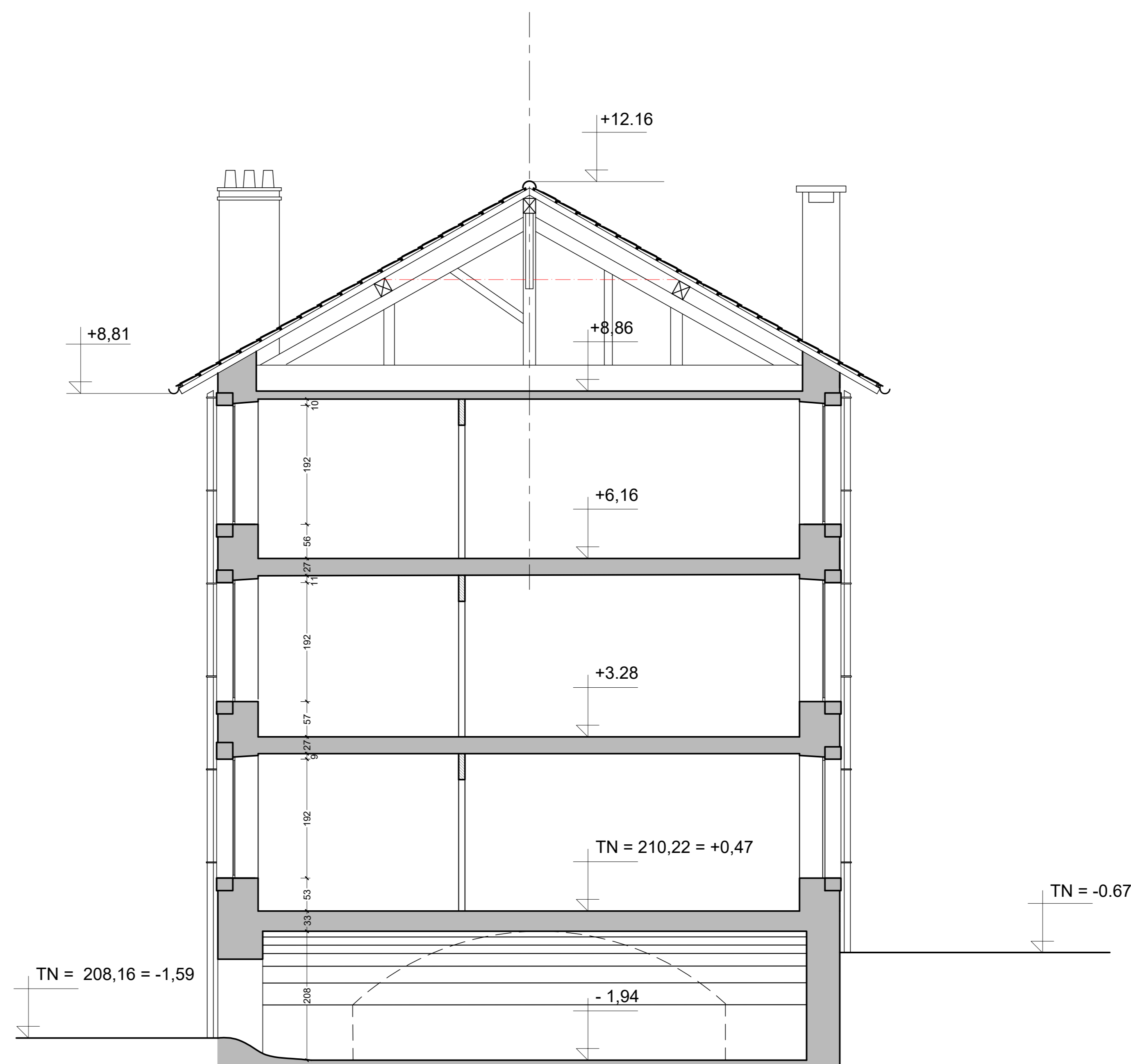

Coupe existante BB

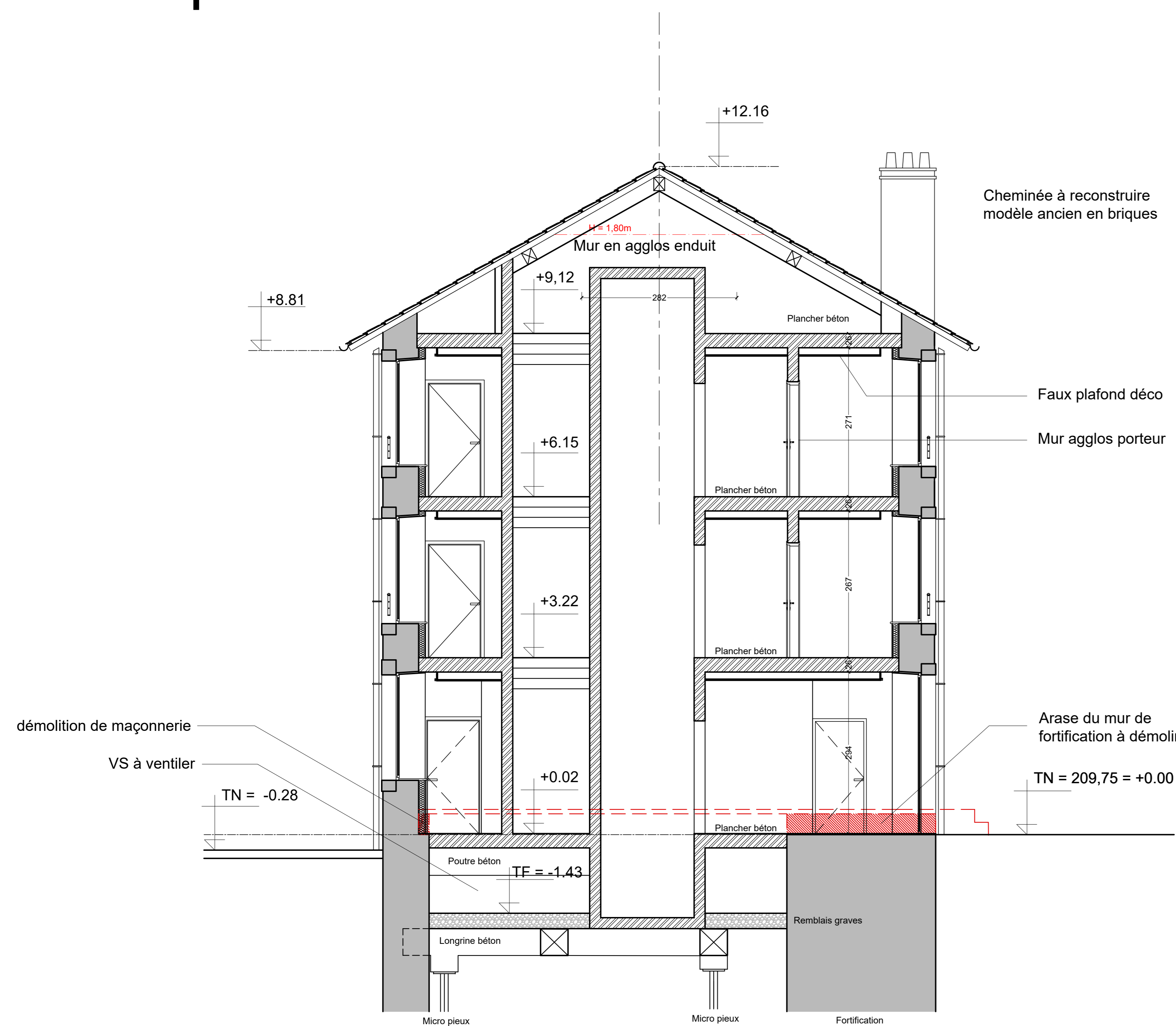

Coupe projet AA

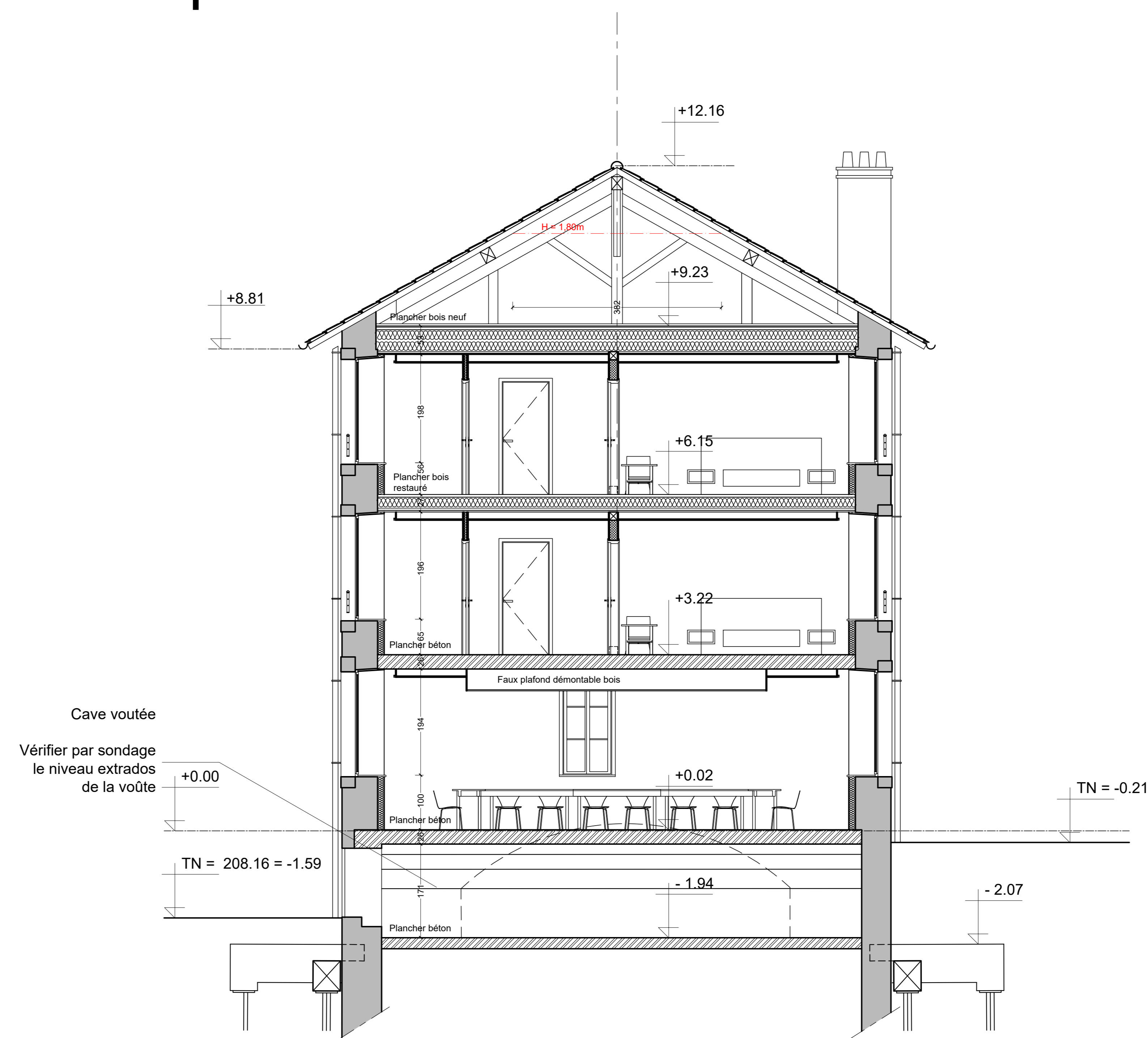

Coupe projet BB

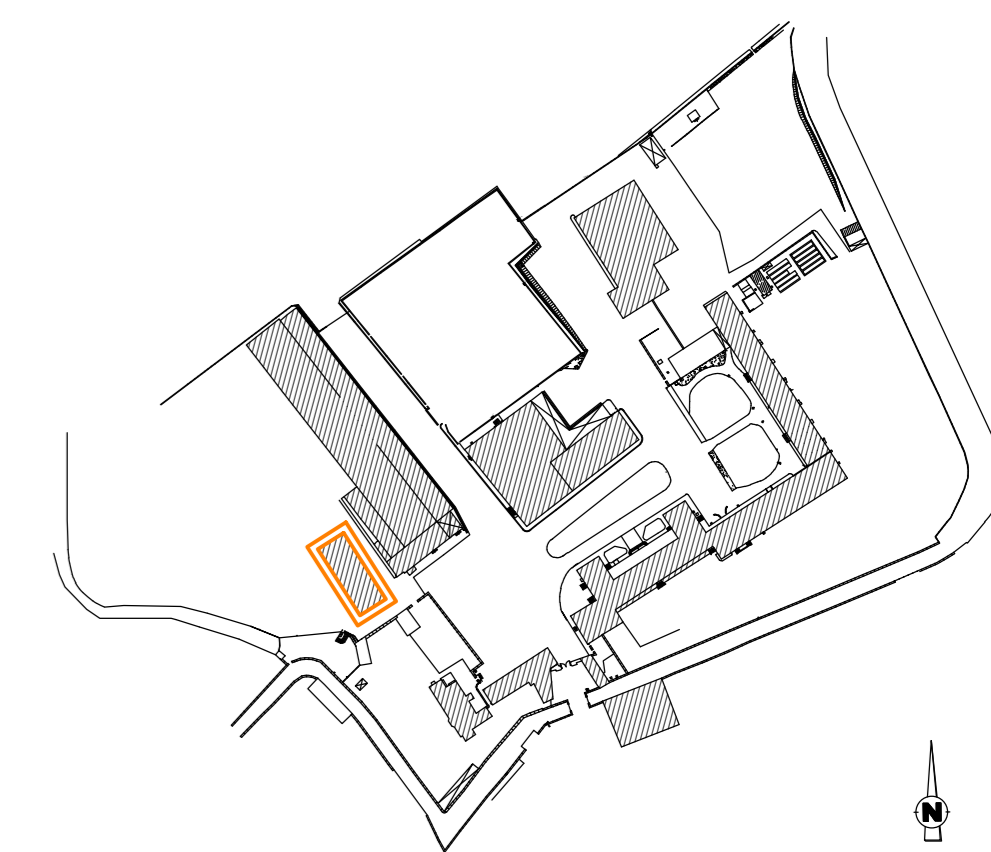

REHABILITATION DE LA CASERNE
EN PÔLE INNOVATION
Salines Royales de Dieuze

INTITULE DU PLAN : Coupes transversales AA et BB - état existant et projeté			
DATE 1 ^{re} DIFFUSION : 25/07/2024	PHASE : PRO-DCE	DESSINÉ PAR : ATELIER OZOL-DE MICHELI	NUMERO : P03
ECHELLE : 1/50e (A0)		NOM DU FICHIER : dieuze_caserne_pro.dwg	
MAÎTRE D'OUVRAGE VILLE DE DIEUZE rue de l'Hôtel de Ville 57 260 DIEUZE TEL : 03 87 86 84 22 FAX : 03 87 86 86 85		MAÎTRE D'OUVRAGE MANDATAIRE OM ATELIER OZOL-DE MICHELI 25, Avenue de la Forêt Noire 67000 STRASBOURG TEL : 03 88 52 12 88 COURRIEL : contact@atelierodm.archi	
ECONOMISTE ECHOES 15 rue du Général de Castelnau 67000 STRASBOURG TEL : 03 88 22 97 29 COURRIEL : contact@echoes-economie.com		BET STRUCTURE CETOBA 3 rue Gambetta 57 000 METZ TEL : 03 87 66 28 19 FAX : 03 87 56 19 57	
BET FLUIDES / CVS SEXTANT Ingénierie 2, rue Piquette 67060 ENTZEM TEL : 03 88 77 01 26		BET FLUIDES / ELEC CITEL 51 rue des Intendants Joka 57 050 METZ TEL : 03 87 52 06 25	