

R+1

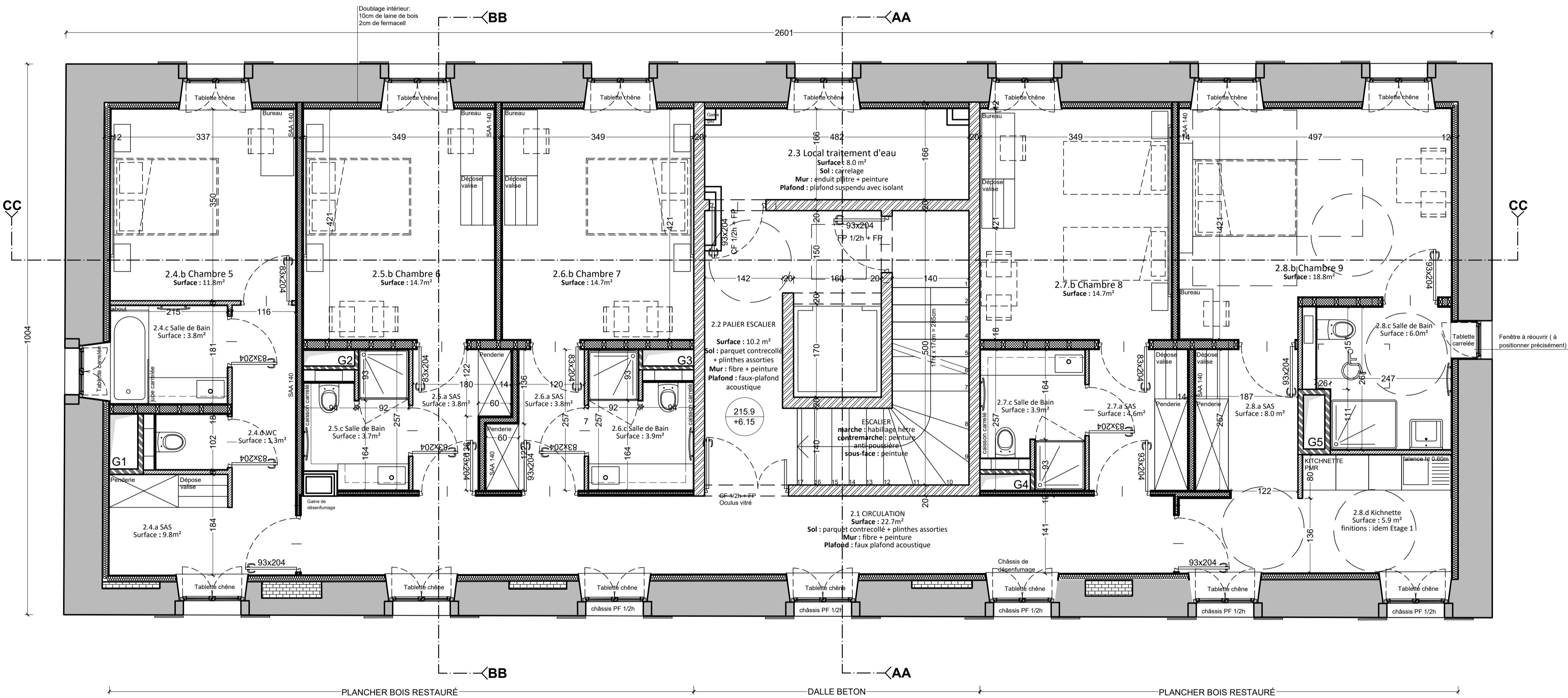

R+2

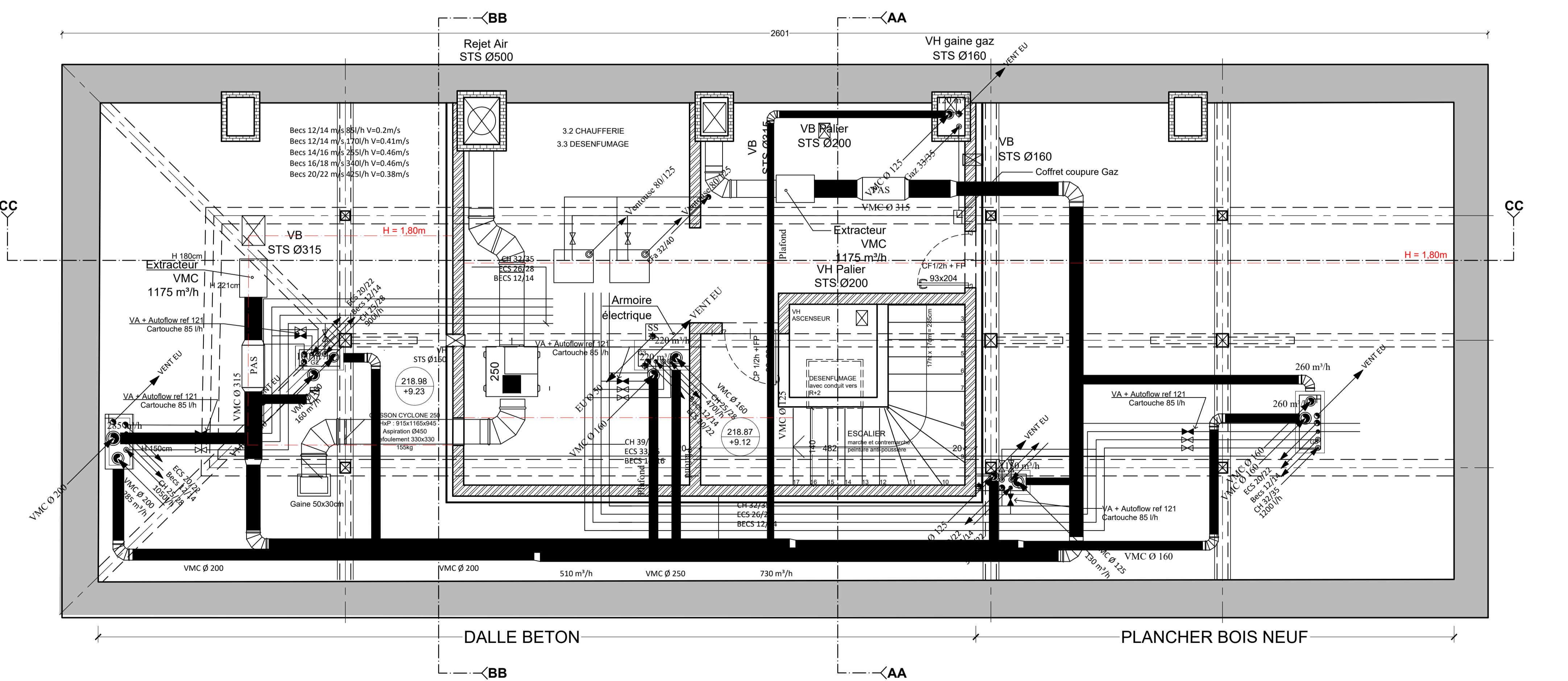

R+3

Chambres

Sol : parquet contrecollé + plinthes assorties
Mur : fibre de verre + peinture
Plafond : Plafond suspendu avec isolant

Salles de Bains - WC

Sol : sol souple
Mur : faïence toute hauteur
Plafond : Plafond suspendu BA13 Hydro

SAS

Sol : parquet contrecollé + plinthes assorties
Mur : fibre de verre + peinture
Plafond : Plafond suspendu avec isolant

Chambres

Sol : parquet contrecollé + plinthes assorties
Mur : fibre de verre + peinture
Plafond : Plafond suspendu avec isolant

Salles de Bains

Sol : carrelage 30x30
Mur : faïence toute hauteur
Plafond : Plafond suspendu BA13 Hydro

SAS

Sol : parquet contrecollé + plinthes assorties
Mur : fibre de verre + peinture
Plafond : Plafond suspendu avec isolant

Chaudière

Sol : béton peint
Mur : enduit plâtre + peinture
Plafond : Plafond BA13 rampant avec isolant

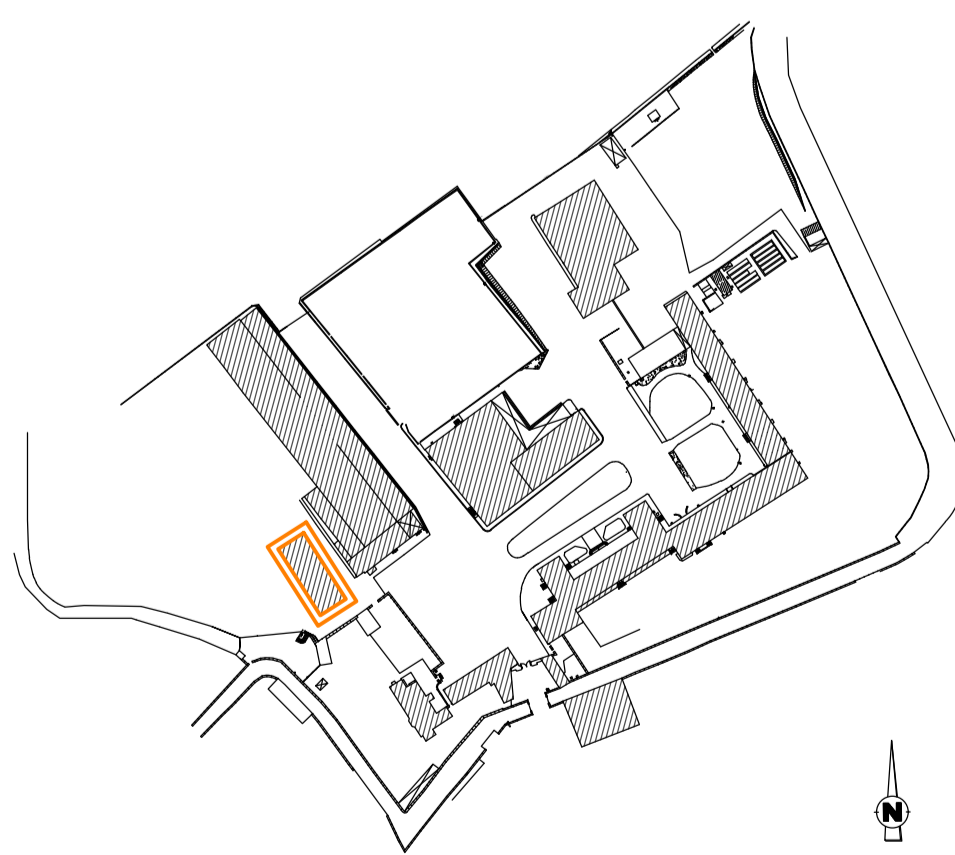

REHABILITATION DE LA CASERNE EN PÔLE INNOVATION Salines Royales de Dieuze

INTITULE DU PLAN : Plan du 1er, 2e et 3e étages - état projeté			
DATE 1 ^{re} DIFFUSION : 25/07/2024	PHASE : PRO-DCE	DESSINÉ PAR : ATELIER OZOL-DE MICHELI	NUMÉRO : P02
ECHELLE : 1/50e (A0)		NOM DU FICHIER : dieuze_caserne_pro.dwg	
MAÎTRE D'OUVRAGE VILLE DE DIEUZE 15 rue du Général de Castelnau 67000 STRASBOURG TEL : 03 87 86 64 22 FAX : 03 87 86 66 85		MAÎTRE D'OUVRAGE MANDATAIRE ATELIER OZOL-DE MICHELI 20 Avenue de la Forêt Noire 67000 STRASBOURG TEL : 03 88 52 12 88 COURRIEL : contact@atelierozol.com	
ECONOMISTE ECHOIES 15 rue du Général de Castelnau 67000 STRASBOURG TEL : 03 88 22 07 29 COURRIEL : contact@echoies-economie.com		BET STRUCTURE CETOBA 3 rue Gambetta 57000 METZ TEL : 03 87 66 28 19 FAX : 03 87 56 19 57	
BET FLUIDES / CVS SEXTANT Ingénierie 2 rue Piquette 67000 STRASBOURG TEL : 03 88 77 01 26		BET FLUIDES / ELEC CITEL 59 rue des Intendants Joka 57000 METZ TEL : 03 87 32 06 25	