

- PE4

Porte soubassement plein et partie haut vitrée verre dépoli 93x2.14
+ butée de porte au sol
- Fe5

Fenêtre jalousie 1.00x 1.13 verre dépoli
-  Luminaire extérieur

Bloc extérieur sur chaise

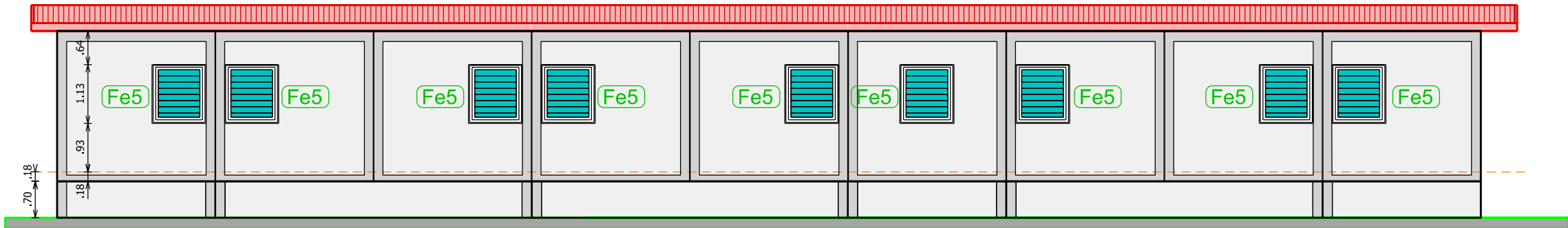

FAÇADE NORD-OUEST
BÂTIMENT SANITAIRES 5003

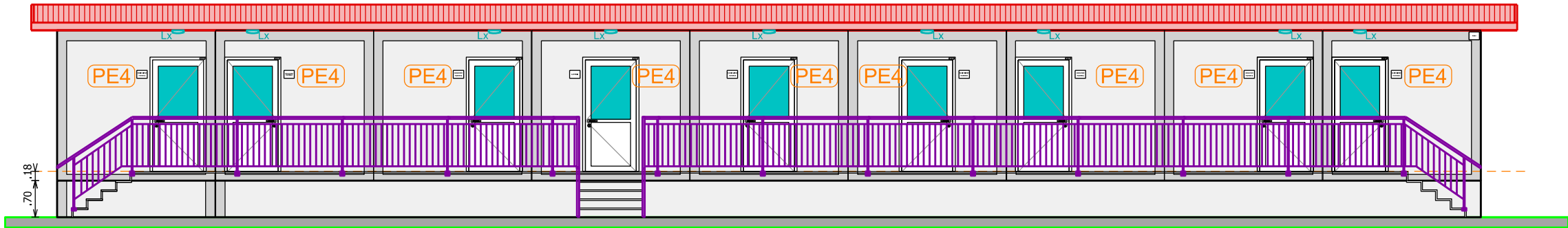

FAÇADE SUD-EST
BÂTIMENT SANITAIRES 5003

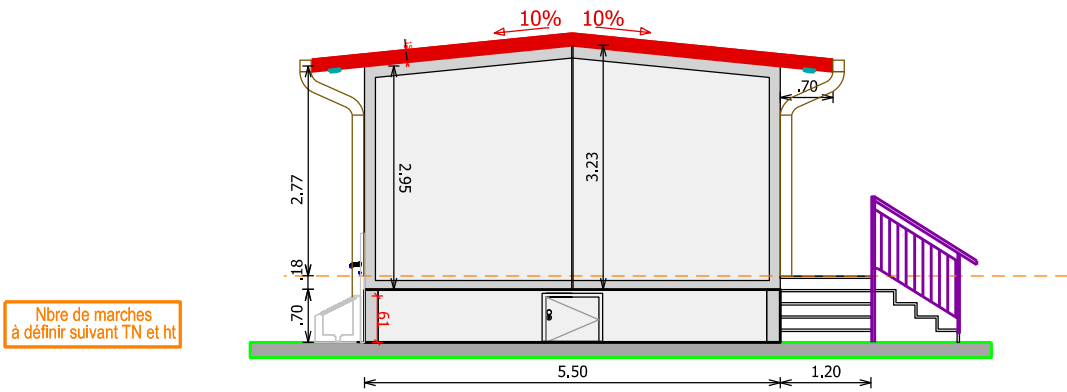

FAÇADE SUD-OUEST
BÂTIMENT SANITAIRES 5003

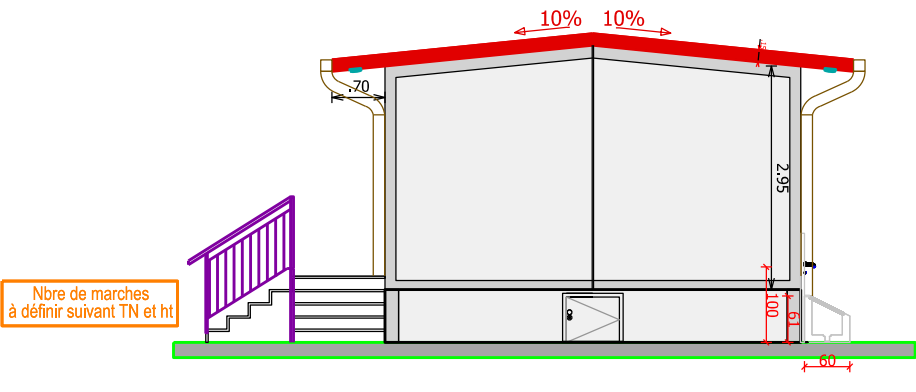

FAÇADE NORD-EST
BÂTIMENT SANITAIRES 5003

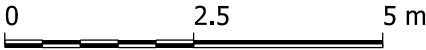

 <div>DIRECTION D'INFRASTRUCTURE de la DÉFENSE de NOUMÉA BP 38 98843 NOUMÉA CEDEX</div>	<u>Dessiné par :</u> DUBOIS Sandrine	NOUVELLE CALEDONIE PAITA TONTOUTA CONSTRUCTION D'UN CANTONNEMENT D'HEBERGEMENT ET D'UNE STATION DE TRAITEMENT DES EAUX Etat du géoréférencement		<u>Nom de la fiche :</u> G/988 821 /060G/DCE 988 821_060G_5003_F_4F_FUT.DGN		 <div>MINISTÈRE DES ARMÉES <i>Liberté Egalité Fraternité</i></div>
	Chef de la DID de NOUMÉA L'ingénieur en chef de 1ère classe IC1MI Dominique LANCIE	D . C . E		 <div>Chorus Imm. Chorus Imm Chorus Comp. Chorus Comp</div>		
	BATIMENT SANITAIRES 5003 FAÇADES ETAT FUTUR		<u>Date création :</u> 03/09/2025		<u>Indice</u>	
	Echelle : 1/ 100		<u>Date indice :</u> Date Indice		16/20	



SGA
Service général
pour l'administration