



- PE2
- Porte plein en 2 parties 93x2,14 avec panneau A4 et signalétique
+ butée de porte au sol
- Fe2
- Fenêtre oscillo battante ,80 x 1,31
avec coffre volet roulant monobloc
- Luminaire extérieur
- Bloc climatiseur



Nbre de marches et ht
à définir suivant TN

FAÇADE NORD-OUEST
BATIMENTS DORTOIR 5002

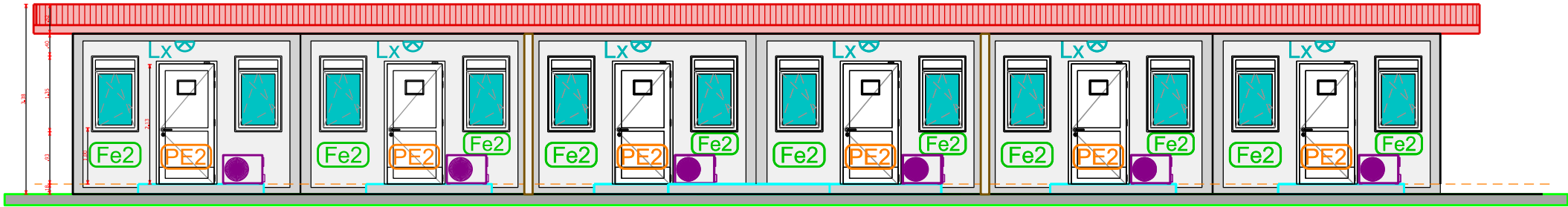
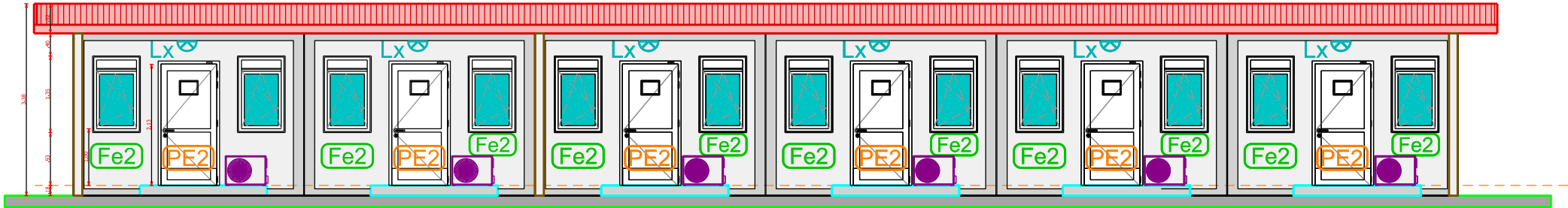

FAÇADE SUD-EST
BATIMENTS DORTOIR 5002

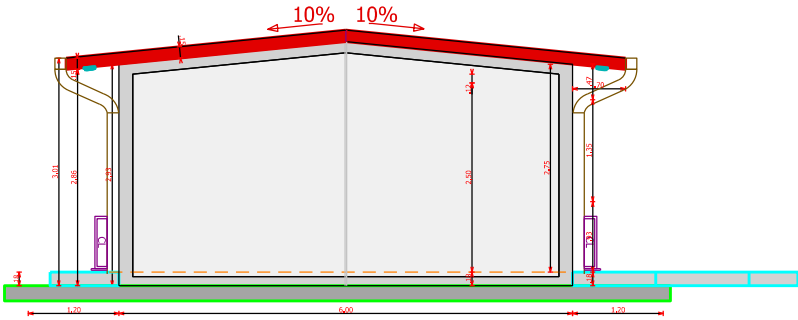

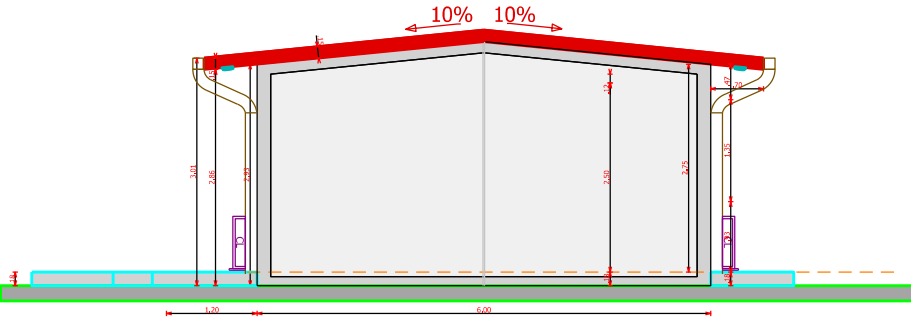

Nbre de marches et ht
à définir suivant TN

FAÇADE SUD-OUEST
BATIMENTS DORTOIR 5002



FAÇADE NORD-EST
BATIMENTS DORTOIR 5002

0 2.5 5 m

 DIRECTION D'INFRASTRUCTURE de la DEFENSE de NOUMÉA BP 38 98843 NOUMÉA CEDEX	Dessiné par : DUBOIS Sandrine	NOUVELLE CALEDONIE PAITA TONTOUTA CONSTRUCTION D'UN CANTONNEMENT D'HEBERGEMENT ET D'UNE STATION DE TRAITEMENT DES EAUX Etat du géoréférencement		Nom de la fiche : G/988 821 /060G/DCE 988 821_060G_I_014_B02.DGN		 MINISTÈRE DES ARMÉES Liberté Egalité Fraternité	
	Chef de la DID de NOUMÉA L'ingénieur en chef de 1ère classe IC1MI Dominique LANCIEU	D . C . E		 Service d'Infrastructure de la Défense			Chorus Imm.: Chorus Imm Chorus Comp.: Chorus Comp
	BÂTIMENTS DORTOIR 5002 PLAN DE FAÇADES ETAT FUTUR Echelle : 1/ 100		Date création : 12/09/2025 Date indice : Date Indice		Indice 14/20		