

**MAITRISE D'OUVRAGE :**

**MINISTÈRE DE L'INTÉRIEUR**  
**Région de gendarmerie de Bretagne**  
**85, boulevard Georges Clemenceau**  
**BP 33284 35032 RENNES CEDEX**

**NOMENCLATURE :**

**PIECES GRAPHIQUES :**

- 1 Plan de masse tranche ferme état existant
- 2 Plan de masse tranche conditionnelle 1 et 2 état existant
- 3 Plan tranche ferme état existant
- 4 Plan tranche conditionnelle 1 état existant
- 5 Plan tranche conditionnelle 2 état existant
- 6 Tranche conditionnelle 2 détail état existant
- 7 Plan de masse tranche ferme état futur
- 8 Plan tranche ferme état futur
- 9 Plan tranche conditionnelle 1 état futur
- 10 Plan tranche conditionnelle 2 état futur
- 11 Tranche conditionnelle 2 détail état futur

**PIECES ECRITES :**

**CCTP**  
**Estimatif**  
**Planning**

**PRO**

-

**Remplacement de clotures et portails**  
**aux Casernes Audibert et Guillaudot à Rennes**

-

**Juillet 2025**

**MAITRISE D'OEUVRE :**

**SARL PIEL SYLVAIN ARCHITECTE**

13, rue Villiers de l'Isle Adam 35000 RENNES Tél.: 0682854763  
sylvainpiel@yahoo.fr

**ANA Ingenierie**

14 bis Square Ludovic Trarieux 35200 Rennes

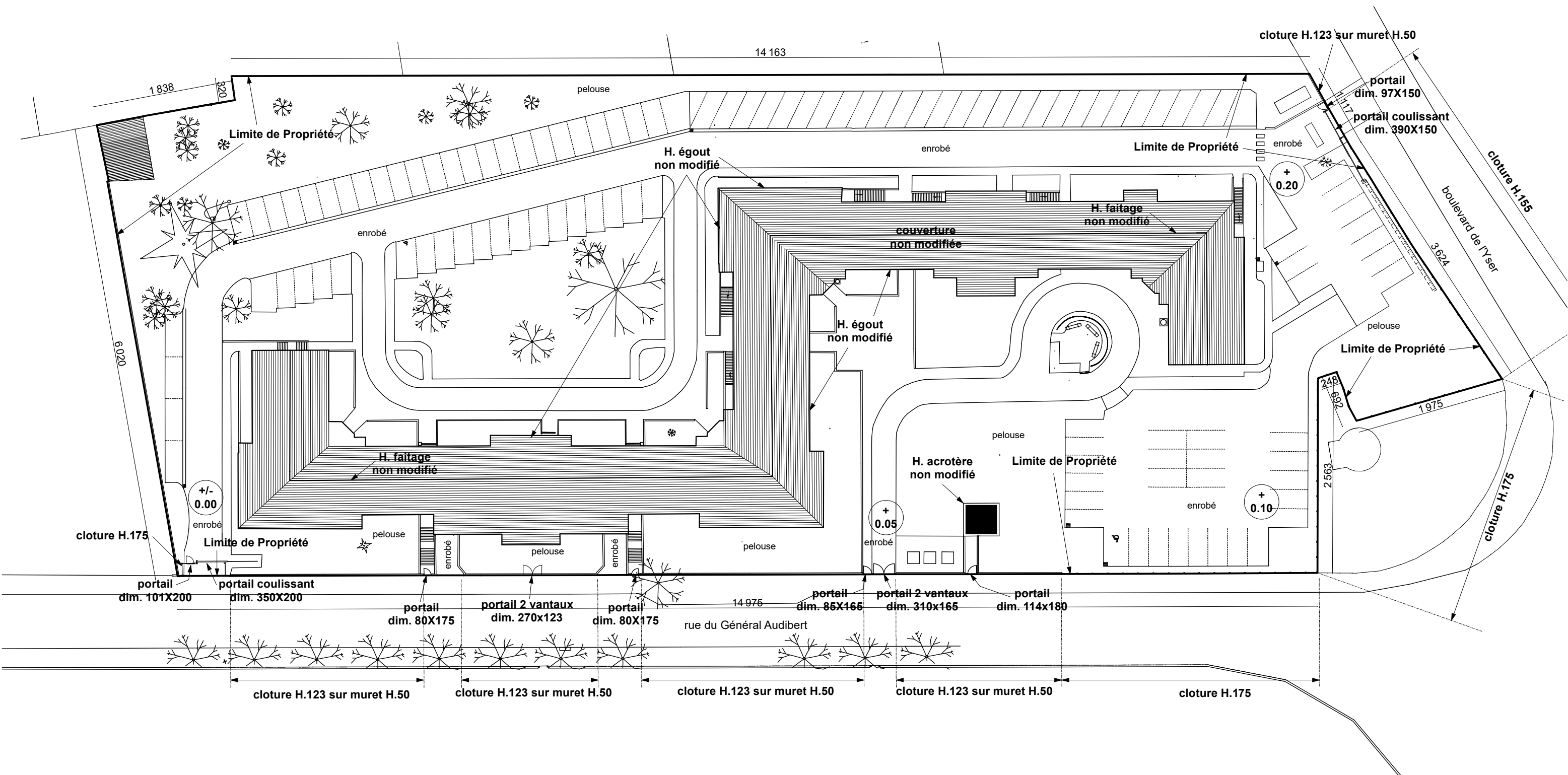

N  **PLAN DE MASSE**  
**état existant**  
**échelle 1/500**

PROJET : Remplacement de cloture aux Casernes Audibert et Guillaudot à Rennes		DIAG/AVP
MAITRISE D'OEUVRE : SARL Piel Sylvain Architecte 13, rue Villiers de l'Isle Adam 35000 Rennes Tel : 06 82 85 47 63  ANA Ingenierie 14 bis Square Ludovic Trarieux 35200 Rennes	MAITRISE D'OUVRAGE : MINISTÈRE DE L'INTÉRIEUR Région de gendarmerie de Bretagne 85, boulevard Georges Clemenceau BP 33284 35032 RENNES CEDEX	01
	plan de masse trache ferme état existant	mai 2025

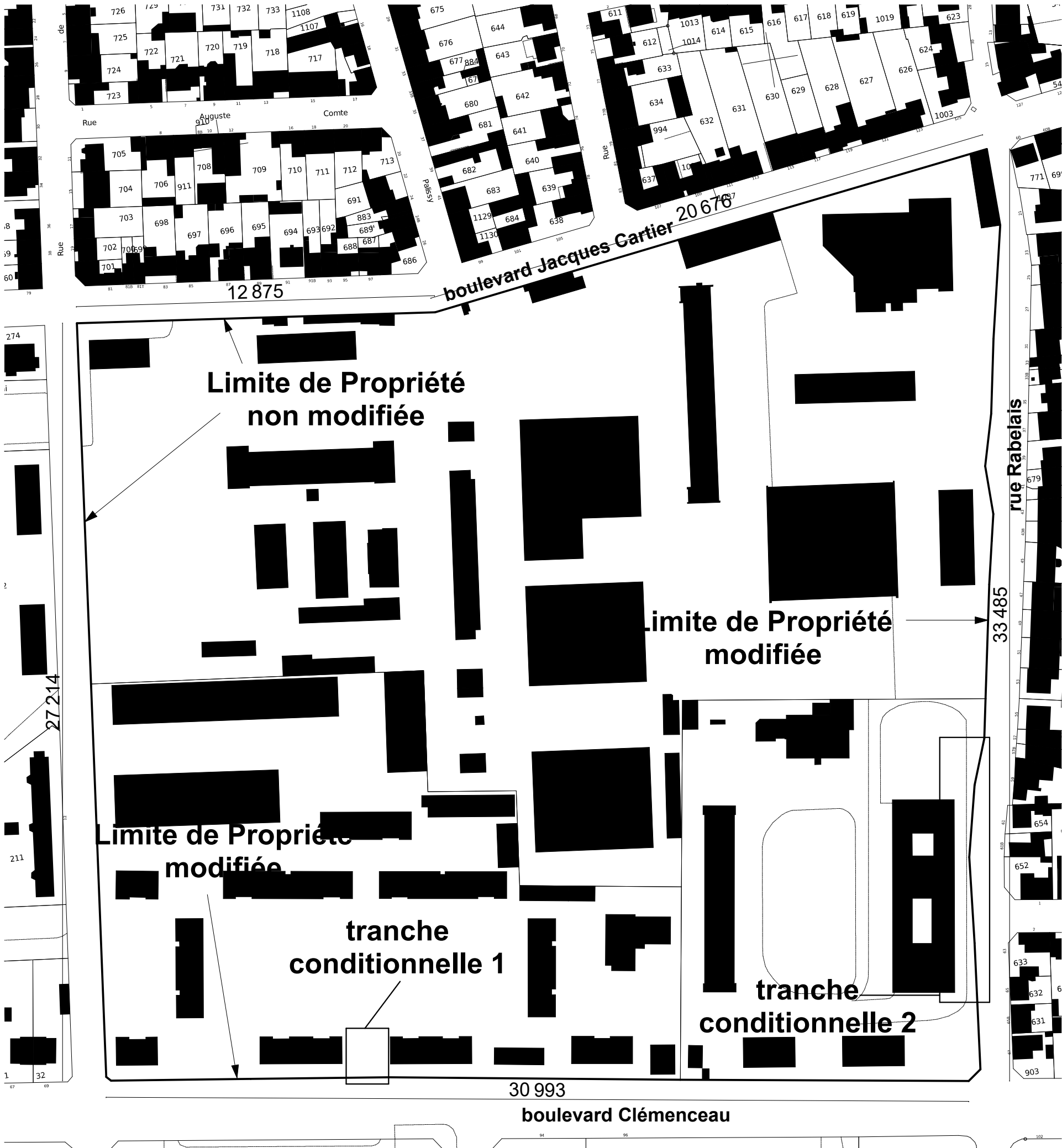

PLAN DE MASSE  
échelle 1/1500

PROJET : Remplacement de cloture aux Casernes Audibert et Guillaudot à Rennes		DIAG/AVP
MAITRISE D'OEUVRE : SARL Piel Sylvain Architecte 13, rue Villiers de l'Isle Adam 35000 Rennes Tel : 06 82 85 47 63	MAITRISE D'OUVRAGE : MINISTÈRE DE L'INTÉRIEUR Région de gendarmerie de Bretagne 85, boulevard Georges Clemenceau BP 33284 35032 RENNES CEDEX	02
	plan de masse trache cond. 1 et 2	mai 2025

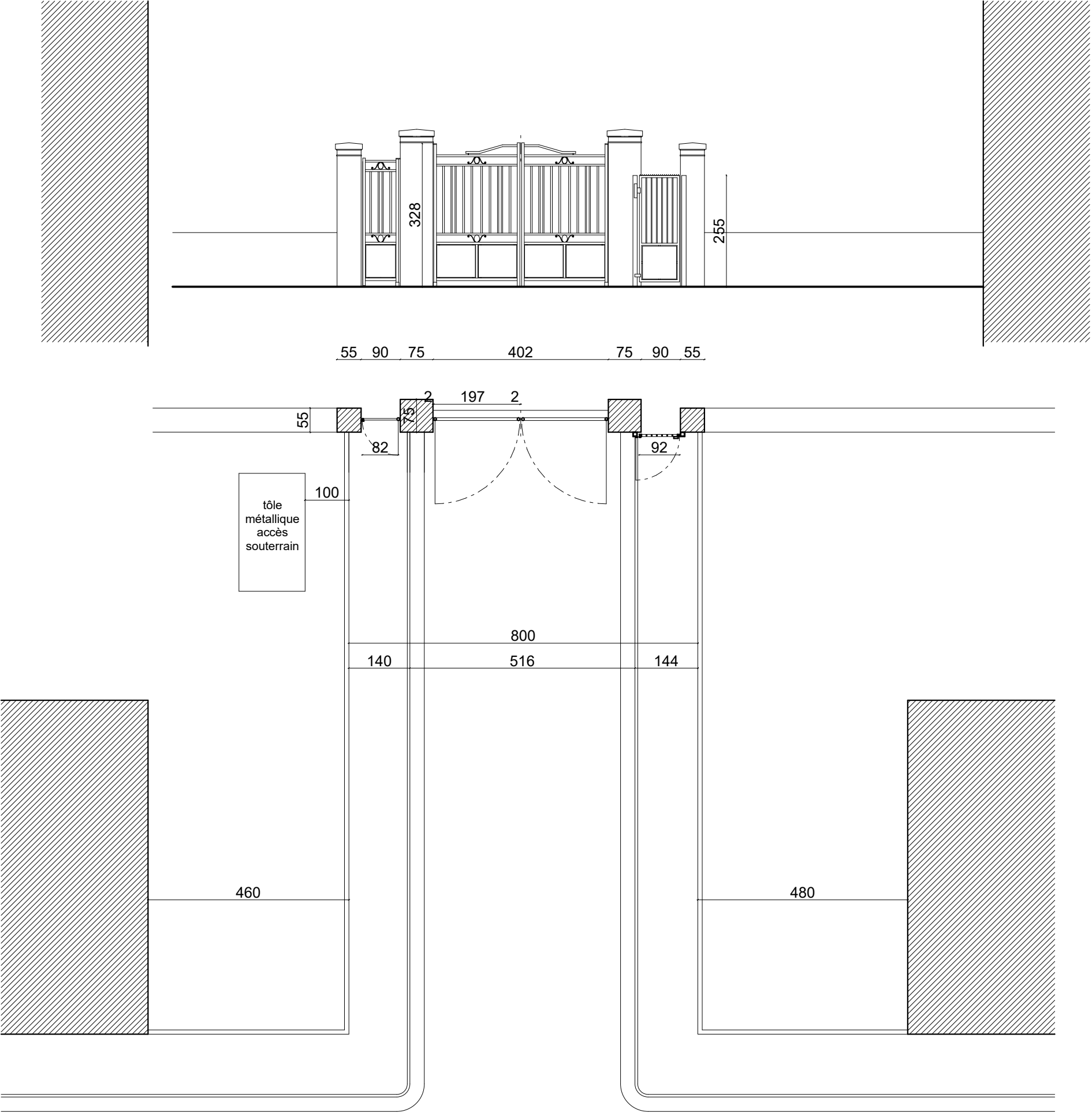

extrait plan et façade  
Ech.1/100

PROJET : Remplacement de cloture aux Casernes Audibert et Guillaudot à Rennes		DIAG/AVP
MAITRISE D'OEUVRE : SARL Piel Sylvain Architecte 13, rue Villiers de l'Isle Adam 35000 Rennes Tel : 06 82 85 47 63	MAITRISE D'OUVRAGE : MINISTÈRE DE L'INTÉRIEUR Région de gendarmerie de Bretagne 85, boulevard Georges Clemenceau BP 33284 35032 RENNES CEDEX	04
	tranche cond 1 état existant	mai 2025

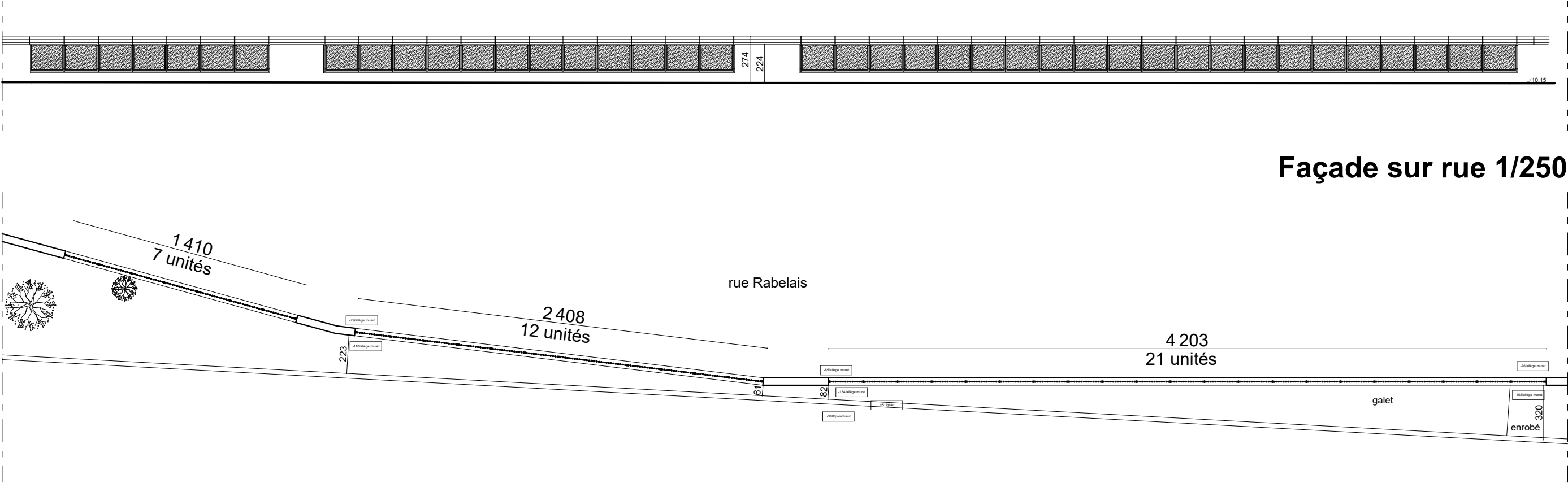

Façade sur rue 1/250

Plan 1/250

PROJET : Remplacement de cloture aux Casernes Audibert et Guillaudot à Rennes		DIAG/AVP
MAITRISE D'OEUVRE : SARL Piel Sylvain Architecte 13, rue Villiers de l'Isle Adam 35000 Rennes Tel : 06 82 85 47 63  ANA Ingenierie 14 bis Square Ludovic Trarieux 35200 Rennes	MAITRISE D'OUVRAGE : MINISTÈRE DE L'INTÉRIEUR Région de gendarmerie de Bretagne 85, boulevard Georges Clemenceau BP 33284 35032 RENNES CEDEX	05
	tranche cond 2 état existant	mai 2025

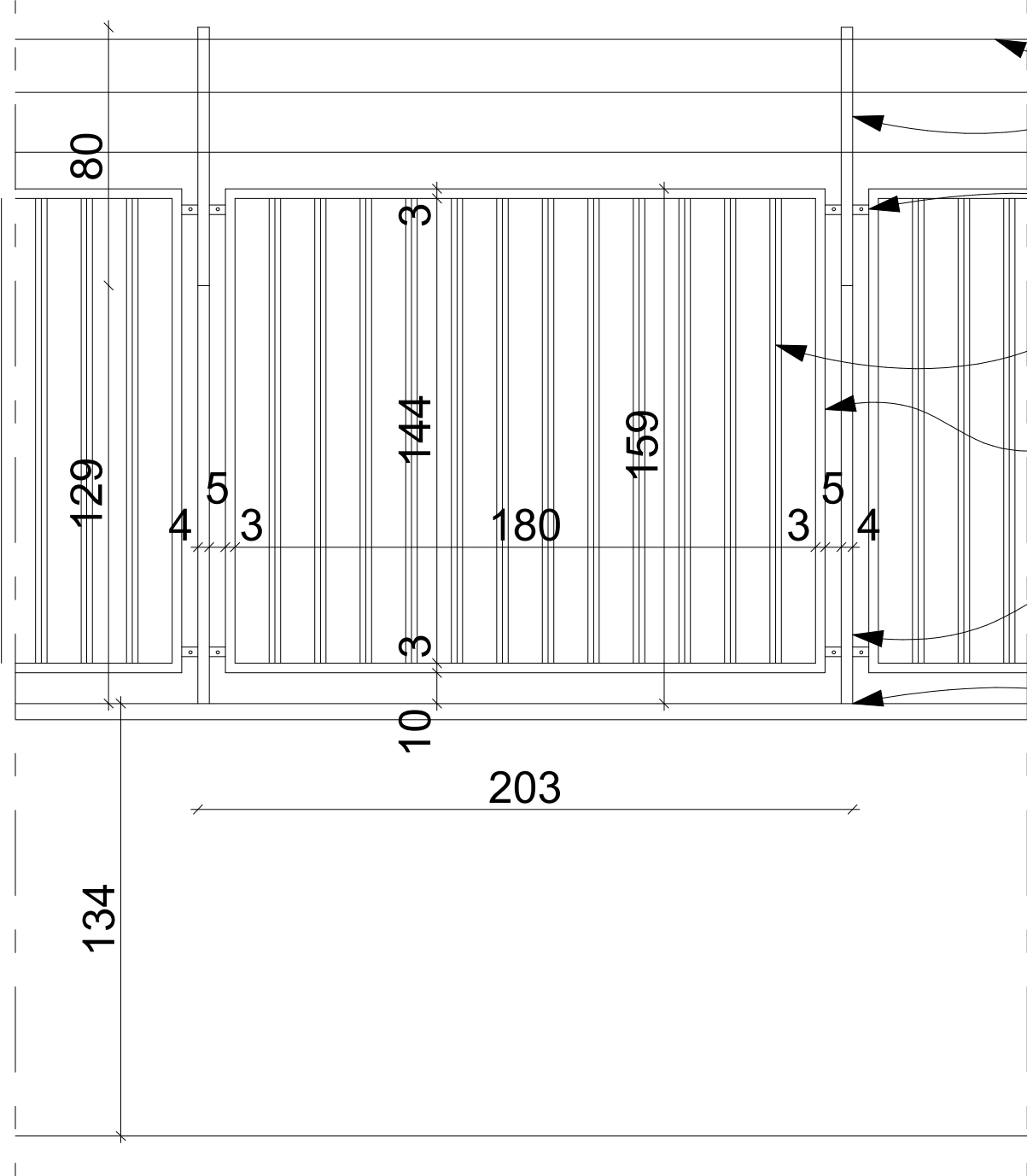

FACADE INTERIEURE 1/20

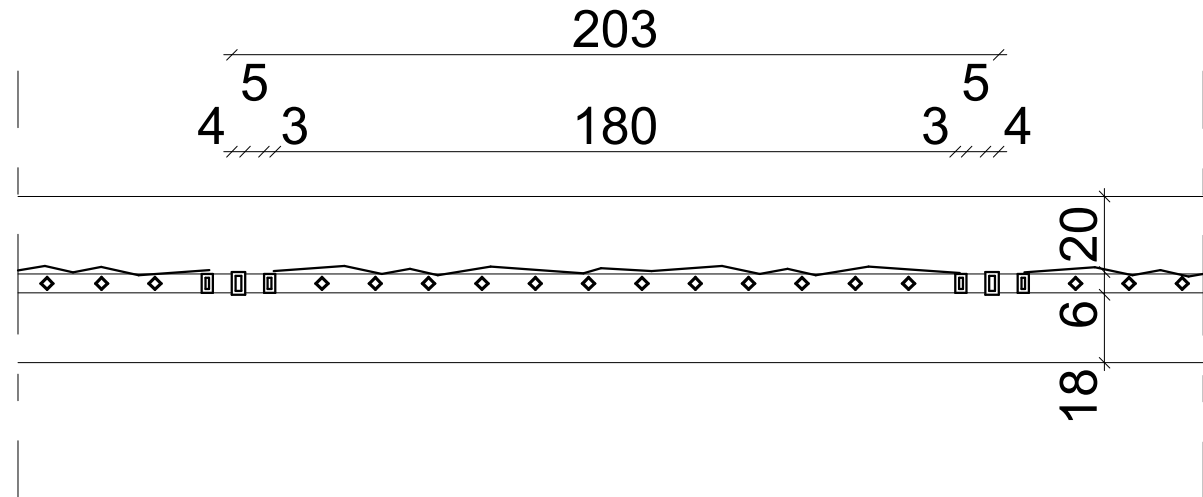

PLAN 1/20

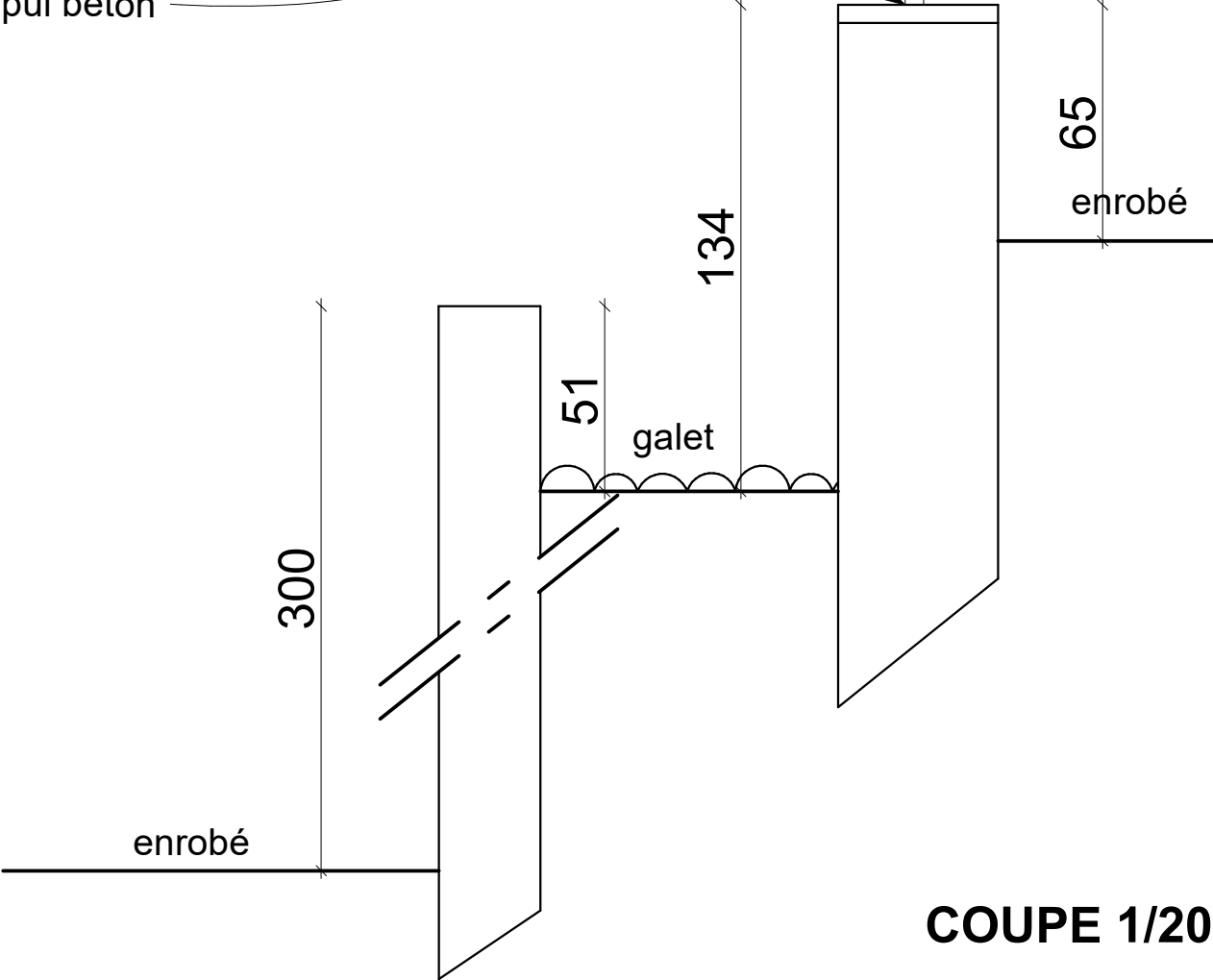
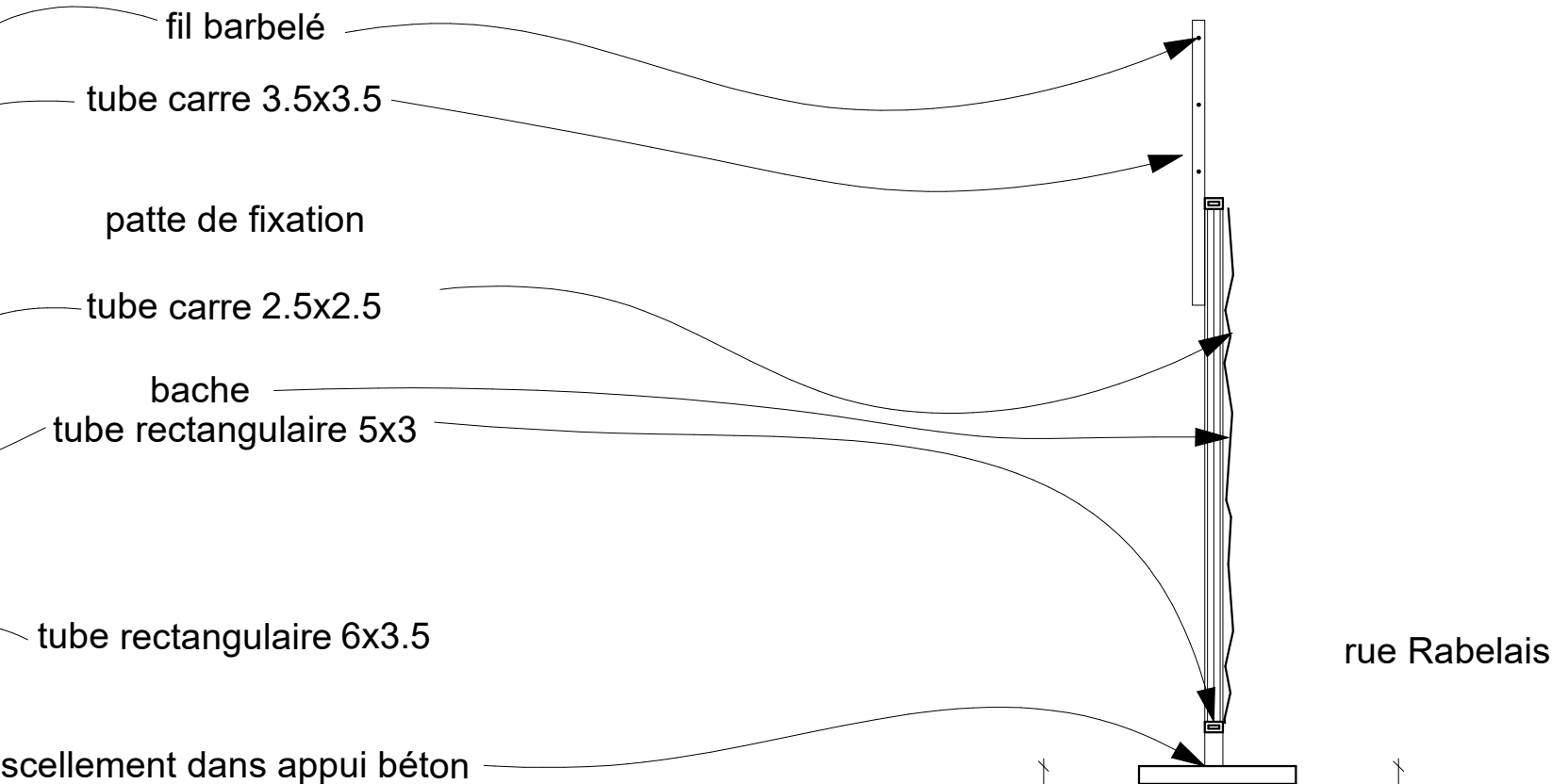

COUPE 1/20

PROJET : Remplacement de cloture aux Casernes Audibert et Guillaudot à Rennes		DIAG/AVP
MAITRISE D'OEUVRE : SARL Piel Sylvain Architecte 13, rue Villiers de l'Isle Adam 35000 Rennes Tel : 06 82 85 47 63	MAITRISE D'OUVRAGE : MINISTÈRE DE L'INTÉRIEUR Région de gendarmerie de Bretagne 85, boulevard Georges Clemenceau BP 33284 35032 RENNES CEDEX	06
	tranche cond 2 détail état existant	mai 2025

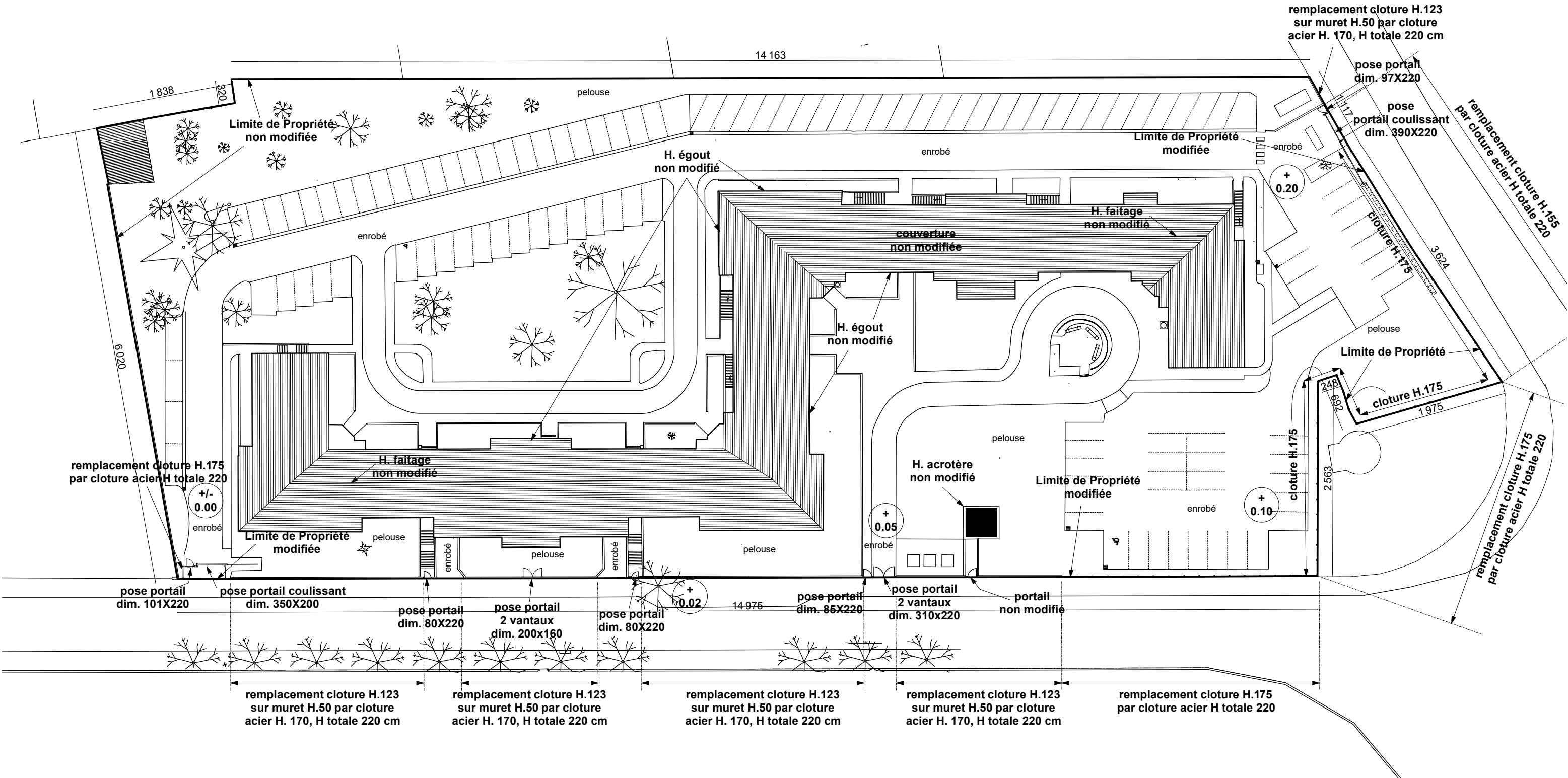

PLAN DE MASSE  
état futur  
échelle 1/500

PROJET : Remplacement de clôture aux Casernes Audibert et Guillaudot à Rennes		DIAG/AVP
MAITRISE D'OEUVRE : SARL Piel Sylvain Architecte 13, rue Villiers de l'Isle Adam 35000 Rennes Tel : 06 82 85 47 63  ANA Ingénierie 14 bis Square Ludovic Trarieux 35200 Rennes	MAITRISE D'OUVRAGE : MINISTÈRE DE L'INTÉRIEUR Région de gendarmerie de Bretagne 85, boulevard Georges Clemenceau BP 33284 35032 RENNES CEDEX	07
	plan de masse tranche ferme état futur	mai 2025

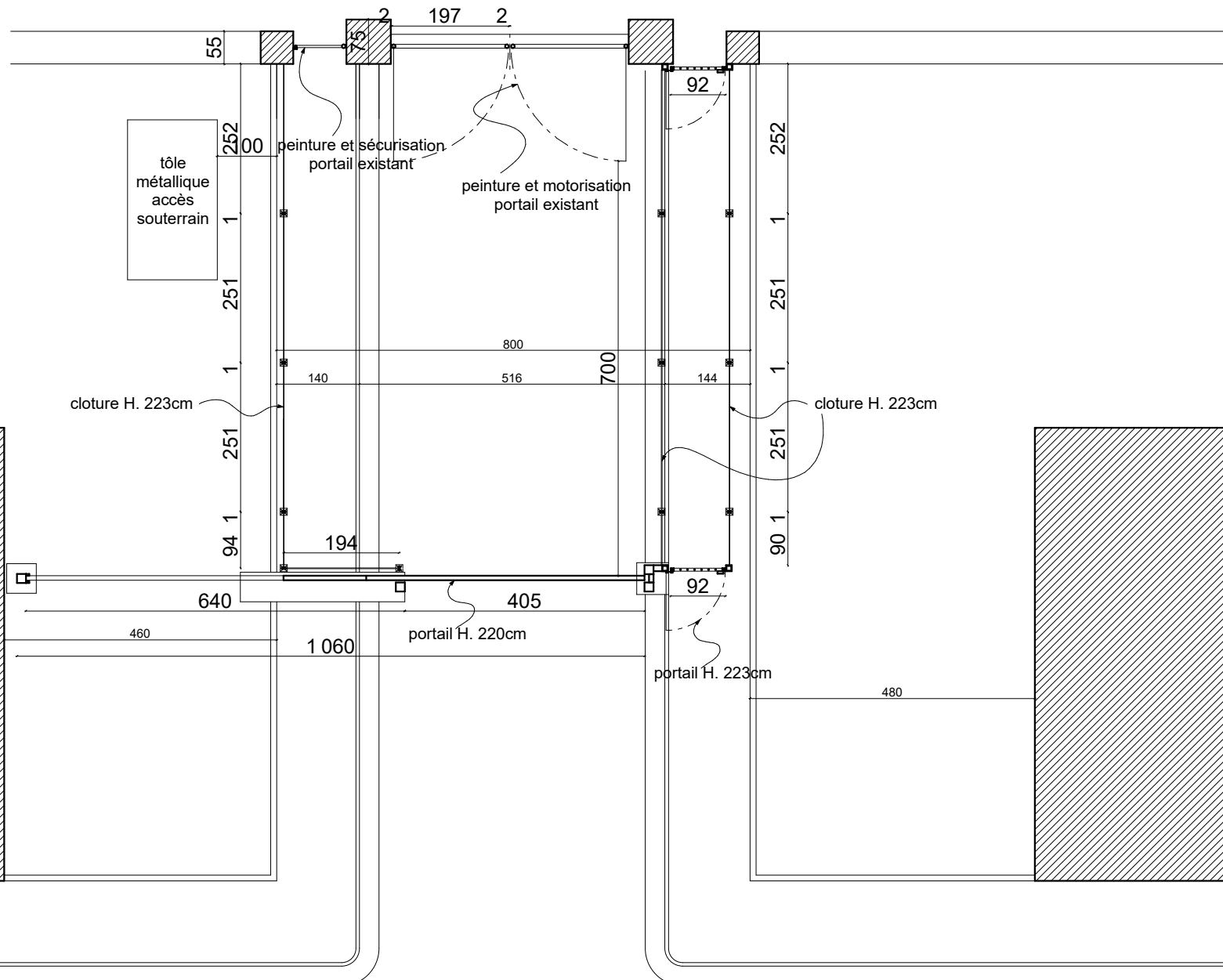

<b>PROJET :</b> <b>Remplacement de clôture aux Casernes Audibert et Guillaudot à Rennes</b>		<b>DIAG/AVP</b>
<b>MAITRISE D'OEUVRE :</b>  SARL Piel Sylvain Architecte 13, rue Villiers de l'Isle Adam 35000 Rennes Tel : 06 82 85 47 63	<b>MAITRISE D'OUVRAGE :</b> <b>MINISTÈRE DE L'INTÉRIEUR</b> Région de gendarmerie de Bretagne 85, boulevard Georges Clemenceau BP 33284 35032 RENNES CEDEX	<b>09</b>
ANA Ingenierie 14 bis Square Ludovic Trarieux 35200 Rennes	<b>tranche cond 1 état futur</b>	mai 2025



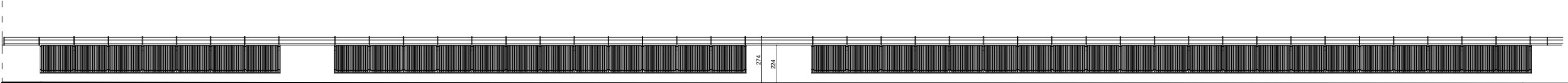

Façade sur rue 1/250

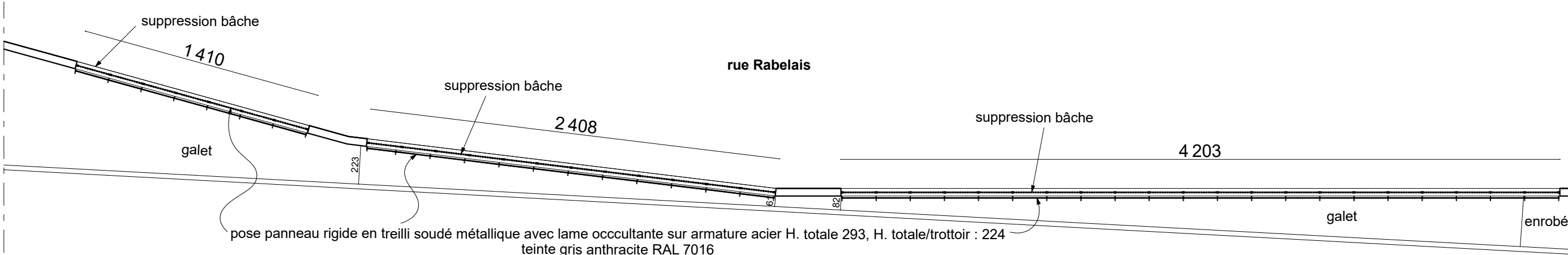

Plan 1/250

PROJET : Remplacement de cloture aux Casernes Audibert et Guillaudot à Rennes		DIAG/AVP
MAITRISE D'OEUVRE : SARL Piel Sylvain Architecte 13, rue Villiers de l'Isle Adam 35000 Rennes Tel : 06 82 85 47 63  ANA Ingenierie 14 bis Square Ludovic Trarieux 35200 Rennes	MAITRISE D'OUVRAGE : MINISTÈRE DE L'INTÉRIEUR Région de gendarmerie de Bretagne 85, boulevard Georges Clemenceau BP 33284 35032 RENNES CEDEX	10
	tranche cond 2 état futur	
		mai 2025

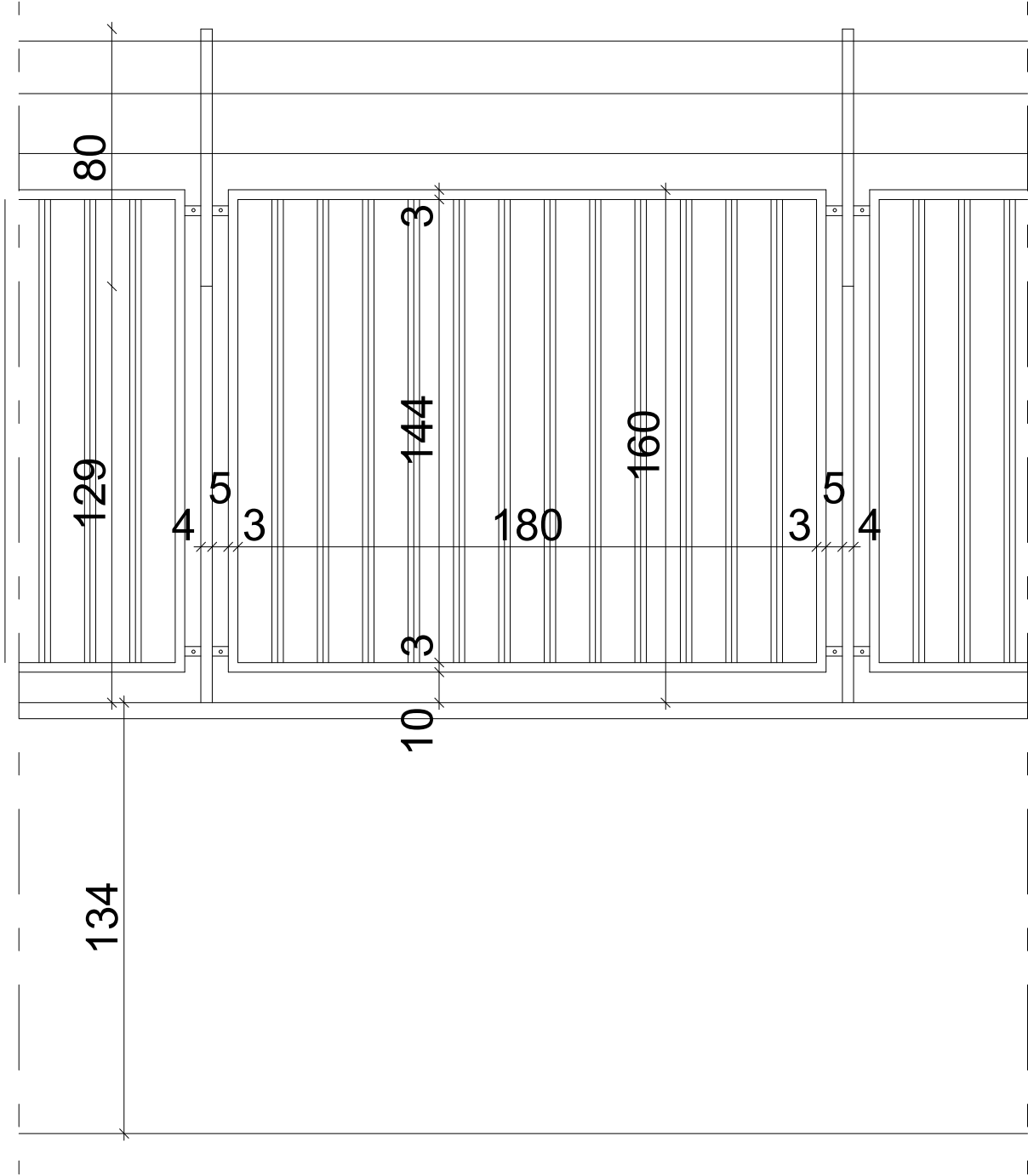

FACADE EXTERIEURE 1/20

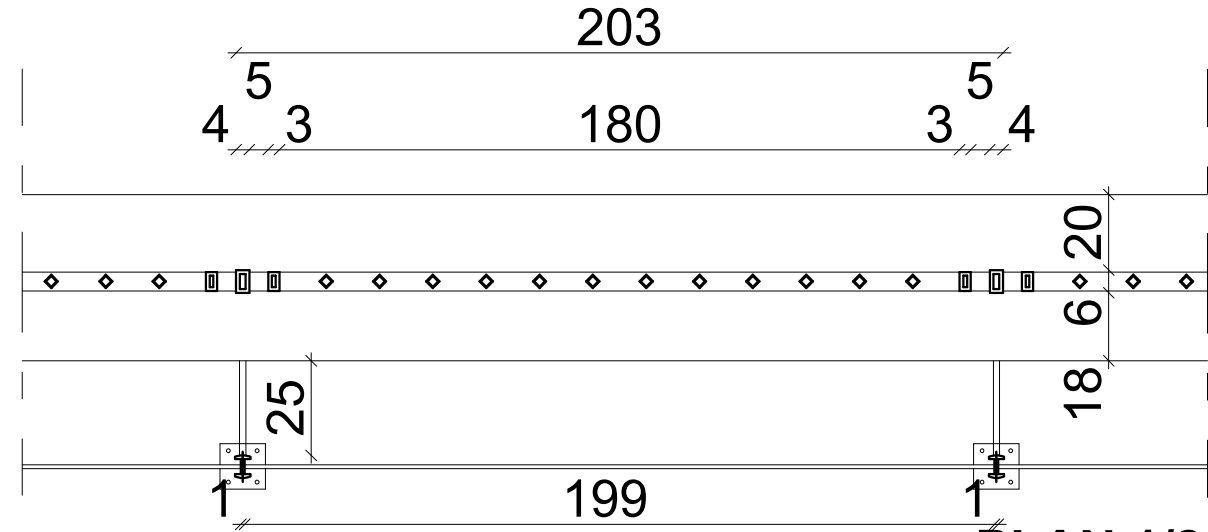

PLAN 1/20

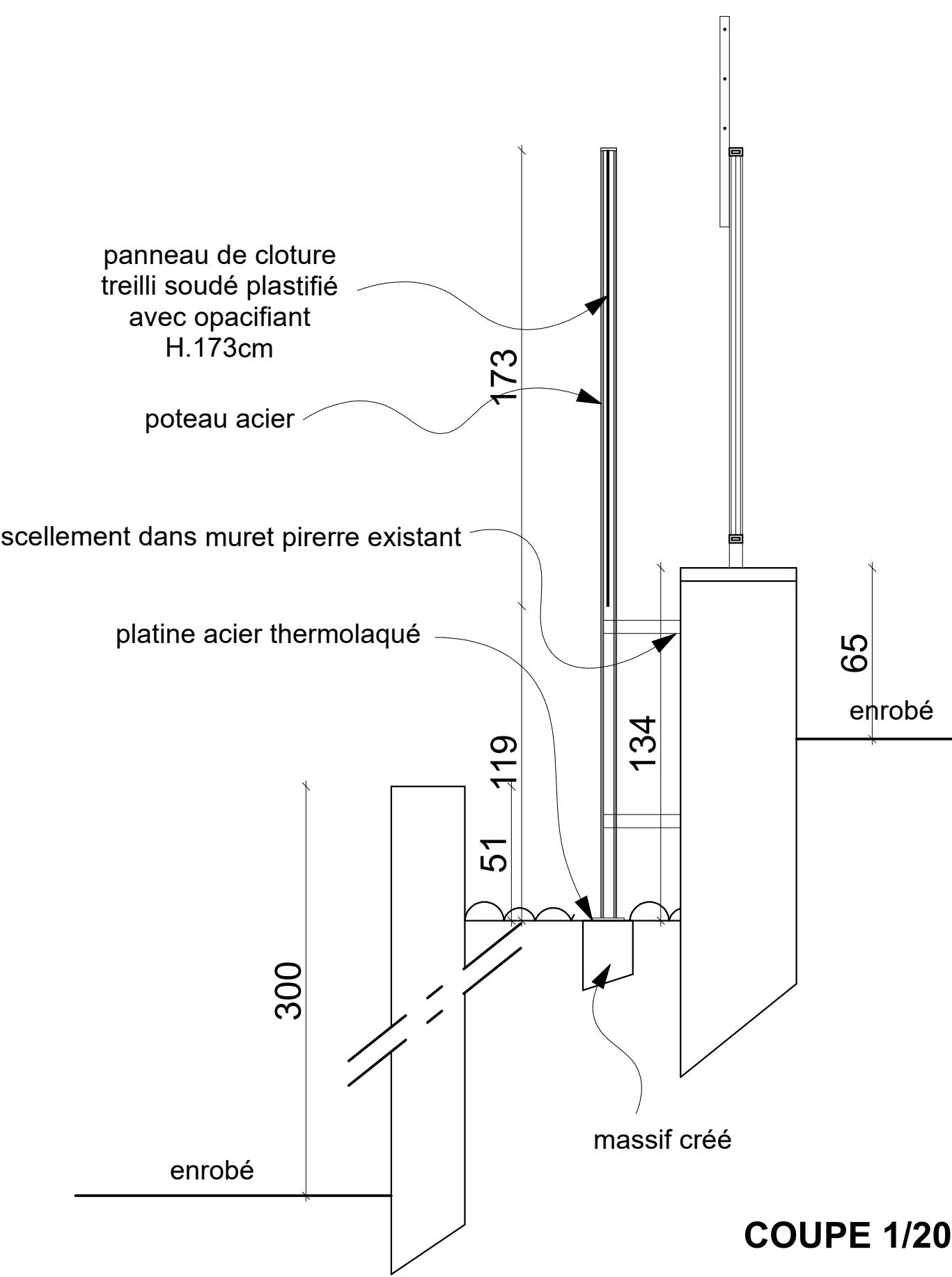

COUPE 1/20

PROJET : Remplacement de cloture aux Casernes Audibert et Guillaudot à Rennes		DIAG/AVP
MAITRISE D'OEUVRE : SARL Piel Sylvain Architecte 13, rue Villiers de l'Isle Adam 35000 Rennes Tel : 06 82 85 47 63  ANA Ingenierie 14 bis Square Ludovic Trarieux 35200 Rennes	MAITRISE D'OUVRAGE : MINISTÈRE DE L'INTÉRIEUR Région de gendarmerie de Bretagne 85, boulevard Georges Clemenceau BP 33284 35032 RENNES CEDEX	11
	tranche cond 2 détail état futur	mai 2025