SALLE DE BAIN TYPE A
ECHELLE 1/20

SALLE DE BAIN TYPE B
ECHELLE 1/20

SALLE DE BAIN TYPE C
ECHELLE 1/20

SALLE DE BAIN DE TYPE D
ECHELLE 1/20

SALLE DE BAIN TYPE E
ECHELLE 1/20

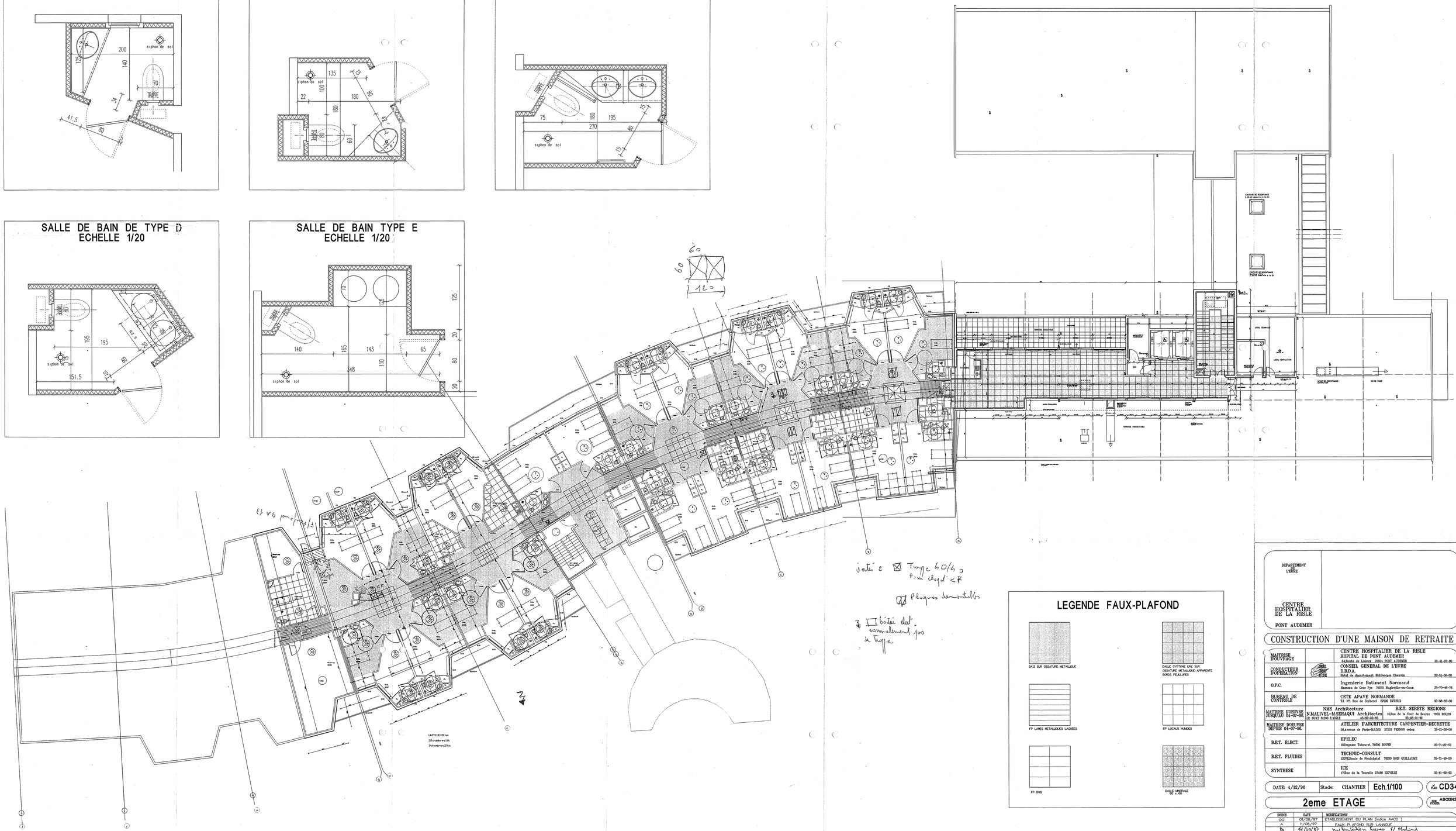

LEGENDE FAUX-PLAFOND

- BAIS SUR OSSATURE METALLIQUE
- DALLE GYPTONE LINE SUR OSSATURE METALLIQUE APPARENTE BORDS FEUILLURES
- FP LAMES METALLIQUES LAQUEES
- FP LOCAUX HUMIDES
- FP BOIS
- DALLE MINERALE 60 x 60

DEPARTEMENT L'EURE

CENTRE HOSPITALIER DE LA RISLE

PONT AUDEMER

CONSTRUCTION D'UNE MAISON DE RETRAITE

MAITRISE D'OUVRAGE		CENTRE HOSPITALIER DE LA RISLE HOPITAL DE PONT AUDEMER 4rRoute de Lisieux 27504 PONT AUDEMER 32-41-07-90
CONDUCTEUR D'OPERATION		CONSEIL GENERAL DE L'EURE D.B.D.A. Hotel de departement Bld Georges Chauvin 32-32-50-50
O.P.C.		Ingenierie Batiment Normand Bassens de Gros Fys 76570 Duclair-en-Caux 35-70-46-76
BUREAU DE CONTROLE		CETE APAVE NORMANDE 2,L N°1 Rue de Cocherel 27000 EVREUX 32-38-03-30
MAITRISE D'OEUVRE JUSQU'AU 04-07-96.	N.MALIVEL-M.SERAQUI Architectes 40-85-38-45	NMS Architecture B.E.T. SERETE REGIONS 35,Rue de la Tour de Beurre 76000 ROUEN LE BEAT ALDO LAGUE 35-08-81-06
MAITRISE D'OEUVRE DEPUIS 04-07-96.		ATELIER D'ARCHITECTURE CARPENTIER-DECRETTE 98,avenue de Paris-B.P.253 27203 VERNON cedex 32-51-36-00
B.E.T. ELECT.		EPELEC Hlamgasse Tabouret 76000 ROUEN 35-71-07-07
B.E.T. FLUIDES		TECHNIC-CONSULT 1207,Route de Neufchatel 76230 BOIS GUILLAUME 35-71-49-50
SYNTHESE		ICE 17,Rue de la Tourelle 27400 ISCOVILLE 35-81-96-92

DATE: 4/12/96 | Stade: CHANTIER | Echelle 1/100 | Plan CD34

2eme ETAGE

Dossier ABCDN2

INDICE	DATE	MODIFICATIONS
CO	01/06/97	ETABLISSEMENT DU PLAN (indice AACO)
A	11/06/97	FAUX PLAFOND SUR LANNOLIE
B	14/09/97	mise en évidence boîtier et plafond