

Rapport de mission de repérage des matériaux et produits contenant de l'amiante avant démolition

(Arrêté du 16 Juillet 2019 et Norme NF X 46-020 : Aout 2017)



BIEN IMMOBILIER CONCERNE :

Dossier Maison B
20 La Grande chaloupe – 97419 La Possession

Propriétaire

Conservatoire du Littoral
14 rue de Crémont
97400 St Denis

Demandeur

Conservatoire du Littoral
14 rue de Crémont
97400 St Denis

SYNTHESE DU RAPPORT :

Dans le cadre de la mission décrite en tête de rapport, il n'a pas été repéré des matériaux et produits contenant de l'amiante.

Programme des travaux : cf. chapitre 1

Date du rapport : 02/09/2025

Date de visite : 25/08/2025

Nombre de pages : 37

Fait à : SAINT LEU

Référence du dossier :

Conservatoire du littoral – Diagnostic amiante consorts
PAYET – Site de la grande chaloupe

Référence du rapport : A250902-2

Nombre de prélèvements : 15

Le présent rapport est établi par
Mr DEVEAUX

Dont les compétences sont certifiées par
: ABCIDIA

Sur la durée de validité du 31/01/2020 au
30/01/2027

Certificat de compétence :
N° 20-2065

Contrat d'assurance :
MS AMLIN
N° de police : 20224PIR00003/063
Validité de la police (date
d'échéance) : Du 01/02/2025 au
31/01/2026

Cabinet D.E.T.
Denis DEVEAUX
Ch. de la Surprise
97436 SAINT LEU
Tél : 06 92 34 14 46
Siret : 952 693 331 00011

Le présent rapport et ses annexes forment un tout indissociable dont il ne peut être fait état, vis-à-vis de tiers, que par publication ou communication in extenso.



Sommaire

I. PROGRAMME ET PERIMETRE DU REPERAGE	3
1. PROGRAMME DES TRAVAUX DU DONNEUR D'ORDRE	3
2. PERIMETRE DU REPERAGE	3
II. CONCLUSIONS	3
III. OBJET DE LA MISSION	4
1. DESCRIPTION PRECISE DE L'IMMEUBLE	4
2. PARTIES D'IMMEUBLE VISITEES	4
IV. DEROULEMENT DE LA MISSION	5
1. PRESTATIONS REALISEES	5
2. PERSONNES PRESENTES LORS DE LA VISITE	5
3. INFORMATIONS COMPLEMENTAIRES SUR LA VISITE	5
4. RAPPORTS PRECEDEMMENT REALISES COMMUNIQUE A Cabinet DET DANS LE CADRE DE LA PRESENTE MISSION....	6
5. PLANS DES PARTIES D'IMMEUBLE CONCERNEES PAR LA MISSION	6
V. RESULTATS DETAILLES DU REPERAGE.....	7
1. MATERIAUX OU PRODUITS CONTENANT DE L'AMIANTE	7
2. LISTE DES MATERIAUX ET PRODUITS NE CONTENANT PAS D'AMIANTE APRES ANALYSE	7
3. LISTE DES MATERIAUX ET PRODUITS NE CONTENANT PAS D'AMIANTE SUR JUSTIFICATIF	8
4. COMPOSANTS POUR LESQUELS DES SONDAGES ET/OU PRELEVEMENTS DOIVENT ETRE EFFECTUES	9
VI. OBLIGATIONS CONSECUTIVES AUX TRAVAUX DE RETRAIT OU DE CONFINEMENT	10
ANNEXE 1 - FICHE D'IDENTIFICATION.....	11
ANNEXE 2 - PLANS / CROQUIS.....	15
ANNEXE 3 - PV ANALYSES	16
ANNEXE 4 - AUTRES DOCUMENTS	32
ANNEXE 5 - CERTIFICAT DE COMPETENCES.....	33
ANNEXE 6 - ATTESTATION D'ASSURANCE	35



I. PROGRAMME ET PERIMETRE DU REPERAGE

1. PROGRAMME DES TRAVAUX DU DONNEUR D'ORDRE

Démolition

2. PERIMETRE DU REPERAGE

Toute les surface de l'habitation & annexes – Site de la grande chaloupe (La Possession)

Propriétés	Parcelle	Adresse
Conservatoire du littoral – Maison B		N°20 La grande chaloupe - 97419 La Possession

II. CONCLUSIONS

Dans le cadre de la mission décrite en tête de rapport, il n'a pas été repéré des matériaux et produits contenant de l'amiante.

Niveau	Local	Matériau ou produit
Sols & façades	Tous	

IV. DEROULEMENT DE LA MISSION

1. PRESTATIONS REALISEES

- ☒ Entretien préalable, échange avec le donneur d'ordre sur l'organisation et les moyens nécessaires, recueil des informations relatives à l'immeuble bâti,
- ☒ Analyse de la documentation fournie par le donneur d'ordre
- ☒ Visite de l'immeuble pour inspection visuelle des composants susceptibles de contenir de l'amiante concernés. Cette étape est suivie d'investigations approfondies et de sondages selon nécessité.
- ☒ Détermination des ZPSO (Zone Présentant des Similitudes d'Ouvrages) et d'une stratégie de prélèvement. Cette étape est suivie de sondage et investigations approfondies.
- ☒ Prélèvement d'échantillons de matière et analyse des échantillons par un laboratoire accrédité.
Laboratoire(s) d'analyse : ITGA La Réunion (Cofrac : 1-6585)
- ☒ Enregistrement des données sur les produits et matériaux repérés.
- ☒ Rédaction du présent rapport, des annexes, croquis.

2. PERSONNES PRESENTES LORS DE LA VISITE

Accompagnateur(s) :
> Mme LEOCADIE

3. INFORMATIONS COMPLEMENTAIRES SUR LA VISITE

Observations	Oui	Non	Sans Objet
Plan de prévention réalisé avant intervention sur site	-	-	X
Vide sanitaire accessible			X
Combles ou toiture accessibles et visitables			X

Parties non visitées

Localisation	Parties du local	Raison
Néant	-	

Autres informations sur le déroulement de la mission

L'ensemble des prélèvements a été réalisé dans le respect du plan et des procédures d'intervention.

Occupation des locaux : Oui

4. RAPPORTS PRECEDEMMENT REALISES COMMUNIQUE A CABINET D.E.T DANS LE CADRE DE LA PRESENTE MISSION

Documents demandés	Documents remis
Rapports concernant la recherche d'amiante déjà réalisés	Néant
Documents décrivant les ouvrages, produits, matériaux et protections physiques mises en place	Néant
Éléments d'information nécessaires à l'accès aux parties de l'immeuble bâti en toute sécurité	Néant

Observations :

Néant

5. PLANS DES PARTIES D'IMMEUBLE CONCERNEES PAR LA MISSION

Les plans des parties d'immeuble concernées par la mission sont les suivants.

Étage	Intitulé du plan
Néant	Néant



V. RESULTATS DETAILLES DU REPERAGE

Les tableaux suivants décrivent les résultats du repérage classés par localisation.

Succcessivement sont présentés :

- Les composants contenant de l'amiante (§ 5.1),
- Les composants repérés sans amiante (§5.2 et 5.3)
- Les composants pour lesquels l'analyse en laboratoire nécessaire pour identifier l'amiante n'a pas encore été effectuée (§ 5.4)

Quelle que soit la situation et sans préjudice des autres dispositions réglementaires applicables, le propriétaire est tenu d'avertir de la présence d'amiante toute personne pouvant intervenir sur ou à proximité des matériaux ou produits concernés ou de ceux les recouvrant où les protégeant.

En colonnes 3 et 4 des tableaux, figurent les numéros d'identification du composant et/ou du prélèvement : ceux-ci sont repris sur le(s) PV d'analyse, sur le(s) plan(s) et sur les planches de photos.

1. MATERIAUX OU PRODUITS CONTENANT DE L'AMIANTE

N° Matériau	Localisation	Composant	N° Prélèvement	Conclusion (justification)	Type de sondage	Quantité*

* la quantité indiquée est une estimation et ne peut constituer à elle seule une base de travail pour l'intervention et/ou le retrait du composant. La valeur de la quantité est exprimée selon l'accord avec le donneur d'ordre au préalable (par unité, par surface, par linéaire, par masse ou par volume). En l'absence d'indication du donneur d'ordre, la valeur sera déterminée au choix de l'opérateur de repérage.

2. LISTE DES MATERIAUX ET PRODUITS NE CONTENANT PAS D'AMIANTE APRES ANALYSE

N° Matériau	Localisation	Composant		N° Prélèvement	Conclusion (justification)
Conservatoire du littoral – Maison B					
A250825-7	Véranda	Sol	Colle ciment sous carrelage	IT3224508-2784	Absence d'amiante (Après analyse en laboratoire)
A250825-8	Dégagement entrée	Sol	Colle ciment sous carrelage	IT3224508-2785	Absence d'amiante (Après analyse en laboratoire)
A250825-9	Salon	Sol	Colle ciment sous carrelage	IT3224508-2786	Absence d'amiante (Après analyse en laboratoire)
A250825-10	Cuisine	Sol	Colle ciment sous carrelage	IT3224508-2787	Absence d'amiante (Après analyse en laboratoire)
A250825-11	Cuisine au bois	Sol	Colle ciment sous carrelage	IT3224508-2788	Absence d'amiante (Après analyse en laboratoire)
A250825-12	Marche extérieur – Cuisine au bois	Sol	Ragréage	IT3224508-2789	Absence d'amiante (Après analyse en laboratoire)
A250825-13	SDB + WC	Façade	Ragréage + peinture	IT3224508-2790	Absence d'amiante (Après analyse en laboratoire)
A250825-14	Pied de marche escalier véranda	Sol	Colle ciment sous carrelage	IT3224508-2791	Absence d'amiante (Après analyse en laboratoire)
A250825-15	Sol Véranda	Sol	Ragréage	IT3224508-2792	Absence d'amiante (Après analyse en laboratoire)
A250825-16	Cuisine - Paillasse	Façade	Ragréage	IT3224508-2793	Absence d'amiante (Après analyse en laboratoire)
A250825-17	Cuisine	Façade	Colle ciment sous faïence	IT3224508-2794	Absence d'amiante (Après analyse en laboratoire)
A250825-18	Cuisine	Façade	Colle ciment sous faïence	IT3224508-2795	Absence d'amiante (Après analyse en laboratoire)
A250825-19	Garage	Sol	Ragréage	IT3224508-2796	Absence d'amiante (Après analyse en laboratoire)
A250825-20	Buanderie	Sol	Colle ciment sous carrelage	IT3224508-2797	Absence d'amiante (Après analyse en laboratoire)
A250825-21	Extérieur	Sol	Ragréage	IT3224508-2798	Absence d'amiante (Après analyse en laboratoire)

Légende : PD (Prélèvement Dur)

3. LISTE DES MATERIAUX ET PRODUITS NE CONTENANT PAS D'AMIANTE SUR JUSTIFICATIF

N° Matériau	Localisation	Composant		N° Prélèvement	Conclusion (justification)
Néant		-			

4. COMPOSANTS POUR LESQUELS DES SONDAGES ET/OU PRELEVEMENTS DOIVENT ETRE EFFECTUES

N° Matériau	Localisation	Composant		Conclusion (justification)
Néant		-		



VI. OBLIGATIONS CONSECUTIVES AUX TRAVAUX DE RETRAIT OU DE CONFINEMENT

Lorsque le présent rapport est suivi de travaux, le propriétaire doit effectuer après enlèvement ou confinement des matériaux et produits contenant de l'amiante de la liste A ou de la liste B situés à l'intérieur des bâtiments occupés ou fréquentés, les interventions suivantes :

- > Examen visuel des ouvrages par une personne certifiée,
- > Mesures d'empoussièrement par un organisme accrédité par le COFRAC.

Si les travaux ne conduisent pas au retrait total des matériaux et produits de la liste A contenant de l'amiante, il est procédé, par une personne certifiée, à une évaluation périodique de l'état de conservation de ces matériaux dans un délai maximal de trois ans.

Ces interventions sont rendues obligatoires par l'article R.1334-29-3 du code de la santé Publique.

ANNEXE 1 - FICHE D'IDENTIFICATION



Surface : Sol
Prélèvement : A250825 - 7



Surface : Sol
Prélèvement : A250825 - 8



Surface : Sol
Prélèvement : A250825 - 9



Surface : Sol
Prélèvement : A250825 - 10



Surface : Sol
Prélèvement : A250825 - 11



Surface : Sol
Prélèvement : A250825 - 12



Surface : Façade
Prélèvement : A250825 - 13

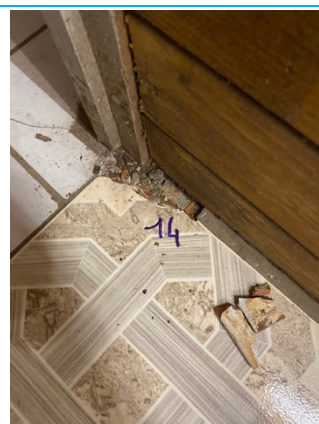

Surface : Sol
Prélèvement : A250825 - 14

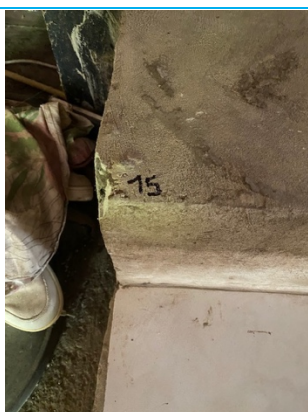

Surface : Sol
Prélèvement : A250825 - 15



Surface : Sol
Prélèvement : A250825 - 16



Surface : Façade
Prélèvement : A250825 - 17



Surface : Façade
Prélèvement : A250825 - 18



Surface : Sol
Prélèvement : A250825 - 19



Surface : Sol
Prélèvement : A250825 - 20



Surface : Sol
Prélèvement : A250825 - 21

ANNEXE 2 - PLANS / CROQUIS

ANNEXE 3 - PV ANALYSES



Immeuble Les Cuves de La Mare 30, Rue André Lardy
97438 SAINTE MARIE
Tél : 02.62.13.55.81
Fax :
www.itga.fr



Accréditation n° 1-6585

Portée disponible
sur www.cofrac.fr



L'accréditation du COFRAC atteste de la compétence des laboratoires pour les seuls essais couverts par l'accréditation qui sont identifiés par le symbole : ►

RAPPORT D'ESSAI N° IT322508-2784 EN DATE DU 01/09/2025 RECHERCHE ET IDENTIFICATION D'AMIANTE SUR UN PRELEVEMENT DE MATERIAU

Ce rapport d'essai ne concerne que les échantillons soumis à l'analyse tels qu'ils ont été reçus au laboratoire.

Client :

CABINET DET (DEVEAUX EXPERTISE TECHNIQUE)
M. DENIS DEVEAUX
221 A chemin de la Surprise
97436 SAINT LEU

Prélèvement :

Commande ITGA : IT3225-2300
Echantillon ITGA : IT322508-2784
Reçu au laboratoire le : 27/08/2025

Réf. Client : Le laboratoire n'est pas responsable des données fournies par le client qui sont simplement retranscrites ci-dessous.

Commande	Conservatoire du littoral - Dossier site de la grande chaloupe - consorts LEOCADIE
Dossier client	conservatoire du littoral / DET - Dossier Site de la Grde Chaloupe - Consorts LEOCADIE
Echantillon	A250825-7 - Colle ciment sous carrelage - Vérénda
Description ITGA	Peinture / Colle blanche

Préparation Effectuée de façon à être représentative de l'échantillon conformément à l'arrêté du 1er octobre 2019 :

- Pour une analyse au Microscope Electronique à Transmission Analytique (META) en fonction de la nature de la prise d'essai :
 - (A) - Traitement mécanique en milieu aqueux
 - (B) - Traitement chimique et mécanique au chloroforme

Technique Analytique

- Microscopie Electronique à Transmission Analytique (parties pertinentes de la norme NF X 43-050) : Morphologie, EDX et diffraction électronique
- La détection de fibres d'amiante est garantie si la teneur est supérieure ou égale à 0,1 % en masse.

Résultat :

Fraction Analysée	Technique analytique (Méthode de préparation) et date d'analyse	Résultat	Variété d'amiante	Eléments analytiques
► Peinture non séparable + Colle blanche	META (A) le 01/09/2025 Nombre de préparations : 1 Nombre de supports d'analyse : 1	Amiante non détecté (1)	---	Analyste : MSM (2)

(1) Aucune fibre d'amiante n'a été détectée, l'échantillon objet de l'essai peut éventuellement renfermer une teneur en fibre d'amiante inférieure à la limite de détection.

(2) Pour les couches non-séparables et identifiées comme telles, la limite de détection est garantie sur la prise d'essai. La limite de détection est garantie sur chaque couche si la prise d'essai contient au plus 2 couches en quantité suffisante pour analyse.

Validé par : Mylène MATTEI Analyste



Immeuble Les Cuves de La Mare 30, Rue André Lardy
97438 SAINTE MARIE
Tél : 02.62.13.55.81
Fax :
www.itga.fr



Accréditation n° 1-6585

Portée disponible
sur www.cofrac.fr



L'accréditation du COFRAC atteste de la compétence des laboratoires pour les seuls essais couverts par l'accréditation qui sont identifiés par le symbole :

RAPPORT D'ESSAI N° IT322508-2785 EN DATE DU 01/09/2025 RECHERCHE ET IDENTIFICATION D'AMIANTE SUR UN PRELEVEMENT DE MATERIAU

Ce rapport d'essai ne concerne que les échantillons soumis à l'analyse tels qu'ils ont été reçus au laboratoire.

Client :

CABINET DET (DEVEAUX EXPERTISE TECHNIQUE)
M. DENIS DEVEAUX
221 A chemin de la Surprise
97436 SAINT LEU

Prélèvement :

Commande ITGA : IT3225-2300
Echantillon ITGA : IT322508-2785
Reçu au laboratoire le : 27/08/2025

Réf. Client : Le laboratoire n'est pas responsable des données fournies par le client qui sont simplement retranscrites ci-dessous.

Commande	Conservatoire du littoral - Dossier site de la grande chaloupe - consorts LEOCADIE
Dossier client	conservatoire du littoral / DET - Dossier Site de la Grde Chaloupe - Consorts LEOCADIE
Echantillon	A250825-8 - Colle ciment sous carrelage - dégagement entré
Description ITGA	Colle grise

Préparation Effectuée de façon à être représentative de l'échantillon conformément à l'arrêté du 1er octobre 2019 :

- Pour une analyse au Microscope Electronique à Transmission Analytique (META) en fonction de la nature de la prise d'essai :
 - (A) - Traitement mécanique en milieu aqueux
 - (B) - Traitement chimique et mécanique au chloroforme

Technique Analytique

- Microscopie Electronique à Transmission Analytique (parties pertinentes de la norme NF X 43-050) : Morphologie, EDX et diffraction électronique
- La détection de fibres d'amiante est garantie si la teneur est supérieure ou égale à 0,1 % en masse.

Résultat :

Fraction Analysée	Technique analytique (Méthode de préparation et date d'analyse)	Résultat	Variété d'amiante	Eléments analytiques
▶ Colle grise	META (A) le 01/09/2025 Nombre de préparations : 1 Nombre de supports d'analyse : 1	Amiante non détecté (1)	---	Analyste : MSM

(1) Aucune fibre d'amiante n'a été détectée, l'échantillon objet de l'essai peut éventuellement renfermer une teneur en fibre d'amiante inférieure à la limite de détection.

Validé par : Mylène MATTEI Analyste



Immeuble Les Cuves de La Mare 30, Rue André Lardy
97438 SAINTE MARIE
Tél : 02.62.13.55.81
Fax :
www.itga.fr



Accréditation n° 1-6585

Portée disponible
sur www.cofrac.fr



L'accréditation du COFRAC atteste de la compétence des laboratoires pour les seuls essais couverts par l'accréditation qui sont identifiés par le symbole : ►

RAPPORT D'ESSAI N° IT322508-2786 EN DATE DU 01/09/2025 RECHERCHE ET IDENTIFICATION D'AMIANTE SUR UN PRELEVEMENT DE MATERIAU

Ce rapport d'essai ne concerne que les échantillons soumis à l'analyse tels qu'ils ont été reçus au laboratoire.

Client :

CABINET DET (DEVEAUX EXPERTISE TECHNIQUE)
M. DENIS DEVEAUX
221 A chemin de la Surprise
97436 SAINT LEU

Prélèvement :

Commande ITGA : IT3225-2300
Echantillon ITGA : IT322508-2786
Reçu au laboratoire le : 27/08/2025

Réf. Client : Le laboratoire n'est pas responsable des données fournies par le client qui sont simplement retranscrites ci-dessous.

Commande	Conservatoire du littoral - Dossier site de la grande chaloupe - consorts LEOCADIE
Dossier client	conservatoire du littoral / DET - Dossier Site de la Grde Chaloupe - Consorts LEOCADIE
Echantillon	A250825-9 - Colle ciment sous carrelage - salon
Description ITGA	Peinture / Colle grise

Préparation Effectuée de façon à être représentative de l'échantillon conformément à l'arrêté du 1er octobre 2019 :

- Pour une analyse au Microscopie Electronique à Transmission Analytique (META) en fonction de la nature de la prise d'essai :
 - (A) - Traitement mécanique en milieu aqueux
 - (B) - Traitement chimique et mécanique au chloroforme

Technique Analytique

- Microscopie Electronique à Transmission Analytique (parties pertinentes de la norme NF X 43-050) : Morphologie, EDX et diffraction électronique
- La détection de fibres d'amiante est garantie si la teneur est supérieure ou égale à 0,1 % en masse.

Résultat :

Fraction Analysée	Technique analytique (Méthode de préparation) et date d'analyse	Résultat	Variété d'amiante	Eléments analytiques
► Peinture non séparable + Colle grise non séparable	META (A) le 01/09/2025 Nombre de préparations : 1 Nombre de supports d'analyse : 1	Amiante non détecté (1)	---	Autres fibres inhalables distingues par M. (2) Analyste : MSM (3)

(1) Aucune fibre d'amiante n'a été détectée, l'échantillon objet de l'essai peut éventuellement renfermer une teneur en fibre d'amiante inférieure à la limite de détection.

(2) D'autres fibres minérales susceptibles d'être inhalées (dont la largeur est inférieure à 3 µm) ont été détectées. Ces fibres ont pu être différenciées de fibres d'amiante via les critères d'identification reportés dans les données analytiques (M : Morphologie / D : Diffraction électronique / A : Analyse EDX).

(3) Pour les couches non-séparables et identifiées comme telles, la limite de détection est garantie sur la prise d'essai. La limite de détection est garantie sur chaque couche si la prise d'essai contient au plus 2 couches en quantité suffisante pour analyse.

Validé par : Mylène MATTEI Analyste



Immeuble Les Cuves de La Mare 30, Rue André Lardy
97438 SAINTE MARIE
Tél : 02.62.13.55.81
Fax :
www.itga.fr



Accréditation n° 1-6585

Portée disponible
sur www.cofrac.fr



L'accréditation du COFRAC atteste de la compétence des laboratoires pour les seuls essais couverts par l'accréditation qui sont identifiés par le symbole :

RAPPORT D'ESSAI N° IT322508-2787 EN DATE DU 01/09/2025

RECHERCHE ET IDENTIFICATION D'AMIANTE SUR UN PRELEVEMENT DE MATERIAU

Ce rapport d'essai ne concerne que les échantillons soumis à l'analyse tels qu'ils ont été reçus au laboratoire.

Client :

CABINET DET (DEVEAUX EXPERTISE TECHNIQUE)
M. DENIS DEVEAUX
221 A chemin de la Surprise
97436 SAINT LEU

Prélèvement :

Commande ITGA : IT3225-2300
Echantillon ITGA : IT322508-2787
Reçu au laboratoire le : 27/08/2025

Réf. Client : Le laboratoire n'est pas responsable des données fournies par le client qui sont simplement retranscrites ci-dessous.

Commande	Conservatoire du littoral - Dossier site de la grande chaloupe - consorts LEOCADIE
Dossier client	conservatoire du littoral / DET - Dossier Site de la Grde Chaloupe - Consorts LEOCADIE
Echantillon	A250825-10 - Colle ciment sous carrelage - cuisine
Description ITGA	Peinture / Colle grise

Préparation Effectuée de façon à être représentative de l'échantillon conformément à l'arrêté du 1er octobre 2019 :

- Pour une analyse au Microscope Electronique à Transmission Analytique (META) en fonction de la nature de la prise d'essai :
 - (A) - Traitement mécanique en milieu aqueux
 - (B) - Traitement chimique et mécanique au chloroforme

Technique Analytique

- Microscopie Electronique à Transmission Analytique (parties pertinentes de la norme NF X 43-050) : Morphologie, EDX et diffraction électronique
- La détection de fibres d'amiante est garantie si la teneur est supérieure ou égale à 0,1 % en masse.

Résultat :

Fraction Analysée	Technique analytique (Méthode de préparation) et date d'analyse	Résultat	Variété d'amiante	Eléments analytiques
Peinture non séparable + Colle grise non séparable	META (A) le 01/09/2025 Nombre de préparations : 1 Nombre de supports d'analyse : 1	Amiante non détecté (1)	---	Analyste : MSM (2)

(1) Aucune fibre d'amiante n'a été détectée, l'échantillon objet de l'essai peut éventuellement renfermer une teneur en fibre d'amiante inférieure à la limite de détection.

(2) Pour les couches non-séparables et identifiées comme telles, la limite de détection est garantie sur la prise d'essai. La limite de détection est garantie sur chaque couche si la prise d'essai contient au plus 2 couches en quantité suffisante pour analyse.

Validé par : Mylène MATTEI Analyste



Immeuble Les Cuves de La Mare 30, Rue André Lardy
97438 SAINTE MARIE
Tél : 02.62.13.55.81
Fax :
www.itga.fr



Accréditation n° 1-6585

Portée disponible
sur www.cofrac.fr



L'accréditation du COFRAC atteste de la compétence des laboratoires pour les seuls essais couverts par l'accréditation qui sont identifiés par le symbole :

RAPPORT D'ESSAI N° IT322508-2788 EN DATE DU 01/09/2025 RECHERCHE ET IDENTIFICATION D'AMIANTE SUR UN PRELEVEMENT DE MATERIAU

Ce rapport d'essai ne concerne que les échantillons soumis à l'analyse tels qu'ils ont été reçus au laboratoire.

Client :

CABINET DET (DEVEAUX EXPERTISE TECHNIQUE)
M. DENIS DEVEAUX
221 A chemin de la Surprise
97436 SAINT LEU

Prélèvement :

Commande ITGA : IT3225-2300
Echantillon ITGA : IT322508-2788
Reçu au laboratoire le : 27/08/2025

Réf. Client : Le laboratoire n'est pas responsable des données fournies par le client qui sont simplement retranscrites ci-dessous.

Commande	Conservatoire du littoral - Dossier site de la grande chaloupe - consorts LEOCADIE
Dossier client	conservatoire du littoral / DET - Dossier Site de la Grde Chaloupe - Consorts LEOCADIE
Echantillon	A250825-11 - Colle ciment sous carrelage - cuisine aux bois
Description ITGA	Carrelage / Colle grise

Préparation Effectuée de façon à être représentative de l'échantillon conformément à l'arrêté du 1er octobre 2019 :

- Pour une analyse au Microscope Electronique à Transmission Analytique (META) en fonction de la nature de la prise d'essai :
 - (A) - Traitement mécanique en milieu aqueux
 - (B) - Traitement chimique et mécanique au chloroforme

Technique Analytique

- Microscopie Electronique à Transmission Analytique (parties pertinentes de la norme NF X 43-050) : Morphologie, EDX et diffraction électronique
- La détection de fibres d'amiante est garantie si la teneur est supérieure ou égale à 0,1 % en masse.

Résultat :

Fraction Analysée	Technique analytique (Méthode de préparation et date d'analyse)	Résultat	Variété d'amiante	Eléments analytiques
Carrelage		Non analysé		
▶ Colle grise	META (A) le 01/09/2025 Nombre de préparations : 1 Nombre de supports d'analyse : 1	Amiante non détecté (1)	---	Analyste : MSM

(1) Aucune fibre d'amiante n'a été détectée, l'échantillon objet de l'essai peut éventuellement renfermer une teneur en fibre d'amiante inférieure à la limite de détection.

Validé par : Mylène MATTEI Analyste



Immeuble Les Cuves de La Mare 30, Rue André Lardy
97438 SAINTE MARIE
Tél : 02.62.13.55.81
Fax :
www.itga.fr



Accréditation n° 1-6585

Portée disponible
sur www.cofrac.fr



L'accréditation du COFRAC atteste de la compétence des laboratoires pour les seuls essais couverts par l'accréditation qui sont identifiés par le symbole :

RAPPORT D'ESSAI N° IT322508-2789 EN DATE DU 01/09/2025

RECHERCHE ET IDENTIFICATION D'AMIANTE SUR UN PRELEVEMENT DE MATERIAU

Ce rapport d'essai ne concerne que les échantillons soumis à l'analyse tels qu'ils ont été reçus au laboratoire.

Client :

CABINET DET (DEVEAUX EXPERTISE TECHNIQUE)
M. DENIS DEVEAUX
221 A chemin de la Surprise
97436 SAINT LEU

Prélèvement :

Commande ITGA : IT3225-2300
Echantillon ITGA : IT322508-2789
Reçu au laboratoire le : 27/08/2025

Réf. Client : Le laboratoire n'est pas responsable des données fournies par le client qui sont simplement retranscrites ci-dessous.

Commande	Conservatoire du littoral - Dossier site de la grande chaloupe - consorts LEOCADIE
Dossier client	conservatoire du littoral / DET - Dossier Site de la Grde Chaloupe - Consorts LEOCADIE
Echantillon	A250825-12 - Ragréage - marche extérieur - cuisine aux bois
Description ITGA	Ragréage gris

Préparation

Effectuée de façon à être représentative de l'échantillon conformément à l'arrêté du 1er octobre 2019 :

- Pour une analyse au Microscope Electronique à Transmission Analytique (META) en fonction de la nature de la prise d'essai :
 - (A) - Traitement mécanique en milieu aqueux
 - (B) - Traitement chimique et mécanique au chloroforme

Technique Analytique

- Microscopie Electronique à Transmission Analytique (parties pertinentes de la norme NF X 43-050) : Morphologie, EDX et diffraction électronique
- La détection de fibres d'amiante est garantie si la teneur est supérieure ou égale à 0,1 % en masse.

Résultat :

Fraction Analysée	Technique analytique (Méthode de préparation) et date d'analyse	Résultat	Variété d'amiante	Eléments analytiques
▶ Ragréage gris	META (A) le 01/09/2025 Nombre de préparations : 1 Nombre de supports d'analyse : 1	Amiante non détecté (1)	---	Analyste : MSM

(1) Aucune fibre d'amiante n'a été détectée, l'échantillon objet de l'essai peut éventuellement renfermer une teneur en fibre d'amiante inférieure à la limite de détection.

Validé par : Mylène MATTEI Analyste



Immeuble Les Cuves de La Mare 30, Rue André Lardy
97438 SAINTE MARIE
Tél : 02.62.13.55.81
Fax :
www.itga.fr



Accréditation n° 1-6585

Portée disponible
sur www.cofrac.fr



L'accréditation du COFRAC atteste de la compétence des laboratoires pour les seuls essais couverts par l'accréditation qui sont identifiés par le symbole :

RAPPORT D'ESSAI N° IT322508-2790 EN DATE DU 01/09/2025 RECHERCHE ET IDENTIFICATION D'AMIANTE SUR UN PRELEVEMENT DE MATERIAU

Ce rapport d'essai ne concerne que les échantillons soumis à l'analyse tels qu'ils ont été reçus au laboratoire.

Client :

CABINET DET (DEVEAUX EXPERTISE TECHNIQUE)
M. DENIS DEVEAUX
221 A chemin de la Surprise
97436 SAINT LEU

Prélèvement :

Commande ITGA : IT3225-2300
Echantillon ITGA : IT322508-2790
Reçu au laboratoire le : 27/08/2025

Réf. Client : Le laboratoire n'est pas responsable des données fournies par le client qui sont simplement retranscrites ci-dessous.

Commande	Conservatoire du littoral - Dossier site de la grande chaloupe - consorts LEOCADIE
Dossier client	conservatoire du littoral / DET - Dossier Site de la Grde Chaloupe - Consorts LEOCADIE
Echantillon	A250825-13 - Ragrée + peinture - cuisine
Description ITGA	Peinture / Ragrée gris

Préparation Effectuée de façon à être représentative de l'échantillon conformément à l'arrêté du 1er octobre 2019 :

- Pour une analyse au Microscope Electronique à Transmission Analytique (META) en fonction de la nature de la prise d'essai :
 - (A) - Traitement mécanique en milieu aqueux
 - (B) - Traitement chimique et mécanique au chloroforme

Technique Analytique

- Microscopie Electronique à Transmission Analytique (parties pertinentes de la norme NF X 43-050) : Morphologie, EDX et diffraction électronique
- La détection de fibres d'amiante est garantie si la teneur est supérieure ou égale à 0,1 % en masse.

Résultat :

Fraction Analysée	Technique analytique (Méthode de préparation) et date d'analyse	Résultat	Variété d'amiante	Eléments analytiques
Peinture non séparable + Ragrée gris non séparable	META (A) le 01/09/2025 Nombre de préparations : 1 Nombre de supports d'analyse : 1	Amiante non détecté (1)	---	Analyste : MSM (2)

(1) Aucune fibre d'amiante n'a été détectée, l'échantillon objet de l'essai peut éventuellement renfermer une teneur en fibre d'amiante inférieure à la limite de détection.

(2) Pour les couches non-séparables et identifiées comme telles, la limite de détection est garantie sur la prise d'essai. La limite de détection est garantie sur chaque couche si la prise d'essai contient au plus 2 couches en quantité suffisante pour analyse.

Validé par : Mylène MATTEI Analyste



Immeuble Les Cuves de La Mare 30, Rue André Lardy
97438 SAINTE MARIE
Tél : 02.62.13.55.81
Fax :
www.itga.fr



Accréditation n° 1-6585

Portée disponible
sur www.cofrac.fr



L'accréditation du COFRAC atteste de la compétence des laboratoires pour les seuls essais couverts par l'accréditation qui sont identifiés par le symbole :

RAPPORT D'ESSAI N° IT322508-2791 EN DATE DU 01/09/2025

RECHERCHE ET IDENTIFICATION D'AMIANTE SUR UN PRELEVEMENT DE MATERIAU

Ce rapport d'essai ne concerne que les échantillons soumis à l'analyse tels qu'ils ont été reçus au laboratoire.

Client :

CABINET DET (DEVEAUX EXPERTISE TECHNIQUE)
M. DENIS DEVEAUX
221 A chemin de la Surprise
97436 SAINT LEU

Prélèvement :

Commande ITGA : IT3225-2300
Echantillon ITGA : IT322508-2791
Reçu au laboratoire le : 27/08/2025

Réf. Client : Le laboratoire n'est pas responsable des données fournies par le client qui sont simplement retranscrites ci-dessous.

Commande	Conservatoire du littoral - Dossier site de la grande chaloupe - consorts LEOCADIE
Dossier client	conservatoire du littoral / DET - Dossier Site de la Grde Chaloupe - Consorts LEOCADIE
Echantillon	A250825-14 - Colle ciment sous carrelage - SDB + WC
Description ITGA	Colle grise / Matériau compact gris

Préparation Effectuée de façon à être représentative de l'échantillon conformément à l'arrêté du 1er octobre 2019 :

- Pour une analyse au Microscope Electronique à Transmission Analytique (META) en fonction de la nature de la prise d'essai :
 - (A) - Traitement mécanique en milieu aqueux
 - (B) - Traitement chimique et mécanique au chloroforme

Technique Analytique

- Microscopie Electronique à Transmission Analytique (parties pertinentes de la norme NF X 43-050) : Morphologie, EDX et diffraction électronique
- La détection de fibres d'amiante est garantie si la teneur est supérieure ou égale à 0,1 % en masse.

Résultat :

Fraction Analysée	Technique analytique (Méthode de préparation) et date d'analyse	Résultat	Variété d'amiante	Eléments analytiques
▶ Colle grise + Matériau compact gris non séparable	META (A) le 01/09/2025 Nombre de préparations : 1 Nombre de supports d'analyse : 1	Amiante non détecté (1)	---	Analyste : MSM (2)

(1) Aucune fibre d'amiante n'a été détectée, l'échantillon objet de l'essai peut éventuellement renfermer une teneur en fibre d'amiante inférieure à la limite de détection.

(2) Pour les couches non-séparables et identifiées comme telles, la limite de détection est garantie sur la prise d'essai. La limite de détection est garantie sur chaque couche si la prise d'essai contient au plus 2 couches en quantité suffisante pour analyse.

Les couches formalisées en gras dans la description ITGA ont été identifiées par le laboratoire alors qu'elles n'avaient pas été distinguées par le client. Si les couches étaient susceptibles de contenir de l'amiante par nature elles ont fait l'objet d'une analyse.

Dans le cas d'une demande d'analyse de couche(s) spécifique(s), seules les couches non distinguables à l'œil nu par le client, ont été analysées.

Validé par : Mylène MATTEI Analyste



Immeuble Les Cuves de La Mare 30, Rue André Lardy
97438 SAINTE MARIE
Tél : 02.62.13.55.81
Fax :
www.itga.fr



Accréditation n° 1-6585

Portée disponible
sur www.cofrac.fr



L'accréditation du COFRAC atteste de la compétence des laboratoires pour les seuls essais couverts par l'accréditation qui sont identifiés par le symbole :

RAPPORT D'ESSAI N° IT322508-2792 EN DATE DU 01/09/2025

RECHERCHE ET IDENTIFICATION D'AMIANTE SUR UN PRELEVEMENT DE MATERIAU

Ce rapport d'essai ne concerne que les échantillons soumis à l'analyse tels qu'ils ont été reçus au laboratoire.

Client :

CABINET DET (DEVEAUX EXPERTISE TECHNIQUE)
M. DENIS DEVEAUX
221 A chemin de la Surprise
97436 SAINT LEU

Prélèvement :

Commande ITGA : IT3225-2300
Echantillon ITGA : IT322508-2792
Reçu au laboratoire le : 27/08/2025

Réf. Client : Le laboratoire n'est pas responsable des données fournies par le client qui sont simplement retranscrites ci-dessous.

Commande	Conservatoire du littoral - Dossier site de la grande chaloupe - consorts LEOCADIE
Dossier client	conservatoire du littoral / DET - Dossier Site de la Grde Chaloupe - Consorts LEOCADIE
Echantillon	A250825-15 - Ragréage - Pied de marche escalier - vérenda
Description ITGA	Ragréage gris

Préparation Effectuée de façon à être représentative de l'échantillon conformément à l'arrêté du 1er octobre 2019 :

- Pour une analyse au Microscope Electronique à Transmission Analytique (META) en fonction de la nature de la prise d'essai :
 - (A) - Traitement mécanique en milieu aqueux
 - (B) - Traitement chimique et mécanique au chloroforme

Technique Analytique

- Microscopie Electronique à Transmission Analytique (parties pertinentes de la norme NF X 43-050) : Morphologie, EDX et diffraction électronique
- La détection de fibres d'amiante est garantie si la teneur est supérieure ou égale à 0,1 % en masse.

Résultat :

Fraction Analysée	Technique analytique (Méthode de préparation et date d'analyse)	Résultat	Variété d'amiante	Eléments analytiques
▶ Ragréage gris	META (A) le 01/09/2025 Nombre de préparations : 1 Nombre de supports d'analyse : 1	Amiante non détecté (1)	---	Analyste : MSM

(1) Aucune fibre d'amiante n'a été détectée, l'échantillon objet de l'essai peut éventuellement renfermer une teneur en fibre d'amiante inférieure à la limite de détection.

Validé par : Mylène MATTEI Analyste



Immeuble Les Cuves de La Mare 30, Rue André Lardy
97438 SAINTE MARIE
Tél : 02.62.13.55.81
Fax :
www.itga.fr



Accréditation n° 1-6585

Portée disponible
sur www.cofrac.fr



L'accréditation du COFRAC atteste de la compétence des laboratoires pour les seuls essais couverts par l'accréditation qui sont identifiés par le symbole :

RAPPORT D'ESSAI N° IT322508-2793 EN DATE DU 01/09/2025

RECHERCHE ET IDENTIFICATION D'AMIANTE SUR UN PRELEVEMENT DE MATERIAU

Ce rapport d'essai ne concerne que les échantillons soumis à l'analyse tels qu'ils ont été reçus au laboratoire.

Client :

CABINET DET (DEVEAUX EXPERTISE TECHNIQUE)
M. DENIS DEVEAUX
221 A chemin de la Surprise
97436 SAINT LEU

Prélèvement :

Commande ITGA : IT3225-2300
Echantillon ITGA : IT322508-2793
Reçu au laboratoire le : 27/08/2025

Réf. Client : Le laboratoire n'est pas responsable des données fournies par le client qui sont simplement retranscrites ci-dessous.

Commande	Conservatoire du littoral - Dossier site de la grande chaloupe - consorts LEOCADIE
Dossier client	conservatoire du littoral / DET - Dossier Site de la Grde Chaloupe - Consorts LEOCADIE
Echantillon	A250825-16 - Ragréage - Sol véranda
Description ITGA	Ragréage gris

Préparation Effectuée de façon à être représentative de l'échantillon conformément à l'arrêté du 1er octobre 2019 :

- Pour une analyse au Microscope Electronique à Transmission Analytique (META) en fonction de la nature de la prise d'essai :
 - (A) - Traitement mécanique en milieu aqueux
 - (B) - Traitement chimique et mécanique au chloroforme

Technique Analytique

- Microscopie Electronique à Transmission Analytique (parties pertinentes de la norme NF X 43-050) : Morphologie, EDX et diffraction électronique
- La détection de fibres d'amiante est garantie si la teneur est supérieure ou égale à 0,1 % en masse.

Résultat :

Fraction Analysée	Technique analytique (Méthode de préparation) et date d'analyse	Résultat	Variété d'amiante	Eléments analytiques
▶Ragréage gris	META (A) le 01/09/2025 Nombre de préparations : 1 Nombre de supports d'analyse : 1	Amiante non détecté (1)	---	Analyste : MSM

(1) Aucune fibre d'amiante n'a été détectée, l'échantillon objet de l'essai peut éventuellement renfermer une teneur en fibre d'amiante inférieure à la limite de détection.

Validé par : Mylène MATTEI Analyste



Immeuble Les Cuves de La Mare 30, Rue André Lardy
97438 SAINTE MARIE
Tél : 02.62.13.55.81
Fax :
www.itga.fr



Accréditation n° 1-6585

Portée disponible
sur www.cofrac.fr



L'accréditation du COFRAC atteste de la compétence des laboratoires pour les seuls essais couverts par l'accréditation qui sont identifiés par le symbole :

RAPPORT D'ESSAI N° IT322508-2794 EN DATE DU 01/09/2025

RECHERCHE ET IDENTIFICATION D'AMIANTE SUR UN PRELEVEMENT DE MATERIAU

Ce rapport d'essai ne concerne que les échantillons soumis à l'analyse tels qu'ils ont été reçus au laboratoire.

Client :

CABINET DET (DEVEAUX EXPERTISE TECHNIQUE)
M. DENIS DEVEAUX
221 A chemin de la Surprise
97436 SAINT LEU

Prélèvement :

Commande ITGA : IT3225-2300
Echantillon ITGA : IT322508-2794
Reçu au laboratoire le : 27/08/2025

Réf. Client : Le laboratoire n'est pas responsable des données fournies par le client qui sont simplement retranscrites ci-dessous.

Commande	Conservatoire du littoral - Dossier site de la grande chaloupe - consorts LEOCADIE
Dossier client	conservatoire du littoral / DET - Dossier Site de la Grde Chaloupe - Consorts LEOCADIE
Echantillon	A250825-17 - Colle ciment sous faïence - Cuisine - paillassé
Description ITGA	Colle blanche

Préparation Effectuée de façon à être représentative de l'échantillon conformément à l'arrêté du 1er octobre 2019 :

- Pour une analyse au Microscope Electronique à Transmission Analytique (META) en fonction de la nature de la prise d'essai :
 - (A) - Traitement mécanique en milieu aqueux
 - (B) - Traitement chimique et mécanique au chloroforme

Technique Analytique

- Microscopie Electronique à Transmission Analytique (parties pertinentes de la norme NF X 43-050) : Morphologie, EDX et diffraction électronique
- La détection de fibres d'amiante est garantie si la teneur est supérieure ou égale à 0,1 % en masse.

Résultat :

Fraction Analysée	Technique analytique (Méthode de préparation) et date d'analyse	Résultat	Variété d'amiante	Eléments analytiques
Colle blanche	META (A) le 01/09/2025 Nombre de préparations : 1 Nombre de supports d'analyse : 1	Amiante non détecté (1)	---	Autres fibres inhalables distinguées par M/A. (2) Analyste : MSM

(1) Aucune fibre d'amiante n'a été détectée, l'échantillon objet de l'essai peut éventuellement renfermer une teneur en fibre d'amiante inférieure à la limite de détection.

(2) D'autres fibres minérales susceptibles d'être inhalées (dont la largeur est inférieure à 3 µm) ont été détectées. Ces fibres ont pu être différenciées de fibres d'amiante via les critères d'identification reportés dans les données analytiques (M : Morphologie / D: Diffraction électronique / A: Analyse EDX).

Validé par : Mylène MATTEI Analyste



Immeuble Les Cuves de La Mare 30, Rue André Lardy
97438 SAINTE MARIE
Tél : 02.62.13.55.81
Fax :
www.itga.fr



Accréditation n° 1-6585

Portée disponible
sur www.cofrac.fr



L'accréditation du COFRAC atteste de la compétence des laboratoires pour les seuls essais couverts par l'accréditation qui sont identifiés par le symbole :

RAPPORT D'ESSAI N° IT322508-2795 EN DATE DU 01/09/2025

RECHERCHE ET IDENTIFICATION D'AMIANTE SUR UN PRELEVEMENT DE MATERIAU

Ce rapport d'essai ne concerne que les échantillons soumis à l'analyse tels qu'ils ont été reçus au laboratoire.

Client :

CABINET DET (DEVEAUX EXPERTISE TECHNIQUE)
M. DENIS DEVEAUX
221 A chemin de la Surprise
97436 SAINT LEU

Prélèvement :

Commande ITGA : IT3225-2300
Echantillon ITGA : IT322508-2795
Reçu au laboratoire le : 27/08/2025

Réf. Client : Le laboratoire n'est pas responsable des données fournies par le client qui sont simplement retranscrites ci-dessous.

Commande	Conservatoire du littoral - Dossier site de la grande chaloupe - consorts LEOCADIE
Dossier client	conservatoire du littoral / DET - Dossier Site de la Grde Chaloupe - Consorts LEOCADIE
Echantillon	A250825-18 - Colle ciment sous faïence - façade cuisine
Description ITGA	Peinture / Colle blanche

Préparation Effectuée de façon à être représentative de l'échantillon conformément à l'arrêté du 1er octobre 2019 :

- Pour une analyse au Microscope Electronique à Transmission Analytique (META) en fonction de la nature de la prise d'essai :
 - (A) - Traitement mécanique en milieu aqueux
 - (B) - Traitement chimique et mécanique au chloroforme

Technique Analytique

- Microscopie Electronique à Transmission Analytique (parties pertinentes de la norme NF X 43-050) : Morphologie, EDX et diffraction électronique
- La détection de fibres d'amiante est garantie si la teneur est supérieure ou égale à 0,1 % en masse.

Résultat :

Fraction Analysée	Technique analytique (Méthode de préparation) et date d'analyse	Résultat	Variété d'amiante	Eléments analytiques
Peinture non séparable + Colle blanche	META (A) le 01/09/2025 Nombre de préparations : 1 Nombre de supports d'analyse : 1	Amiante non détecté (1)	---	Analyste : MSM (2)

(1) Aucune fibre d'amiante n'a été détectée, l'échantillon objet de l'essai peut éventuellement renfermer une teneur en fibre d'amiante inférieure à la limite de détection.

(2) Pour les couches non-séparables et identifiées comme telles, la limite de détection est garantie sur la prise d'essai. La limite de détection est garantie sur chaque couche si la prise d'essai contient au plus 2 couches en quantité suffisante pour analyse.

Validé par : Mylène MATTEI Analyste



Immeuble Les Cuves de La Mare 30, Rue André Lardy
97438 SAINTE MARIE
Tél : 02.62.13.55.81
Fax :
www.itga.fr



Accréditation n° 1-6585

Portée disponible
sur www.cofrac.fr



L'accréditation du COFRAC atteste de la compétence des laboratoires pour les seuls essais couverts par l'accréditation qui sont identifiés par le symbole :

RAPPORT D'ESSAI N° IT322508-2796 EN DATE DU 01/09/2025

RECHERCHE ET IDENTIFICATION D'AMIANTE SUR UN PRELEVEMENT DE MATERIAU

Ce rapport d'essai ne concerne que les échantillons soumis à l'analyse tels qu'ils ont été reçus au laboratoire.

Client :

CABINET DET (DEVEAUX EXPERTISE TECHNIQUE)
M. DENIS DEVEAUX
221 A chemin de la Surprise
97436 SAINT LEU

Prélèvement :

Commande ITGA : IT3225-2300
Echantillon ITGA : IT322508-2796
Reçu au laboratoire le : 27/08/2025

Réf. Client : Le laboratoire n'est pas responsable des données fournies par le client qui sont simplement retranscrites ci-dessous.

Commande	Conservatoire du littoral - Dossier site de la grande chaloupe - consorts LEOCADIE
Dossier client	conservatoire du littoral / DET - Dossier Site de la Grde Chaloupe - Consorts LEOCADIE
Echantillon	A250825-19 - Ragréage - sol garage
Description ITGA	Ragréage gris

Préparation Effectuée de façon à être représentative de l'échantillon conformément à l'arrêté du 1er octobre 2019 :

- Pour une analyse au Microscope Electronique à Transmission Analytique (META) en fonction de la nature de la prise d'essai :
 - (A) - Traitement mécanique en milieu aqueux
 - (B) - Traitement chimique et mécanique au chloroforme

Technique Analytique

- Microscopie Electronique à Transmission Analytique (parties pertinentes de la norme NF X 43-050) : Morphologie, EDX et diffraction électronique
- La détection de fibres d'amiante est garantie si la teneur est supérieure ou égale à 0,1 % en masse.

Résultat :

Fraction Analysée	Technique analytique (Méthode de préparation) et date d'analyse	Résultat	Variété d'amiante	Eléments analytiques
▶ Ragréage gris	META (A) le 01/09/2025 Nombre de préparations : 1 Nombre de supports d'analyse : 1	Amiante non détecté (1)	---	Analyste : MSM

(1) Aucune fibre d'amiante n'a été détectée, l'échantillon objet de l'essai peut éventuellement renfermer une teneur en fibre d'amiante inférieure à la limite de détection.

Validé par : Mylène MATTEI Analyste



Immeuble Les Cuves de La Mare 30, Rue André Lardy
97438 SAINTE MARIE
Tél : 02.62.13.55.81
Fax :
www.itga.fr



Accréditation n° 1-6585

Portée disponible
sur www.cofrac.fr



L'accréditation du COFRAC atteste de la compétence des laboratoires pour les seuls essais couverts par l'accréditation qui sont identifiés par le symbole :

RAPPORT D'ESSAI N° IT322508-2797 EN DATE DU 01/09/2025

RECHERCHE ET IDENTIFICATION D'AMIANTE SUR UN PRELEVEMENT DE MATERIAU

Ce rapport d'essai ne concerne que les échantillons soumis à l'analyse tels qu'ils ont été reçus au laboratoire.

Client :

CABINET DET (DEVEAUX EXPERTISE TECHNIQUE)
M. DENIS DEVEAUX
221 A chemin de la Surprise
97436 SAINT LEU

Prélèvement :

Commande ITGA : IT3225-2300
Echantillon ITGA : IT322508-2797
Reçu au laboratoire le : 27/08/2025

Réf. Client : Le laboratoire n'est pas responsable des données fournies par le client qui sont simplement retranscrites ci-dessous.

Commande	Conservatoire du littoral - Dossier site de la grande chaloupe - consorts LEOCADIE
Dossier client	conservatoire du littoral / DET - Dossier Site de la Grde Chaloupe - Consorts LEOCADIE
Echantillon	A250825-20 - Colle ciment sous carrelage - buanderie
Description ITGA	Carrelage / Colle blanche

Préparation Effectuée de façon à être représentative de l'échantillon conformément à l'arrêté du 1er octobre 2019 :

- Pour une analyse au Microscope Electronique à Transmission Analytique (META) en fonction de la nature de la prise d'essai :
 - (A) - Traitement mécanique en milieu aqueux
 - (B) - Traitement chimique et mécanique au chloroforme

Technique Analytique

- Microscopie Electronique à Transmission Analytique (parties pertinentes de la norme NF X 43-050) : Morphologie, EDX et diffraction électronique
- La détection de fibres d'amiante est garantie si la teneur est supérieure ou égale à 0,1 % en masse.

Résultat :

Fraction Analysée	Technique analytique (Méthode de préparation) et date d'analyse	Résultat	Variété d'amiante	Eléments analytiques
Carrelage		Non analysé		
▶ Colle blanche	META (A) le 01/09/2025 Nombre de préparations : 1 Nombre de supports d'analyse : 1	Amiante non détecté (1)	---	Autres fibres inhalables distinguées par M. (2) Analyste : MSM

- (1) Aucune fibre d'amiante n'a été détectée, l'échantillon objet de l'essai peut éventuellement renfermer une teneur en fibre d'amiante inférieure à la limite de détection.
- (2) D'autres fibres minérales susceptibles d'être inhalées (dont la largeur est inférieure à 3 µm) ont été détectées. Ces fibres ont pu être différenciées de fibres d'amiante via les critères d'identification reportés dans les données analytiques (M : Morphologie / D: Diffraction électronique / A: Analyse EDX).

Validé par : Mylène MATTEI Analyste



Immeuble Les Cuves de La Mare 30, Rue André Lardy
97438 SAINTE MARIE
Tél : 02.62.13.55.81
Fax :
www.itga.fr



Accréditation n° 1-6585

Portée disponible
sur www.cofrac.fr



L'accréditation du COFRAC atteste de la compétence des laboratoires pour les seuls essais couverts par l'accréditation qui sont identifiés par le symbole :

RAPPORT D'ESSAI N° IT322508-2798 EN DATE DU 01/09/2025 RECHERCHE ET IDENTIFICATION D'AMIANTE SUR UN PRELEVEMENT DE MATERIAU

Ce rapport d'essai ne concerne que les échantillons soumis à l'analyse tels qu'ils ont été reçus au laboratoire.

Client :

CABINET DET (DEVEAUX EXPERTISE TECHNIQUE)
M. DENIS DEVEAUX
221 A chemin de la Surprise
97436 SAINT LEU

Prélèvement :

Commande ITGA : IT3225-2300
Echantillon ITGA : IT322508-2798
Reçu au laboratoire le : 27/08/2025

Réf. Client : Le laboratoire n'est pas responsable des données fournies par le client qui sont simplement retranscrites ci-dessous.

Commande	Conservatoire du littoral - Dossier site de la grande chaloupe - consorts LEOCADIE
Dossier client	conservatoire du littoral / DET - Dossier Site de la Grde Chaloupe - Consorts LEOCADIE
Echantillon	A250825-21 - Ragréage - sol extérieur
Description ITGA	Ragréage gris

Préparation Effectuée de façon à être représentative de l'échantillon conformément à l'arrêté du 1er octobre 2019 :

- Pour une analyse au Microscope Electronique à Transmission Analytique (META) en fonction de la nature de la prise d'essai :
 - (A) - Traitement mécanique en milieu aqueux
 - (B) - Traitement chimique et mécanique au chloroforme

Technique Analytique

- Microscopie Electronique à Transmission Analytique (parties pertinentes de la norme NF X 43-050) : Morphologie, EDX et diffraction électronique
- La détection de fibres d'amiante est garantie si la teneur est supérieure ou égale à 0,1 % en masse.

Résultat :

Fraction Analysée	Technique analytique (Méthode de préparation) et date d'analyse	Résultat	Variété d'amiante	Eléments analytiques
▶ Ragréage gris	META (A) le 01/09/2025 Nombre de préparations : 1 Nombre de supports d'analyse : 1	Amiante non détecté (1)	---	Analyste : MSM

(1) Aucune fibre d'amiante n'a été détectée, l'échantillon objet de l'essai peut éventuellement renfermer une teneur en fibre d'amiante inférieure à la limite de détection.

Validé par : Mylène MATTEI Analyste

ANNEXE 4 - AUTRES DOCUMENTS



ANNEXE 5 - CERTIFICAT DE COMPETENCES



La certification de compétence de personnes physiques
est attribuée par ABCIDIA CERTIFICATION à

DEVEAUX Denis
sous le numéro 20-2065

Cette certification concerne les spécialités de diagnostics immobiliers suivantes :



Amiante sans mention

Prise d'effet : 31/01/2020

Validité : 30/01/2027

Arrêté du 2 juillet 2018 définissant les critères de certification des opérateurs de diagnostic technique.



Amiante avec mention

Prise d'effet : 31/01/2020

Validité : 30/01/2027

Arrêté du 2 juillet 2018 définissant les critères de certification des opérateurs de diagnostic technique.



Termites Outre-Mer

Prise d'effet : 31/01/2020

Validité : 30/01/2027

Zone d'intervention : DOM TOM

Arrêté du 2 juillet 2018 définissant les critères de certification des opérateurs de diagnostic technique.



Electricité

Prise d'effet : 31/01/2020

Validité : 30/01/2027

Arrêté du 2 juillet 2018 définissant les critères de certification des opérateurs de diagnostic technique.



Accréditation
n°4-0540
portée disponible sur
www.cofrac.fr

Véronique DELMAY
Gestionnaire des certifiés



Le maintien des dates de validité mentionnées ci-dessus est conditionné à la bonne exécution des opérations de surveillance
Certification délivrée selon le dispositif particulier de certification de diagnostic immobilier PRO 06

ABCIDIA CERTIFICATION - Domaine de Saint Paul - Bat: A6 - 4e étage - BAL N° 60011
102, route de Limours - 78470 Saint-Rémy-lès-Chevreuse - 01 30 85 25 71
www.abcidia-certification.fr - contact@abcidia-certification.fr

ENR 20 V6 du 02 avril 2014



ANNEXE 6 - ATTESTATION D'ASSURANCE

**ATTESTATION D'ASSURANCE
RESPONSABILITE CIVILE
DIAGNOSTICS IMMOBILIERS ET EXPERTISES
IMMOBILIÈRES**

MS AMLIN INSURANCE SE
22 rue Georges Picquart - 75017 Paris

Atteste que l'Adhérent/Assuré : **CABINET DET**
221 A chemin de la Surprise
97436 ST LEU

N° SIREN : 952693331
Représentée par Monsieur Denis DEVEAUX

Bénéficie, dans le cadre du contrat n° **2024PIR00003/063** souscrit par CAPRELE SAS pour le compte de l'Adhérent/Assuré, d'une garantie Responsabilité Civile pour ses activités de :

- L'établissement de « l'état relatif à la présence de termites » prévu à l'article L. 133-6 du Code de la construction et de l'habitation et aux articles L. 133-1 et R. 133-1 du Code de la construction et de l'habitation.
- L'établissement de « l'état mentionnant la présence ou l'absence de matériaux ou produits contenant de l'amiante » prévu à l'article L. 1334-13 du Code de la santé publique **A L'EXCLUSION DE TOUTE ACTIVITE D'EXTRACTION, D'EXPLOITATION ET D'ENLEVEMENT D'AMIANTE**
- La réalisation du diagnostic dit « diagnostic amiante friable » consistant en l'établissement de l'attestation de présence ou d'absence de flocages, calorifugeages et faux plafonds et le cas échéant de la présence ou de l'absence d'amiante, prévue par les articles R. 1334-14 et suivants du Code de la santé publique. La recherche de la présence d'amiante prévue à l'article L. 1334-12-1 du Code de la santé publique et le cas échéant, la réalisation du diagnostic de l'état de conservation de l'amiante prévu par ce même texte **A L'EXCLUSION DE TOUTE ACTIVITE D'AMIANTE**
- L'établissement du « Dossier Technique Amiante » prévu par l'article R. 1334-25 du Code de la santé publique. Sont couverts dans le cadre de cette disposition, le diagnostic amiante réalisé avant démolition et le diagnostic amiante réalisé avant travaux **A L'EXCLUSION DE TOUTE ACTIVITE D'EXTRACTION, D'EXPLOITATION ET D'ENLEVEMENT D'AMIANTE.**
- Le diagnostic Amiante avant travaux ou démolition **A L'EXCLUSION DE TOUTE ACTIVITE D'EXTRACTION, D'EXPLOITATION ET D'ENLEVEMENT D'AMIANTE**
- L'établissement de « l'état de l'installation intérieure d'électricité » prévu à l'article L. 134-7 du Code de la construction et de l'habitation.
- L'établissement du « certificat dit de la loi Carrez » réalisé en application des dispositions de l'article 46 de la loi du 18 décembre 1996 et du décret du 23 mai 1997.
- L'établissement d'un « état parasitaire » (insecte xylophage et champignons lignivores).
- Le Diagnostic Technique Global (DTG) tel que prévu par les articles prévus par les articles L731-1 à L731-5 du Code de la construction et de l'habitation.

MS Amlin Insurance SE – Société Européenne de droit belge au capital de 1 321 489 euros, dont le siège social est situé 37 boulevard Roi Albert II 1030 Bruxelles (Belgique) - Immatriculée à la BCE (Banque Carrefour des Entreprises) à Bruxelles sous le numéro 0644 921 425 et soumise au contrôle de la BNB (Banque nationale de Belgique). Sa succursale en France est située 22 rue Georges Picquart, 75017 Paris- T+33(0)1 44 70 71 00 - contact.france@msamlin.com - www.msamlin.com/en/markets/France - RCS Paris 815 053 483

Montant des garanties :

DESIGNATION DE LA GARANTIE	MONTANTS FRAIS DE DEFENSE INCLUS
RESPONSABILITE CIVILE PROFESSIONNELLE Garantie accordée par sinistre et par année d'assurance	305 000 € par sinistre et 500 000 € par année d'assurance
RESPONSABILITE CIVILE EXPLOITATION Garanties accordées par sinistre, sauf mention contraire	
Tous dommages corporels, matériels et immatériels confondus avec les sous limitations suivantes :	6 100 000 €
Faute inexcusable de l'employeur	1 000 000 € par sinistre et par année d'assurance
Dommages matériels et immatériels consécutifs ou non :	500 000 €
Dont Vol par préposé	15 300 €
Dont Dommages immatériels non consécutifs	200 000 €
Dont Dommages aux biens confiés	EXCLU
Dommages résultant d'atteintes à l'environnement	500 000 € par sinistre et par année d'assurance
Dont Perte de documents ou de supports d'informations confiés	100 000 € par sinistre et par année d'assurance
DEFENSE PENALE ET RECOURS Garantie accordée par litige et par année d'assurance	30 000 €

La présente attestation est valable pour la période du 01/02/2025 au 31/01/2026, sous réserve du paiement de la prime, et ne peut engager l'assureur en dehors des limites précisées par les clauses et les conditions du contrat d'assurance auquel elle se réfère.

Fait à Paris, le 17 décembre 2024
Pour l'Assureur,

MS Amlin Insurance SE
Succursale en France
22 rue Marie-Georges Picquart
75017 PARIS
T +33 (0) 1 44 70 81 00
RCS Paris 815 053 483