

Rapport de repérage des matériaux et produits contenant de l'amiante avant réalisation de travaux dans un immeuble bâti

Selon le Décret 2017-899 du 9 mai 2017, pris en application de l'article L.4412-2 du Code du travail. Méthodologie d'intervention et contenu du rapport selon l'arrêté du 16 juillet 2019 relatif au repérage de l'amiante avant certaines opérations dans les immeubles bâtis, selon l'arrêté du 14 Décembre 2021 et selon la norme NF X 46-020 d'août 2017 (2ème tirage) "Repérage des matériaux et produits contenant de l'amiante dans les immeubles bâtis – Mission et méthodologie."



A - RENSEIGNEMENTS ADMINISTRATIFS

A-1 DÉSIGNATION DE L'IMMEUBLE

Adresse : 9 Place du Palais de Justice 73000 CHAMBERY

Référence client : EW335462

Désignation : Tribunal Judiciaire de CHAMBERY

Date de construction : Avant 2024

A-3 OPÉRATEUR DE REPÉRAGE

Nom : GIRARD MATTHIAS

Accompagnateur : Divers intervenants (0 800 400 100)

Date de repérage : 24/07/2025

Numéro attestation : CPDI5868

Délivré le : 21/01/2021

Le présent rapport est établi par une personne dont les compétences sont certifiées par ICERT – Parc d'Affaires, Espace Performance – Bât K – 35760 SAINT GREGOIRE



A-2 PROPRIÉTAIRE / DONNEUR D'ORDRE

Propriétaire :
PREFECTURE DE REGION AUVERGNE-RHONE-ALPES
33, RUE MONCEY
69003 LYON 3EME

Donneur d'ordre :
PREFECTURE DE REGION AUVERGNE-RHONE-ALPES
33, RUE MONCEY
69003 LYON 3EME

A-4 SOCIÉTÉ

Société & Siret : AC Environnement (N° 44135591400298)

Date du rapport : 04/08/2025

Assurance : HDI Global SE 76208471-30015

A Riorges, le 04/08/2025

PRÉSENCE D'AMIANTE DANS LE CADRE DE LA MISSION

Non

PRÉSENCE DE LOCAUX OU PARTIES DE LOCAUX NON VISITÉS ET OU
DE COMPOSANTS OU PARTIES DE COMPOSANTS NON INSPECTÉS

Non

Le présent rapport ne peut être reproduit que dans son intégralité.

B - SOMMAIRE

A - Renseignements administratifs

- A-1 - Désignation de l'immeuble
- A-2 - Propriétaire / Donneur d'ordre
- A-3 - Opérateur de repérage
- A-4 - Société

B - Sommaire

C - Locaux ou parties de locaux et composants ou parties de composant

- C-1 - Locaux visités
- C-2 - Locaux ou partie(s) de locaux non visité(s) et composant(s) ou partie(s) de composant non inspecté(s)

D- Etude préalable

- D-1 - Descriptif des travaux envisagés
- D-2 - Périmètre du bâtiment concerné
- D-3 - Objectif de la mission
- D-4 - Document(s) mis à disposition
- D-5 - Périmètre et programme de repérage de l'opérateur
- D-6 - Motifs de réduction ou d'augmentation du nombre de prélèvements
- D-7 - Adjonction(s) ou exclusion(s) par rapport à la norme NF 46-020
- D-8 - Conditions existantes au moment du prélèvement

E - Conditions de repérage

- E-1 - Modalités de repérage
- E-2 - Moyens d'investigation
- E-3 - Obligations de communication du rapport de repérage

F - Conclusions

- F-1 - Conclusion(s) du présent rapport de repérage
- F-2 - Réserves / Commentaires

G - Grille de résultats du repérage

Annexes

- Annexe : Plans
- Annexe : Reportage photographique
- Annexe : Grille d'évaluation de l'état de conservation
- Annexe : Prélèvements et analyses

C - LOCAUX OU PARTIE(S) DE LOCAUX ET COMPOSANT(S) OU PARTIE(S) DE COMPOSANT

C-1 LISTE DES LOCAUX VISITÉS

R+1 - Vol 1 (Bureau 1)	R+1 - Vol 2 (Bureau 2)
R+1 - Vol 3 (Bureau 3)	R+1 - Vol 4 (Stockage 1)
R+1 - Vol 5 (Couloir)	R+2 - Vol 6 (Local technique)
R+3 - Vol 7 (Stockage 2)	Combles - Vol 8 (Combles)

C-2 LOCAUX OU PARTIE(S) DE LOCAUX NON VISITÉ(S) ET COMPOSANT(S) OU PARTIE(S) DE COMPOSANT NON INSPECTÉ(S)

Localisation / Désignation	Justification	Investigation complémentaire restant à réaliser
Sans objet	Sans objet	Sans objet

D - ÉTUDE PRÉALABLE

D-1 PROGRAMME DE TRAVAUX DU DONNEUR D'ORDRE

Les travaux envisagés concernent la réfection des bureaux, du stockage au R+1 et des passages de cables jusqu'au combles.

D-2 PÉRIMÈTRE DU BATIMENT CONCERNÉ DÉFINI PAR LE DONNEUR D'ORDRE

Les travaux envisagés s'étendent dans les locaux cité en tête de rapport.

D-3 OBJECTIF DE LA MISSION

Ce repérage a pour objectif d'identifier et localiser les matériaux et produits contenant de l'amiante incorporés ou faisant indissociablement corps avec l'immeuble ou la partie d'immeuble sur lequel des travaux sont programmés.

D-4 DOCUMENTS MIS A DISPOSITION PAR LE DONNEUR D'ORDRE

Aucun

D-5 PROGRAMME ET PÉRIMÈTRE DE REPÉRAGE DÉFINI PAR L'OPÉRATEUR DE REPÉRAGE

Sur la base de la liste en annexe 1 de l'arrêté du 16 juillet 2019, ainsi que sur la base des informations transmises par le donneur d'ordre et après étude du périmètre et du programme de travaux envisagé, nous avons inspecté tous les matériaux ou produits susceptibles de contenir de l'amiante affectés par les travaux pour les ouvrages ou composants de la construction

Ouvrage ou composant de la construction inspecté	Plan de l'immeuble	Locaux	Localisation
Parois verticales intérieures et enduits	R+1	Vol 1 (Bureau 1) - Vol 3 (Bureau 3) - Vol 4 (Stockage 1) - Vol 5 (Couloir)	
Plafond et faux-plafonds	R+1	Vol 1 (Bureau 1) - Vol 2 (Bureau 2) - Vol 3 (Bureau 3) - Vol 4 (Stockage 1)	
Revêtement de sol	R+1	Vol 1 (Bureau 1) - Vol 2 (Bureau 2) - Vol 3 (Bureau 3) - Vol 4 (Stockage 1)	
Plafond et faux-plafonds	R+2	Vol 6 (Local technique)	
Revêtement de sol	R+2	Vol 6 (Local technique)	
Plafond et faux-plafonds	R+3	Vol 7 (Stockage 2)	
Revêtement de sol	R+3	Vol 7 (Stockage 2)	
Parois verticales intérieures et enduits	Combles	Vol 8 (Combles)	
Revêtement de sol	Combles	Vol 8 (Combles)	

D-6 MOTIF(S) AYANT PU CONDUIRE A RÉDUIRE OU AUGMENTER LE NOMBRE DE PRÉLÈVEMENTS TEL QU'INDIQUÉ EN ANNEXE A DE LA NORME NF 46-020 POUR CHACUN DES MATÉRIELUX ET PRODUITS REPÉRÉS

Néant.

D-7 ADJONCTION(S) OU EXCLUSIONS PAR RAPPORT A LA NORME NF 46-020

Néant.

D-8 CONDITIONS EXISTANTES AU MOMENT DU PRÉLÈVEMENT SUSCEPTIBLES
D'INFLUENCER L'INTERPRÉTATION DES RÉSULTATS DES ANALYSES

Néant.

E - CONDITIONS DE REPÉRAGE

E-1 MODALITÉS DE REPÉRAGE

Dans un premier temps, dans le périmètre des travaux, et selon le programme de repérage découlant du programme des travaux envisagés, l'opérateur de repérage recherche la présence de Matériaux et Produits Susceptibles de Contenir de l'Amiante (MPSCA) faisant indissociablement corps avec le bâti et qui seront sollicités directement ou indirectement par les travaux. Ces MPSCA correspondent entre autre aux parties d'ouvrages ou de composants à inspecter ou à sonder de la « Liste non exhaustive des matériaux ou produits susceptibles de contenir de l'amiante à repérer » de l'annexe 1 de l'arrêté du 16 juillet 2019 relatif au repérage de l'amiante avant certaines opérations dans les immeubles bâtis. Toutefois, cette liste n'étant pas exhaustive, s'il a connaissance d'autres MPSCA, il les repère également.

L'inspection des ouvrages doit être exhaustive. Le repérage peut nécessiter des sondages destructifs ou des démontages particuliers. Par exemple, il convient de procéder aux investigations suivantes :

- les plénums doivent être inspectés ;
- les gaines techniques doivent être contrôlées ;
- les cloisons démontables doivent être examinées (têtes, pieds et joints de la cloison, réservations) ;
- les éléments de façade, gaines maçonnées, joints de cloisons devront être sondés ou démontés s'il y a présomption de présence de matériaux contenant de l'amiante.

L'ensemble du périmètre du bâtiment concerné par les travaux doit être visité et inspecté. En cas de défaut d'accessibilité du fait du donneur d'ordre et alors que l'opérateur lui a au préalable demandé les moyens d'accès adaptés (démontage spécifique, ouverture de gaine ou de volume vide sans accès prévu, fourniture de nacelle, etc.), l'opérateur rédigera un pré-rapport.

Lorsque, dans des cas très exceptionnels et qui doivent être justifiés, certaines parties d'ouvrages ne sont pas accessibles avant que les travaux ne commencent, l'opérateur de repérage rédige un rapport dans lequel il émet les réserves correspondantes et préconise les investigations approfondies complémentaires qui devront être réalisées entre les différentes étapes des travaux.

Il examine de façon exhaustive tous les locaux et parties de locaux situés dans le périmètre des travaux. La définition de zones présentant des similitudes d'ouvrage permet d'optimiser le nombre de prélèvements qui sont transmis pour analyse. Les sondages itératifs et comparatifs permettent de déterminer les limites et l'étendue des zones présentant des similitudes d'ouvrage.

Dans un second temps, et pour chacun des ouvrages ou composants repérés, en fonction des informations dont il dispose et de sa connaissance des matériaux et produits utilisés, il atteste, le cas échéant, de la présence ou de l'absence d'amiante. En cas de doute et selon les prescriptions réglementaires et normatives il détermine les prélèvements et analyses de matériaux nécessaires pour conclure.

Conformément aux prescriptions de l'arrêté du 16 juillet 2019 et de la norme NF X46-020 d'août 2017 (2ème tirage), les analyses des échantillons de ces produits et matériaux sont réalisées couches par couches par un organisme accrédité par le COFRAC.

L'opérateur de repérage veille à la traçabilité des échantillons prélevés : ces échantillons sont repérés de manière que les ouvrages dans lesquels ils ont été prélevés puissent être identifiés.

E-2 MOYENS D'INVESTIGATION

Pour la réalisation de notre repérage, nos moyens d'investigations mis en œuvre garantissent la réalisation d'investigations approfondies destructives et non destructives, telles que :

- Dépose de certains blocs prises pour examiner la composition interne des cloisons.
- Dépose des éléments de finition (plinthes, couvre-joints, etc) des cloisons démontables pour examiner les têtes, pieds et joints de ces cloisons.
- Détermination des sondages destructifs ou les démontages particuliers nécessaires pour permettre d'accéder aux matériaux susceptibles de contenir de l'amiante (élément de façade, gaine maçonnée, joint de cloisons, etc). Dans le cas où le risque de découverte de matériaux et produits friables contenant de l'amiante est probable, les moyens de prévention adéquats devront être mis en œuvre.
- Classement des matériaux et produits selon leurs caractéristiques.
- Prélèvements pour déterminer par analyse, lorsque les marquages des matériaux ou les documents consultés par l'opérateur de repérage ne lui ont pas permis de conclure, la présence effective d'amiante dans des matériaux et produits susceptibles d'en contenir.

E-3 OBLIGATIONS DE COMMUNICATION DU RAPPORT DE REPERAGE

Le présent rapport est à communiquer à toute personne physique ou morale amenée à concevoir, organiser ou exécuter des travaux dans l'immeuble bâti.

Il est rappelé en outre les dispositions de l'article 11 de l'arrêté du 16/07/2019 :

« Si le donneur d'ordre n'est pas le propriétaire de l'immeuble bâti concerné par la mission de repérage, il adresse à ce dernier une copie du rapport établi par l'opérateur de repérage. En cas de mission de repérage portant sur une partie privative d'un immeuble collectif à usage d'habitation, son propriétaire met à jour le contenu du « dossier amiante - parties privatives » (DAPP) prévu au I de l'article R. 1334-29-4 du code de la santé publique, en y intégrant les données issues du rapport ou du pré-rapport de repérage amiante avant travaux. Il tient à disposition et communique ce DAPP, ainsi complété, selon les modalités prévues au II de l'article R. 1334-29-4 du code de la santé publique.

En cas de mission de repérage portant sur les parties communes d'un immeuble collectif à usage d'habitation ou sur un immeuble non utilisé à fin d'habitation, son propriétaire met à jour le contenu du « dossier technique amiante » (DTA) prévu au I de l'article R. 1334-29-5 du code de la santé publique ainsi que de sa fiche récapitulative, en y intégrant les données issues du rapport ou du pré-rapport de repérage amiante avant travaux. Il tient à disposition et communique ce DTA, ainsi complété, selon les modalités prévues au II de l'article R. 1334-29-5 du code de la santé publique.

En cas de mission de repérage portant sur tout ou partie d'un immeuble d'habitation ne comprenant qu'un seul logement, son propriétaire conserve le rapport ou le pré-rapport restituant les conditions de réalisation et les conclusions de cette recherche d'amiante avant travaux. Il communique ce rapport ou ce pré-rapport, sur leur demande, à toute personne physique ou morale appelée à effectuer des travaux dans l'immeuble bâti ainsi qu'aux agents de contrôle de l'inspection du travail mentionnés à l'article L. 8211-1 du code du travail, aux agents du service de prévention des organismes de sécurité sociale et, en cas d'opération relevant du champ de l'article R. 4534-1 du code du travail, de l'organisme professionnel de prévention du bâtiment et des travaux publics. »

F - CONCLUSIONS

F-1 CONCLUSIONS(S) DU PRÉSENT RAPPORT DE REPÉRAGE

Dans le cadre de la mission objet du présent rapport, il n'a pas été repéré de matériaux et produits contenant de l'amiante.

F-2 RÉSERVES / COMMENTAIRES

Néant.

G - SOMMAIRE DES GRILLES DE RÉSULTAT DE REPÉRAGE

1 - Parois verticales intérieures et enduits

2 - Plafond et faux-plafonds

3 - Revêtement de sol

GRILLE DE RÉSULTAT DU REPÉRAGE DES MPCA POUR LA CATEGORIE : Parois verticales intérieures et enduits

Plan	Localisation	Composant	Partie composant	Réf action	Observation	Précision loc.	Ref photo	Ref Prél.	Descriptif	Résultat	Conclusion	Etat Cons
R+1	Vol 1 (Bureau 1)	Murs et cloisons	Enduits plâtre	P2	Réalisation d'un prélèvement		002EW7 76743 n °2 - 1	P2	Peinture avec couche en toile non séparable + matériau gris en vrac hétérogène	Négatif	Négatif sur analyse	
R+1	Vol 3 (Bureau 3)	Cloisons légères ou préfabriquées	Jonction entre panneaux préfabriqués	P6	Réalisation d'un prélèvement		002EW7 76743 n °6 - 1	P6	Peinture avec couche en toile non séparable + papier + matériau plâtreux blanc avec couche cartonnée non séparable	Négatif	Négatif sur analyse	
R+1	Vol 4 (Stockage 1)	Cloisons légères ou préfabriquées	Jonction entre panneaux préfabriqués	S3	Sondage et extension de la ZPSO du prélèvement P6		002EW7 76743 n °6 - 1	P6	Peinture avec couche en toile non séparable + papier + matériau plâtreux blanc avec couche cartonnée non séparable	Négatif	Négatif sur analyse	
R+1	Vol 4 (Stockage 1)	Murs et cloisons	Enduits projetés (plâtre)	P9	Réalisation d'un prélèvement		002EW7 76743 n °9 - 1	P9	Matériau gris en vrac hétérogène non séparable + matériau plâtreux blanc	Négatif	Négatif sur analyse	
R+1	Vol 5 (Couloir)	Murs et cloisons	Enduits ciment	P12	Réalisation d'un prélèvement		002EW7 76743 n °12 - 1	P12	Matériau gris en vrac hétérogène + peinture non séparable	Négatif	Négatif sur analyse	
Combles	Vol 8 (Combles)	Murs et cloisons	Joint de scellement	P18	Réalisation d'un prélèvement		002EW7 76743 n °18 - 1	P18	Peinture non séparable + matériau plâtreux blanc	Négatif	Négatif sur analyse	

GRILLE DE RÉSULTAT DU REPÉRAGE DES MPCA POUR LA CATEGORIE : Parois verticales intérieures et enduits

Plan	Localisation	Composant	Partie composant	Réf action	Observation	Précision loc.	Ref photo	Ref Prél.	Descriptif	Résultat	Conclusion	Etat Cons
Combles	Vol 8 (Combles)	Murs et cloisons	Joint de scellement	P18	Sondage et extension de la ZPSO du prélèvement P18		002EW7 76743 n °18 - 1	P18	Peinture non séparable + matériau plâtreux blanc	Négatif	Négatif sur analyse	

GRILLE DE RÉSULTAT DU REPÉRAGE DES MPCA POUR LA CATEGORIE : Plafond et faux-plafonds

Plan	Localisation	Composant	Partie composant	Réf action	Observation	Précision loc.	Ref photo	Ref Prél.	Descriptif	Résultat	Conclusion	Etat Cons
R+1	Vol 1 (Bureau 1)	Plafonds	Enduits plâtre	P3	Réalisation d'un prélèvement		002EW7 76743 n °3 - 1	P3	Peinture non séparable + matériau gris en vrac hétérogène avec couche cartonnée	Négatif	Négatif sur analyse	
R+1	Vol 2 (Bureau 2)	Plafonds	Enduits plâtre	P4	Réalisation d'un prélèvement		002EW7 76743 n °4 - 1	P4	Peinture non séparable + matériau gris en vrac hétérogène	Négatif	Négatif sur analyse	
R+1	Vol 3 (Bureau 3)	Plafonds	Enduits projetés (plâtre)	P7	Réalisation d'un prélèvement		002EW7 76743 n °7 - 1	P7	Peinture non séparable + matériau plâtreux gris en vrac	Négatif	Négatif sur analyse	
R+1	Vol 4 (Stockage 1)	Plafonds	Enduits projetés (plâtre)	S2	Sondage et extension de la ZPSO du prélèvement P7		002EW7 76743 n °7 - 1	P7	Peinture non séparable + matériau plâtreux gris en vrac	Négatif	Négatif sur analyse	
R+1	Vol 4 (Stockage 1)	Plafonds	Enduit de rebouchage	P11	Réalisation d'un prélèvement		002EW7 76743 n °11 - 1	P11	Matériau gris en faible quantité non séparable + matériau plâtreux gris	Négatif	Négatif sur analyse	
R+2	Vol 6 (Local technique)	Plafonds	Jonction entre panneaux préfabriqués	P14	Réalisation d'un prélèvement		002EW7 76743 n °14 - 1	P14	Peinture non séparable + matériau plâtreux blanc en vrac avec couche en papier	Négatif	Négatif sur analyse	



GRILLE DE RÉSULTAT DU REPÉRAGE DES MPCA POUR LA CATEGORIE : Plafond et faux-plafonds

Plan	Localisation	Composant	Partie composant	Réf action	Observation	Précision loc.	Ref photo	Ref Prél.	Descriptif	Résultat	Conclusion	Etat Cons
R+3	Vol 7 (Stockage 2)	Plafonds	Jonction entre panneaux préfabriqués	P16	Réalisation d'un prélèvement		002EW7 76743 n °16 - 1	P16	Peinture non séparable + matériau plâtreux blanc en vrac avec couche en papier	Négatif	Négatif sur analyse	

GRILLE DE RÉSULTAT DU REPÉRAGE DES MPCA POUR LA CATEGORIE : Revêtement de sol

Plan	Localisation	Composant	Partie composant	Réf action	Observation	Précision loc.	Ref photo	Ref Prél.	Descriptif	Résultat	Conclusion	Etat Cons
R+1	Vol 1 (Bureau 1)	Revêtement de sol	Moquettes avec sous-couche	P1	Réalisation d'un prélèvement		002EW7 76743 n °1 - 1	P1	Moquette rose avec couche bitumineuse	Négatif	Négatif sur analyse	
R+1	Vol 2 (Bureau 2)	Revêtement de sol	Moquettes avec sous-couche	S1	Sondage et extension de la ZPSO du prélèvement P1		002EW7 76743 n °1 - 1	P1	Moquette rose avec couche bitumineuse	Négatif	Négatif sur analyse	
R+1	Vol 3 (Bureau 3)	Revêtement de sol	Colles de revêtement de sol	P5	Réalisation d'un prélèvement		002EW7 76743 n °5 - 1	P5	Colle polymère jaune non séparable + matériau gris	Négatif	Négatif sur analyse	
R+1	Vol 4 (Stockage 1)	Revêtement de sol	Chape maigre	P8	Réalisation d'un prélèvement		002EW7 76743 n °8 - 1	P8	Matériau compact gris hétérogène + peinture non séparable	Négatif	Négatif sur analyse	
R+1	Vol 4 (Stockage 1)	Revêtement de sol	Colles de carrelage	P10	Réalisation d'un prélèvement		002EW7 76743 n °10 - 1	P10	Matériau compact ocre hétérogène	Négatif	Négatif sur analyse	
R+1	Vol 4 (Stockage 1)	Revêtement de sol	Colles de carrelage	P10	Sondage et extension de la ZPSO du prélèvement P10		002EW7 76743 n °10 - 1	P10	Matériau compact ocre hétérogène	Négatif	Négatif sur analyse	
R+2	Vol 6 (Local technique)	Revêtement de sol	Lés plastiques avec sous-couche	P13	Réalisation d'un prélèvement		002EW7 76743 n °13 - 1	P13 Phase 1	Colle polymère jaune non séparable + ragréage gris avec fibres	Négatif	Négatif sur analyse	



GRILLE DE RÉSULTAT DU REPÉRAGE DES MPCA POUR LA CATEGORIE : Revêtement de sol

Plan	Localisation	Composant	Partie composant	Réf action	Observation	Précision loc.	Ref photo	Ref Prél.	Descriptif	Résultat	Conclusion	Etat Cons
R+2	Vol 6 (Local technique)	Revêtement de sol	Lés plastiques avec sous-couche	P13	Réalisation d'un prélèvement		002EW7 76743 n °13 - 1	P13 Phase 2	Revêtement souple beige avec couche en toile	Négatif	Négatif sur analyse	
R+3	Vol 7 (Stockage 2)	Revêtement de sol	Moquettes avec sous-couche	P15	Réalisation d'un prélèvement		002EW7 76743 n °15 - 1	P15	Moquette orange avec couche en mousse + colle polymère jaune non séparable	Négatif	Négatif sur analyse	
Combles	Vol 8 (Combles)	Revêtement de sol	Colles de carrelage	P17	Réalisation d'un prélèvement		002EW7 76743 n °17 - 1	P17	Matériau compact gris hétérogène	Négatif	Négatif sur analyse	

ANNEXE : PLANS DE REPÉRAGE DES MPCA

Ref.	Plans	Titre du plan
	R+1	R+1 - Plan de repérage - Actions menées
	R+1	R+1 - Périmètre d'intervention 1 - Actions menées
	R+2	R+2 - Plan de repérage - Actions menées
	R+2	R+2 - Périmètre d'intervention 1 - Actions menées
	R+3	R+3 - Plan de repérage - Actions menées
	R+3	R+3 - Périmètre d'intervention 1 - Actions menées
	Combles	Combles - Plan de repérage - Actions menées

R+1 - PLAN DE REPÉRAGE - ACTIONS MENÉES

Référence:
002EW776743

Légende

	Périmètre d'intervention 1
---	----------------------------

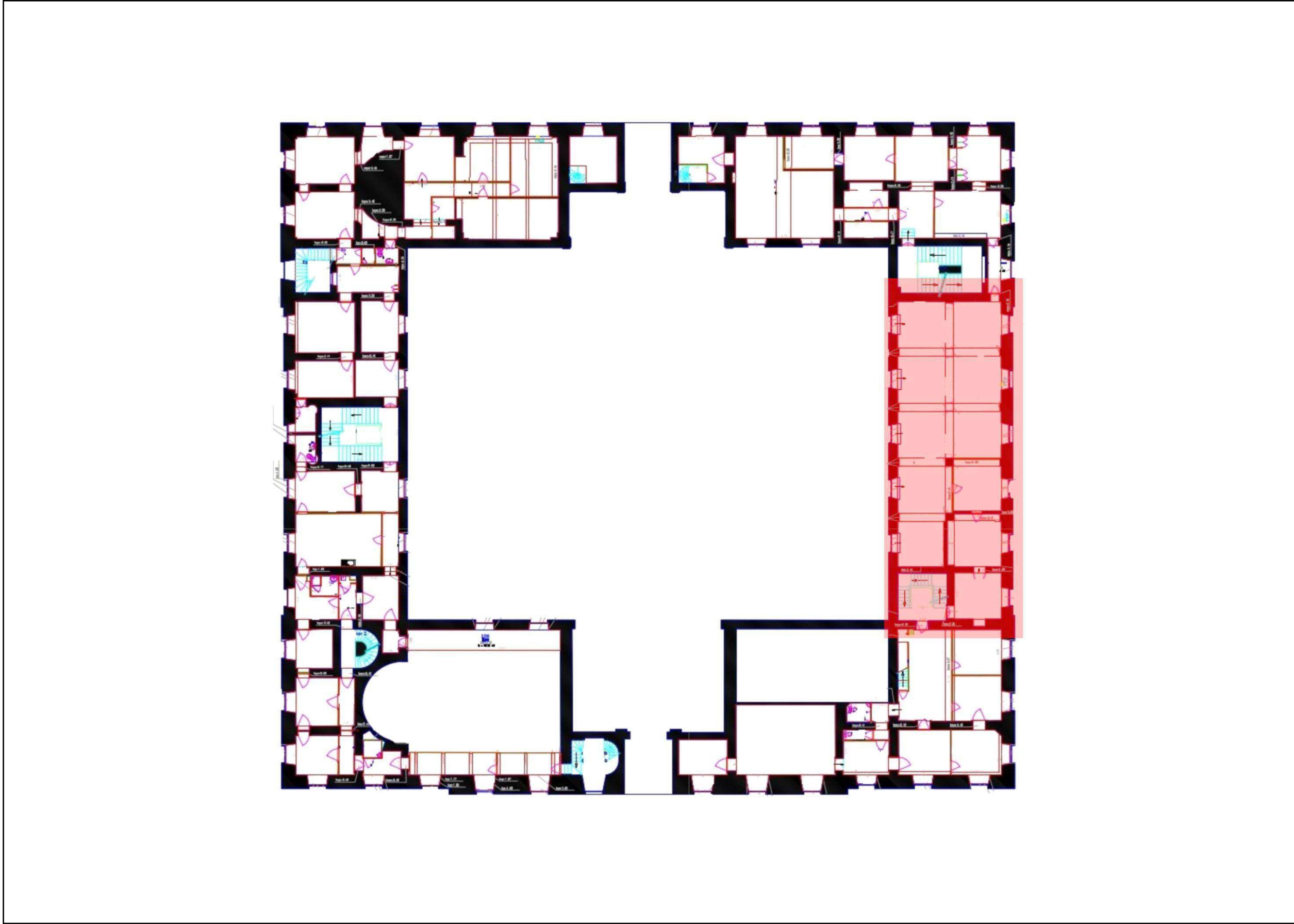

Adresse du bien	

9 Place du Palais de Justice
73000 CHAMBERY

Désignation

Tribunal Judiciaire de CHAMBERY

Date intervention

24/07/2025

Techniciens intervenant

GIRARD MATTHIAS

R+1 - PÉRIMÈTRE D'INTERVENTION 1 - ACTIONS MENÉES

Référence:
002EW776743

Légende

P

Localisation d'un prélèvement négatif

3

Localisation dun sondage négatif

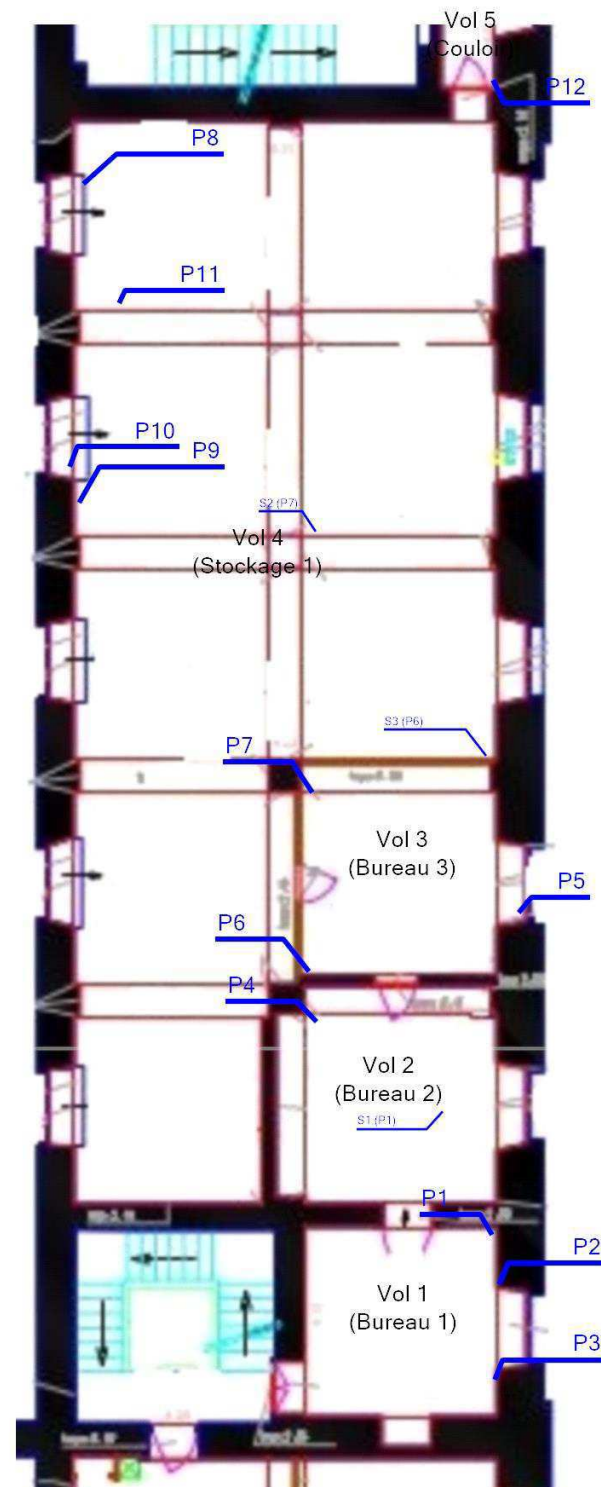

Plan de situation

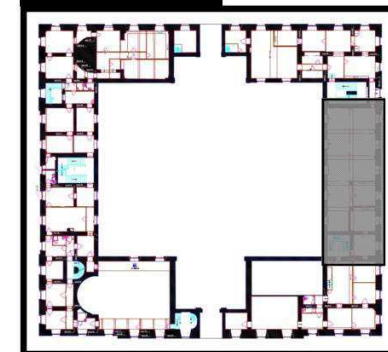

Adresse du bien

9 Place du Palais de Justice
73000 CHAMBERY

Désignation



Tribunal Judiciaire de CHAMBERY

Date intervention

24/07/2025

Techniciens intervenant

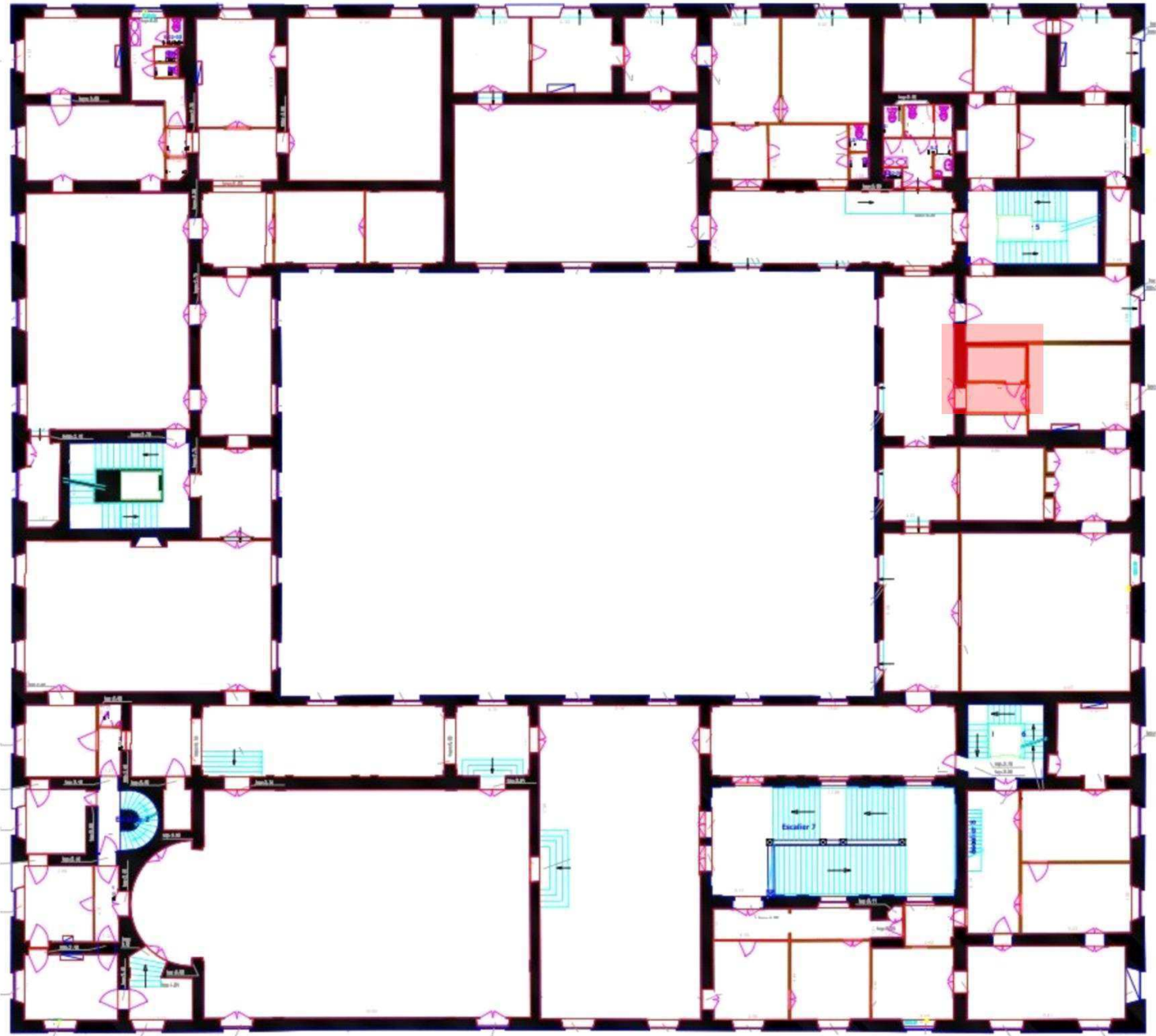
GIRARD MATTHIAS

R+2 - PLAN DE REPÉRAGE - ACTIONS MENÉES				Référence: 002EW776743
				Légende
				 Périmètre d'intervention 1
	Adresse du bien	Désignation	Date intervention	Technicien intervenant
	9 Place du Palais de Justice 73000 CHAMBERY	Tribunal Judiciaire de CHAMBERY	24/07/2025	GIRARD MATTHIAS

R+2 - PÉRIMÈTRE D'INTERVENTION 1 - ACTIONS MENÉES

Référence:
002EW776743

Légende

Localisation dun prélèvement négatif

P13

Vol 6
(Local technique)

P14

Plan de situation

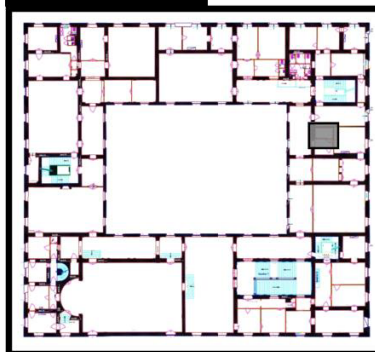

Adresse du bien

9 Place du Palais de Justice
73000 CHAMBERY

Désignation

Tribunal Judiciaire de CHAMBERY

	Date intervention
1	1997
2	1998
3	1999
4	2000
5	2001
6	2002
7	2003
8	2004
9	2005
10	2006
11	2007
12	2008
13	2009
14	2010
15	2011
16	2012
17	2013
18	2014
19	2015
20	2016
21	2017
22	2018
23	2019
24	2020
25	2021
26	2022
27	2023
28	2024
29	2025
30	2026
31	2027
32	2028
33	2029
34	2030
35	2031
36	2032
37	2033
38	2034
39	2035
40	2036
41	2037
42	2038
43	2039
44	2040
45	2041
46	2042
47	2043
48	2044
49	2045
50	2046
51	2047
52	2048
53	2049
54	2050
55	2051
56	2052
57	2053
58	2054
59	2055
60	2056
61	2057
62	2058
63	2059
64	2060
65	2061
66	2062
67	2063
68	2064
69	2065
70	2066
71	2067
72	2068
73	2069
74	2070
75	2071
76	2072
77	2073
78	2074
79	2075
80	2076
81	2077
82	2078
83	2079
84	2080
85	2081
86	2082
87	2083
88	2084
89	2085
90	2086
91	2087
92	2088
93	2089
94	2090
95	2091
96	2092
97	2093
98	2094
99	2095
100	2096
101	2097
102	2098
103	2099
104	2100
105	2101
106	2102
107	2103
108	2104
109	2105
110	2106
111	2107
112	2108
113	2109
114	2110
115	2111
116	2112
117	2113
118	2114
119	2115
120	2116
121	2117
122	2118
123	2119
124	2120
125	2121
126	2122
127	2123
128	2124
129	2125
130	2126
131	2127
132	2128
133	2129
134	2130
135	2131
136	2132
137	2133
138	2134
139	2135
140	2136
141	2137
142	2138
143	2139
144	2140
145	2141
146	2142
147	2143
148	2144
149	2145
150	2146
151	2147
152	2148
153	2149
154	2150
155	2151
156	2152
157	2153
158	2154
159	2155
160	2156
161</	

24/07/2025

Techniciens intervenant

GIRARD MATTHIAS

R+3 - PLAN DE REPÉRAGE - ACTIONS MENÉES

Référence:
002EW776743

Légende	
	Périmètre d'intervention 1





ENVIRONNEMENT

Adresse du bien
9 Place du Palais de Justice 73000 CHAMBERY

Désignation
Tribunal Judiciaire de CHAMBERY

Date intervention
24/07/2025

Technicien intervenant
GIRARD MATTHIAS

Localisation d'un prélèvement négatif

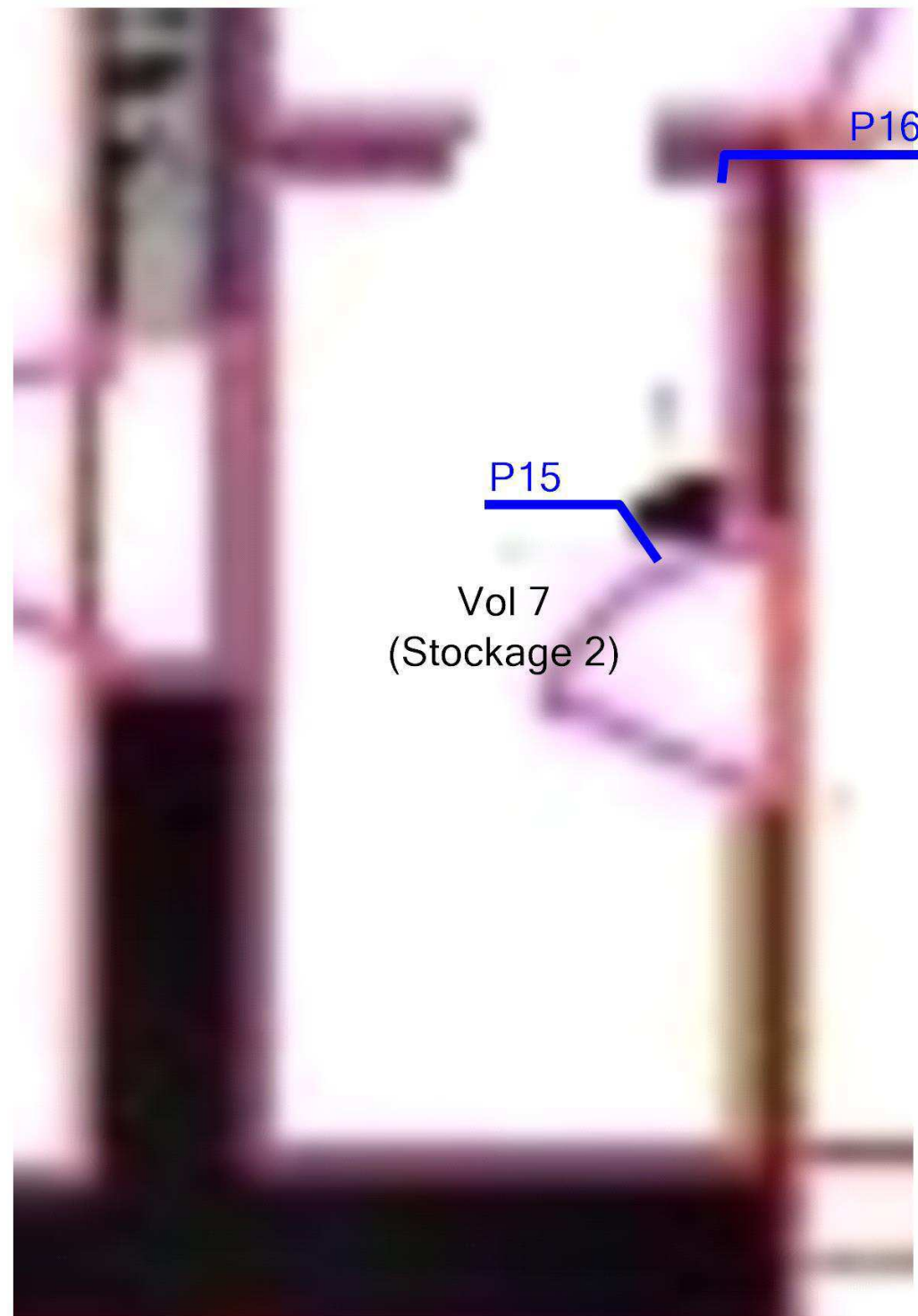

Plan de situation

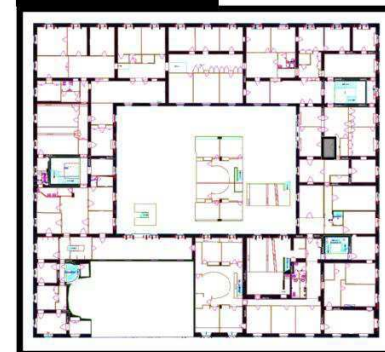

Légende

P Localisation dun prélèvement négatif

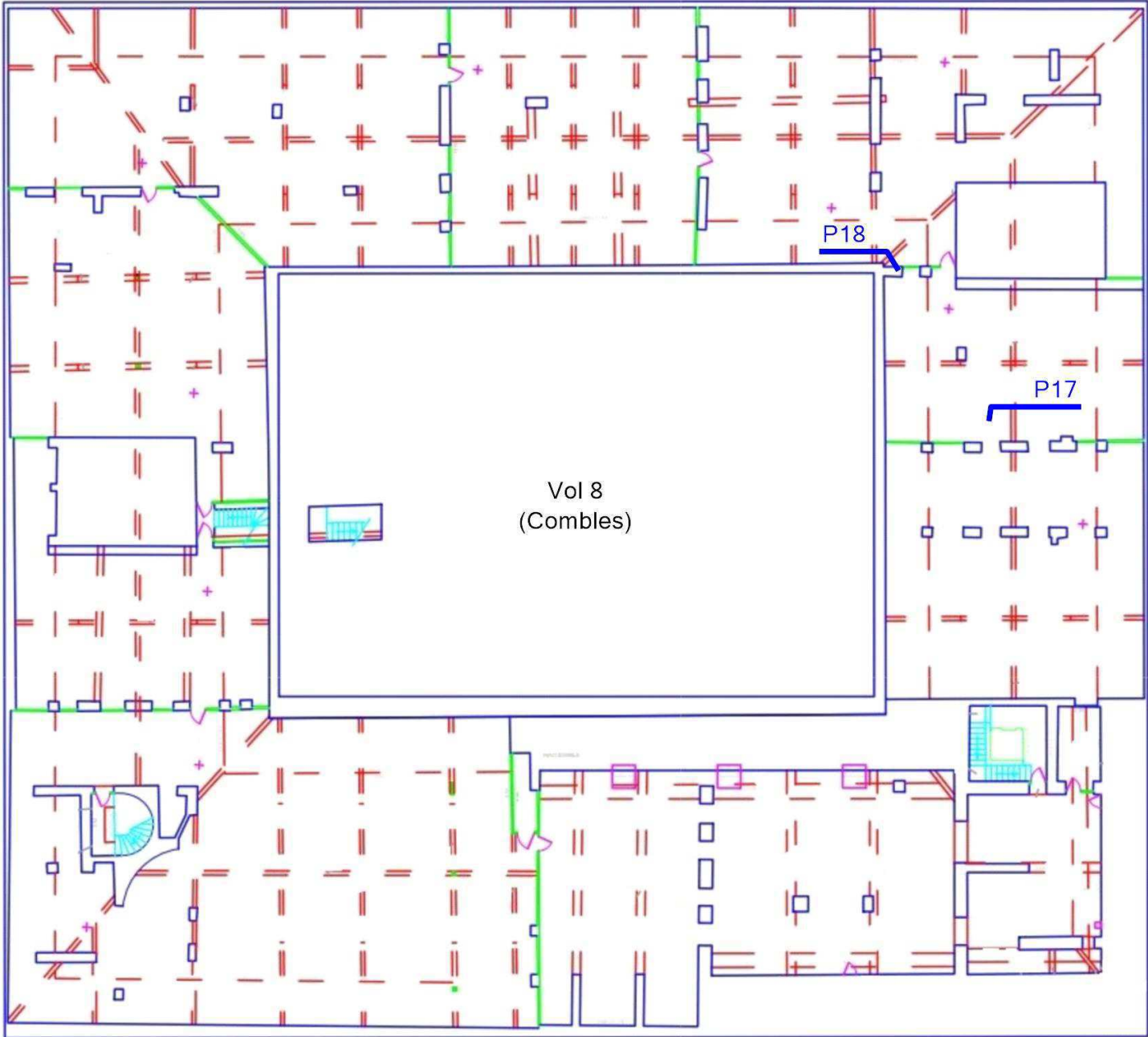

	Adresse du bien	Désignation	Date intervention	Technicien intervenant
	9 Place du Palais de Justice 73000 CHAMBERY	Tribunal Judiciaire de CHAMBERY	24/07/2025	GIRARD MATTHIAS

ANNEXE : REPORTAGE PHOTOGRAPHIQUE

 Photos représentant des matériaux et produits contenant de l'amiante

Référence	Localisation	Action
002EW776743 n°17 - 1 (P17)	Combles - Vol 8 (Combles)	Prélevement négatif
002EW776743 n°18 - 1 (P18)	Combles - Vol 8 (Combles)	Prélevement négatif
002EW776743 n°1 - 1 (P1)	R+1 - Vol 1 (Bureau 1)	Prélevement négatif
002EW776743 n°2 - 1 (P2)	R+1 - Vol 1 (Bureau 1)	Prélevement négatif
002EW776743 n°3 - 1 (P3)	R+1 - Vol 1 (Bureau 1)	Prélevement négatif
002EW776743 n°4 - 1 (P4)	R+1 - Vol 2 (Bureau 2)	Prélevement négatif
002EW776743 n°5 - 1 (P5)	R+1 - Vol 3 (Bureau 3)	Prélevement négatif
002EW776743 n°6 - 1 (P6)	R+1 - Vol 3 (Bureau 3)	Prélevement négatif
002EW776743 n°7 - 1 (P7)	R+1 - Vol 3 (Bureau 3)	Prélevement négatif
002EW776743 n°8 - 1 (P8)	R+1 - Vol 4 (Stockage 1)	Prélevement négatif
002EW776743 n°9 - 1 (P9)	R+1 - Vol 4 (Stockage 1)	Prélevement négatif
002EW776743 n°10 - 1 (P10)	R+1 - Vol 4 (Stockage 1)	Prélevement négatif
002EW776743 n°11 - 1 (P11)	R+1 - Vol 4 (Stockage 1)	Prélevement négatif
002EW776743 n°12 - 1 (P12)	R+1 - Vol 5 (Couloir)	Prélevement négatif
002EW776743 n°13 - 1 (P13)	R+2 - Vol 6 (Local technique)	Prélevement négatif
002EW776743 n°14 - 1 (P14)	R+2 - Vol 6 (Local technique)	Prélevement négatif
002EW776743 n°15 - 1 (P15)	R+3 - Vol 7 (Stockage 2)	Prélevement négatif
002EW776743 n°16 - 1 (P16)	R+3 - Vol 7 (Stockage 2)	Prélevement négatif



002EW776743 n°1 - 1 (P1) - R+1 - Vol 1 (Bureau 1)



002EW776743 n°2 - 1 (P2) - R+1 - Vol 1 (Bureau 1)



002EW776743 n°3 - 1 (P3) - R+1 - Vol 1 (Bureau 1)



002EW776743 n°4 - 1 (P4) - R+1 - Vol 2 (Bureau 2)



002EW776743 n°5 - 1 (P5) - R+1 - Vol 3 (Bureau 3)



002EW776743 n°6 - 1 (P6) - R+1 - Vol 3 (Bureau 3)



002EW776743 n°7 - 1 (P7) - R+1 - Vol 3 (Bureau 3)



002EW776743 n°8 - 1 (P8) - R+1 - Vol 4 (Stockage 1)



002EW776743 n°9 - 1 (P9) - R+1 - Vol 4 (Stockage 1)



002EW776743 n°10 - 1 (P10) - R+1 - Vol 4 (Stockage 1)



002EW776743 n°11 - 1 (P11) - R+1 - Vol 4 (Stockage 1)



002EW776743 n°12 - 1 (P12) - R+1 - Vol 5 (Couloir)



002EW776743 n°13 - 1 (P13) - R+2 - Vol 6 (Local technique)



002EW776743 n°14 - 1 (P14) - R+2 - Vol 6 (Local technique)



002EW776743 n°15 - 1 (P15) - R+3 - Vol 7 (Stockage 2)



002EW776743 n°16 - 1 (P16) - R+3 - Vol 7 (Stockage 2)



002EW776743 n°17 - 1 (P17) - Combles - Vol 8 (Combles)



002EW776743 n°18 - 1 (P18) - Combles - Vol 8 (Combles)

ANNEXE : Récapitulatif des prélèvements et analyses

Prélèvements en rouge = Positif Amiante

Ref action	Categorie	Composant	Materiau	Localisation	Observation
P1	Revêtement de sol	Revêtement de sol	Moquette rose avec couche bitumineuse	R+1 - Vol 1 (Bureau 1)	
P2	Parois verticales intérieures et enduits	Murs et cloisons	Peinture avec couche en toile non séparable + matériau gris en vrac hétérogène	R+1 - Vol 1 (Bureau 1)	
P3	Plafond et faux-plafonds	Plafonds	Peinture non séparable + matériau gris en vrac hétérogène avec couche cartonnée	R+1 - Vol 1 (Bureau 1)	
P4	Plafond et faux-plafonds	Plafonds	Peinture non séparable + matériau gris en vrac hétérogène	R+1 - Vol 2 (Bureau 2)	
P5	Revêtement de sol	Revêtement de sol	Colle polymère jaune non séparable + matériau gris	R+1 - Vol 3 (Bureau 3)	
P6	Parois verticales intérieures et enduits	Cloisons légères ou préfabriquées	Peinture avec couche en toile non séparable + papier + matériau plâtreux blanc avec couche cartonnée non séparable	R+1 - Vol 3 (Bureau 3)	
P7	Plafond et faux-plafonds	Plafonds	Peinture non séparable + matériau plâtreux gris en vrac	R+1 - Vol 3 (Bureau 3)	
P8	Revêtement de sol	Revêtement de sol	Matériau compact gris hétérogène + peinture non séparable	R+1 - Vol 4 (Stockage 1)	
P9	Parois verticales intérieures et enduits	Murs et cloisons	Matériau gris en vrac hétérogène non séparable + matériau plâtreux blanc	R+1 - Vol 4 (Stockage 1)	
P10	Revêtement de sol	Revêtement de sol	Matériau compact ocre hétérogène	R+1 - Vol 4 (Stockage 1)	
P11	Plafond et faux-plafonds	Plafonds	Matériau gris en faible quantité non séparable + matériau plâtreux gris	R+1 - Vol 4 (Stockage 1)	
P12	Parois verticales intérieures et enduits	Murs et cloisons	Matériau gris en vrac hétérogène + peinture non séparable	R+1 - Vol 5 (Couloir)	

P13 Phase 1	Revêtement de sol	Revêtement de sol	Colle polymère jaune non séparable + ragréage gris avec fibres	R+2 - Vol 6 (Local technique)
P13 Phase 2	Revêtement de sol	Revêtement de sol	Revêtement souple beige avec couche en toile	R+2 - Vol 6 (Local technique)
P14	Plafond et faux-plafonds	Plafonds	Peinture non séparable + matériau plâtreux blanc en vrac avec couche en papier	R+2 - Vol 6 (Local technique)
P15	Revêtement de sol	Revêtement de sol	Moquette orange avec couche en mousse + colle polymère jaune non séparable	R+3 - Vol 7 (Stockage 2)
P16	Plafond et faux-plafonds	Plafonds	Peinture non séparable + matériau plâtreux blanc en vrac avec couche en papier	R+3 - Vol 7 (Stockage 2)
P17	Revêtement de sol	Revêtement de sol	Matériau compact gris hétérogène	Combles - Vol 8 (Combles)
P18	Parois verticales intérieures et enduits	Murs et cloisons	Peinture non séparable + matériau plâtreux blanc	Combles - Vol 8 (Combles)



Arteparc – Bât E – Route de la Côte d'Azur - CS 30012 -
13590 MEYREUIL
Tel : 04.42.12.11.20
www.itga.fr



Accréditation n° 1-1029

Portée disponible
sur www.cofrac.fr



L'accréditation du COFRAC atteste de la compétence des laboratoires pour les seuls essais couverts par l'accréditation qui sont identifiés par le symbole :

RAPPORT SYNTHÉTIQUE D'ANALYSE NUMÉRO IT0425-17840 EN DATE DU 04/08/2025

RECHERCHE ET IDENTIFICATION D'AMIANTE SUR PRELEVEMENT(S) DE MATÉRIAU(X)

*Ce rapport ne concerne que les échantillons soumis à l'analyse tels qu'ils ont été reçus au laboratoire.
Le laboratoire n'est pas responsable des données fournies par le client qui sont simplement retranscrites et identifiées comme telles.*

Client : AC ENVIRONNEMENT 64 rue clement Ader 42153 RIORGES	Réf. Commande ITGA : IT0425-17840 Réf. Commande Client : 002EW776743
--	---

Prélèvement(s) : Reçu au laboratoire le : 28/07/2025

Préparation(s) : Effectuée de façon à être représentative de l'échantillon conformément à l'arrêté du 1er octobre 2019 :
ou - Pour une analyse au Microscope Optique à Lumière Polarisée (MOLP) : Prélèvement et montage adapté sur lame de microscopie
- Pour une analyse au Microscope Electronique à Transmission Analytique (META) en fonction de la nature de la prise d'essai :

(A) - Traitement mécanique en milieu aqueux

(B) - Traitement chimique et mécanique au chloroforme

Technique(s) - Microscopie Optique à Lumière Polarisée (parties pertinentes de la norme NF ISO 22262-1) : Morphologie et critères optiques

Analytique(s) : La détection de fibres d'amiante optiquement observables est garantie si la teneur est supérieure ou égale à 0,1 % en masse.

ou - Microscopie Electronique à Transmission Analytique (parties pertinentes de la norme NF X 43-050) : Morphologie, EDX et diffraction
électronique

La détection de fibres d'amiante est garantie si la teneur est supérieure ou égale à 0,1 % en masse.

Résultat(s) :

Fraction analysée	Technique analytique (Méthode de préparation et date d'analyse)	Résultat / Variété d'amiante	Elements analytiques
Réf dossier client : EW335462 9 Place du Palais de Justice - 73000 CHAMBERY Tribunal Judiciaire de CHAMBERY Réf échantillon client : 002EW776743001 / Revêtement de sol / Revêtement de sol / Moquettes avec sous-couche / Vol 1 (Bureau 1)	Réf échantillon ITGA : IT042507-27186 Description ITGA : Moquette rose avec couche bitumineuse		
Moquette rose avec couche bitumineuse	META (B) le 04/08/2025 Nombre de préparations : 2 Nombre de supports d'analyse : 2	Amiante non détecté (1) / -	Analyste : LGO
Réf dossier client : EW335462 9 Place du Palais de Justice - 73000 CHAMBERY Tribunal Judiciaire de CHAMBERY Réf échantillon client : 002EW776743002 / Parois verticales intérieures et enduits / Murs et cloisons / Enduits plâtre / Vol 1 (Bureau 1)	Réf échantillon ITGA : IT042507-27187 Description ITGA : Peinture avec couche en toile / Matériau gris en vrac hétérogène		
Peinture avec couche en toile non séparable + Matériau gris en vrac hétérogène	META (A) le 04/08/2025 Nombre de préparations : 1 Nombre de supports d'analyse : 1	Amiante non détecté (1) / -	Analyste : ELE (2)

La reproduction de ce rapport n'est autorisée que sous sa forme intégrale ; ce rapport ne doit pas être reproduit partiellement sans l'approbation du laboratoire.

Sauf demande particulière et écrite du client, les échantillons sont conservés pendant 6 mois et les rapports pendant 10 ans.

RAPPORT SYNTHÉTIQUE D'ANALYSE NUMÉRO IT0425-17840 EN DATE DU 04/08/2025
RECHERCHE ET IDENTIFICATION D'AMIANTE SUR PRELEVEMENT(S) DE MATÉRIAU(X)

Fraction analysée	Technique analytique (Méthode de préparation et date d'analyse)	Résultat / Variété d'amiante	Elements analytiques
Réf dossier client : EW335462 9 Place du Palais de Justice - 73000 CHAMBERY Tribunal Judiciaire de CHAMBERY Réf échantillon client : 002EW776743003 / Plafond et faux-plafonds / Plafonds / Enduits plâtre / Vol 1 (Bureau 1)	Réf échantillon ITGA : IT042507-27188 Description ITGA : Peinture / Matériau gris en vrac hétérogène avec couche cartonnée		
Peinture non séparable + Matériau gris en vrac hétérogène avec couche cartonnée	META (A) le 04/08/2025 Nombre de préparations : 1 Nombre de supports d'analyse : 1	Amiante non détecté (1) / -	Analyste : ELE (2)
Réf dossier client : EW335462 9 Place du Palais de Justice - 73000 CHAMBERY Tribunal Judiciaire de CHAMBERY Réf échantillon client : 002EW776743004 / Plafond et faux-plafonds / Plafonds / Enduits plâtre / Vol 2 (Bureau 2)	Réf échantillon ITGA : IT042507-27189 Description ITGA : Peinture / Matériau gris en vrac hétérogène		
Peinture non séparable + Matériau gris en vrac hétérogène	META (A) le 04/08/2025 Nombre de préparations : 1 Nombre de supports d'analyse : 1	Amiante non détecté (1) / -	Analyste : ELE (2)
Réf dossier client : EW335462 9 Place du Palais de Justice - 73000 CHAMBERY Tribunal Judiciaire de CHAMBERY Réf échantillon client : 002EW776743005 / Revêtement de sol / Revêtement de sol / Colles de revêtement de sol / Vol 3 (Bureau 3)	Réf échantillon ITGA : IT042507-27190 Description ITGA : Colle polymère jaune / Matériau gris		
Colle polymère jaune non séparable + Matériau gris	META (B) le 04/08/2025 Nombre de préparations : 5 Nombre de supports d'analyse : 5	Amiante non détecté (1) / -	Analyste : ISE (3)
Réf dossier client : EW335462 9 Place du Palais de Justice - 73000 CHAMBERY Tribunal Judiciaire de CHAMBERY Réf échantillon client : 002EW776743006 / Parois verticales intérieures et enduits / Cloisons légères ou préfabriquées / Jonction entre panneaux préfabriqués / Vol 3 (Bureau 3)	Réf échantillon ITGA : IT042507-27191 Description ITGA : Peinture avec couche en toile / Papier / Matériau plâtreux blanc avec couche cartonnée		
Peinture avec couche en toile non séparable + Papier + Matériau plâtreux blanc avec couche cartonnée non séparable	META (A) le 04/08/2025 Nombre de préparations : 2 Nombre de supports d'analyse : 2	Amiante non détecté (1) / -	Analyste : LGO (3)

La reproduction de ce rapport n'est autorisée que sous sa forme intégrale ; ce rapport ne doit pas être reproduit partiellement sans l'approbation du laboratoire.

Sauf demande particulière et écrite du client, les échantillons sont conservés pendant 6 mois et les rapports pendant 10 ans.

RAPPORT SYNTHÉTIQUE D'ANALYSE NUMÉRO IT0425-17840 EN DATE DU 04/08/2025
RECHERCHE ET IDENTIFICATION D'AMIANTE SUR PRELEVEMENT(S) DE MATÉRIAU(X)

Fraction analysée	Technique analytique (Méthode de préparation et date d'analyse)	Résultat / Variété d'amiante	Elements analytiques
Réf dossier client : EW335462 9 Place du Palais de Justice - 73000 CHAMBERY Tribunal Judiciaire de CHAMBERY Réf échantillon client : 002EW776743007 / Plafond et faux-plafonds / Plafonds / Enduits projetés (plâtre) / Vol 3 (Bureau 3)			
Réf échantillon ITGA : IT042507-27192		Description ITGA : Peinture / Matériau plâtreux gris en vrac	
Peinture non séparable + Matériau plâtreux gris en vrac	META (A) le 04/08/2025 Nombre de préparations : 1 Nombre de supports d'analyse : 1	Amiante non détecté (1) / -	Analyste : ELE (2)
Réf dossier client : EW335462 9 Place du Palais de Justice - 73000 CHAMBERY Tribunal Judiciaire de CHAMBERY Réf échantillon client : 002EW776743008 / Revêtement de sol / Revêtement de sol / Chape maigre / Vol 4 (Stockage 1)			
Réf échantillon ITGA : IT042507-27193		Description ITGA : Matériau compact gris hétérogène / Peinture	
Matériau compact gris hétérogène + Peinture non séparable	META (A) le 01/08/2025 Nombre de préparations : 1 Nombre de supports d'analyse : 1	Amiante non détecté (1) / -	Analyste : ATE (3)
Réf dossier client : EW335462 9 Place du Palais de Justice - 73000 CHAMBERY Tribunal Judiciaire de CHAMBERY Réf échantillon client : 002EW776743009 / Parois verticales intérieures et enduits / Murs et cloisons / Enduits projetés (plâtre) / Vol 4 (Stockage 1)			
Réf échantillon ITGA : IT042507-27194		Description ITGA : Matériau gris en vrac hétérogène / Matériau plâtreux blanc	
Matériau gris en vrac hétérogène non séparable + Matériau plâtreux blanc	META (A) le 01/08/2025 Nombre de préparations : 1 Nombre de supports d'analyse : 1	Amiante non détecté (1) / -	Analyste : ATE (2)
Réf dossier client : EW335462 9 Place du Palais de Justice - 73000 CHAMBERY Tribunal Judiciaire de CHAMBERY Réf échantillon client : 002EW776743010 / Revêtement de sol / Revêtement de sol / Colles de carrelage / Vol 4 (Stockage 1)			
Réf échantillon ITGA : IT042507-27195		Description ITGA : Matériau compact ocre hétérogène	
Matériau compact ocre hétérogène	META (A) le 01/08/2025 Nombre de préparations : 1 Nombre de supports d'analyse : 1	Amiante non détecté (1) / -	Analyste : ATE
Réf dossier client : EW335462 9 Place du Palais de Justice - 73000 CHAMBERY Tribunal Judiciaire de CHAMBERY Réf échantillon client : 002EW776743011 / Plafond et faux-plafonds / Plafonds / Enduit de rebouchage / Vol 4 (Stockage 1)			
Réf échantillon ITGA : IT042507-27196		Description ITGA : Matériau gris en faible quantité / Matériau plâtreux gris	
Matériau gris en faible quantité non séparable + Matériau plâtreux gris	META (A) le 01/08/2025 Nombre de préparations : 1 Nombre de supports d'analyse : 1	Amiante non détecté (1) / -	Analyste : ATE (3)

La reproduction de ce rapport n'est autorisée que sous sa forme intégrale ; ce rapport ne doit pas être reproduit partiellement sans l'approbation du laboratoire.

Sauf demande particulière et écrite du client, les échantillons sont conservés pendant 6 mois et les rapports pendant 10 ans.

RAPPORT SYNTHÉTIQUE D'ANALYSE NUMÉRO IT0425-17840 EN DATE DU 04/08/2025
RECHERCHE ET IDENTIFICATION D'AMIANTE SUR PRELEVEMENT(S) DE MATÉRIAU(X)

Fraction analysée	Technique analytique (Méthode de préparation et date d'analyse)	Résultat / Variété d'amiante	Elements analytiques
Réf dossier client : EW335462 9 Place du Palais de Justice - 73000 CHAMBERY Tribunal Judiciaire de CHAMBERY Réf échantillon client : 002EW776743012 / Parois verticales intérieures et enduits / Murs et cloisons / Enduits ciment / Vol 5 (Couloir)			
		Réf échantillon ITGA : IT042507-27197	
		Description ITGA :	Matériau gris en vrac hétérogène / Peinture
▶ Matériau gris en vrac hétérogène + Peinture non séparable	META (A) le 04/08/2025 Nombre de préparations : 1 Nombre de supports d'analyse : 1	Amiante non détecté (1) / -	Analyste : CNB (2)
Réf dossier client : EW335462 9 Place du Palais de Justice - 73000 CHAMBERY Tribunal Judiciaire de CHAMBERY Réf échantillon client : 002EW776743013 / Revêtement de sol / Revêtement de sol / Lés plastiques avec sous-couche / Vol 6 (Local technique)			
		Réf échantillon ITGA : IT042507-27198	
		Description ITGA :	Revêtement souple beige avec couche en toile / Colle polymère jaune / Ragréage gris avec fibres
▶ Revêtement souple beige avec couche en toile	META (A) le 04/08/2025 Nombre de préparations : 1 Nombre de supports d'analyse : 1	Amiante non détecté (1) / -	Analyste : CNB
▶ Colle polymère jaune non séparable + Ragréage gris avec fibres	META (A) le 04/08/2025 Nombre de préparations : 1 Nombre de supports d'analyse : 1	Amiante non détecté (1) / -	Analyste : CNB (3)
Réf dossier client : EW335462 9 Place du Palais de Justice - 73000 CHAMBERY Tribunal Judiciaire de CHAMBERY Réf échantillon client : 002EW776743014 / Plafond et faux-plafonds / Plafonds / Jonction entre panneaux préfabriqués / Vol 6 (Local technique)			
		Réf échantillon ITGA : IT042507-27199	
		Description ITGA :	Peinture / Matériau plâtreux blanc en vrac avec couche en papier
▶ Peinture non séparable + Matériau plâtreux blanc en vrac avec couche en papier	META (A) le 04/08/2025 Nombre de préparations : 1 Nombre de supports d'analyse : 1	Amiante non détecté (1) / -	Analyste : CNB (2)
Réf dossier client : EW335462 9 Place du Palais de Justice - 73000 CHAMBERY Tribunal Judiciaire de CHAMBERY Réf échantillon client : 002EW776743015 / Revêtement de sol / Revêtement de sol / Moquettes avec sous-couche / Vol 7 (Stockage 2)			
		Réf échantillon ITGA : IT042507-27200	
		Description ITGA :	Moquette orange avec couche en mousse / Colle polymère jaune
▶ Moquette orange avec couche en mousse + Colle polymère jaune non séparable	META (B) le 04/08/2025 Nombre de préparations : 2 Nombre de supports d'analyse : 2	Amiante non détecté (1) / -	Analyste : LEE (3)

La reproduction de ce rapport n'est autorisée que sous sa forme intégrale ; ce rapport ne doit pas être reproduit partiellement sans l'approbation du laboratoire.

Sauf demande particulière et écrite du client, les échantillons sont conservés pendant 6 mois et les rapports pendant 10 ans.

RAPPORT SYNTHÉTIQUE D'ANALYSE NUMÉRO IT0425-17840 EN DATE DU 04/08/2025
RECHERCHE ET IDENTIFICATION D'AMIANTE SUR PRELEVEMENT(S) DE MATÉRIAU(X)

Fraction analysée	Technique analytique (Méthode de préparation et date d'analyse)	Résultat / Variété d'amiante	Elements analytiques
Réf dossier client : EW335462 9 Place du Palais de Justice - 73000 CHAMBERY Tribunal Judiciaire de CHAMBERY Réf échantillon client : 002EW776743016 / Plafond et faux-plafonds / Plafonds / Jonction entre panneaux préfabriqués / Vol 7 (Stockage 2)		Réf échantillon ITGA : IT042507-27201 Description ITGA : Peinture / Matériau plâtreux blanc en vrac avec couche en papier	
▶ Peinture non séparable + Matériau plâtreux blanc en vrac avec couche en papier	META (A) le 04/08/2025 Nombre de préparations : 1 Nombre de supports d'analyse : 1	Amiante non détecté (1) / -	Analyste : CNB (2)
Réf dossier client : EW335462 9 Place du Palais de Justice - 73000 CHAMBERY Tribunal Judiciaire de CHAMBERY Réf échantillon client : 002EW776743017 / Revêtement de sol / Revêtement de sol / Colles de carrelage / Vol 8 (Combles)		Réf échantillon ITGA : IT042507-27202 Description ITGA : Matériau compact gris hétérogène	
▶ Matériau compact gris hétérogène	META (A) le 04/08/2025 Nombre de préparations : 1 Nombre de supports d'analyse : 1	Amiante non détecté (1) / -	Analyste : CNB
Réf dossier client : EW335462 9 Place du Palais de Justice - 73000 CHAMBERY Tribunal Judiciaire de CHAMBERY Réf échantillon client : 002EW776743018 / Parois verticales intérieures et enduits / Murs et cloisons / Joint de scellement / Vol 8 (Combles)		Réf échantillon ITGA : IT042507-27203 Description ITGA : Peinture / Matériau plâtreux blanc	
▶ Peinture non séparable + Matériau plâtreux blanc	META (A) le 04/08/2025 Nombre de préparations : 1 Nombre de supports d'analyse : 1	Amiante non détecté (1) / -	Analyste : CNB (3)

- (1) Aucune fibre d'amiante n'a été détectée, l'échantillon objet de l'essai peut éventuellement renfermer une teneur en fibre d'amiante inférieure à la limite de détection.
 (2) Pour les couches réceptionnées en vrac et identifiées comme telles, la limite de détection est garantie uniquement sur la prise d'essai et non par couche.
 (3) Pour les couches non-séparables et identifiées comme telles, la limite de détection est garantie sur la prise d'essai. La limite de détection est garantie sur chaque couche si la prise d'essai contient au plus 2 couches en quantité suffisante pour analyse.

Validé par : Adam OUASS Analyste