NIVEAU 02

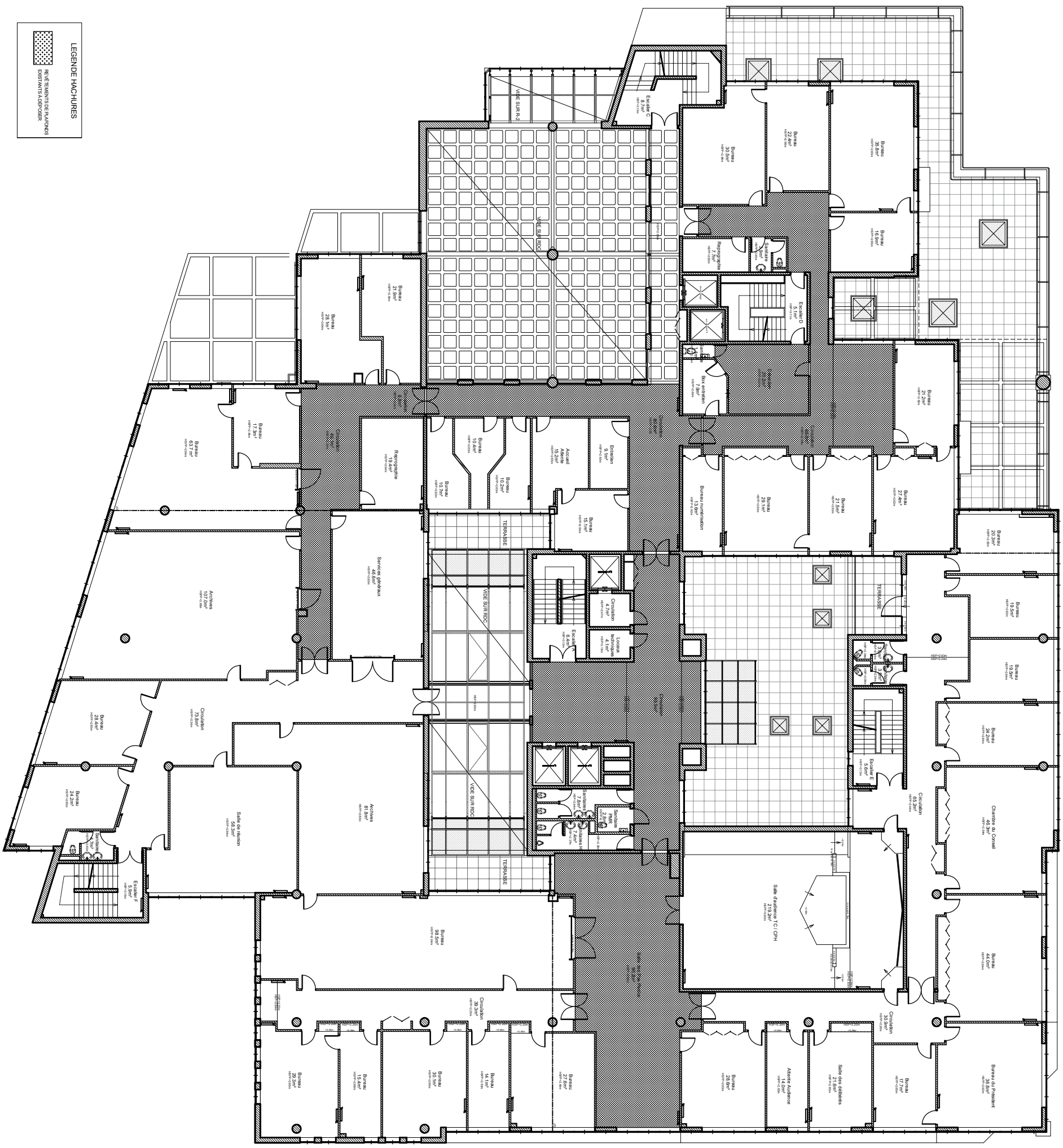

RÉHABILITATION ET RÉAMÉNAGEMENT DE LA CITÉ JUDICIARE DU MANS **MINISTÈRE DE LA JUSTICE - DIR GRAND OUEST - DEPARTEMENT DE L'IMMOBILIER** **DCE - SEPTEMBRE 2025 - PLAN DE NIVEAU 02 - ÉTAT ACTUEL - REVÊTEMENTS DE PLAFONDS**	BOULET ARCHITECTES ET ASSOCIES	**Echelle 1/250**