Rapport de mission de repérage du plomb avant travaux dans un immeuble bâti

(Selon Norme NF X 46-035 de Juin 2021)

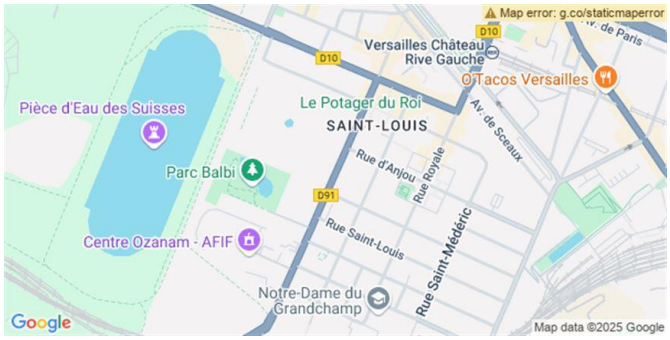

BIEN IMMOBILIER CONCERNE :	Propriétaire
10 rue du Maréchl Joffre (Bat. St LOUIS) 78000 VERSAILLES	ECOLE NATIONALE SUPERIEURE DE PAYSAGE 10, rue du Maréchal-Joffre 78000 Versailles **Demandeur** ECOLE NATIONALE SUPERIEURE DE PAYSAGE 10, rue du Maréchal-Joffre 78000 Versailles

Nature des travaux : **Rénovation / Réhabilitation :** **OUI** **Démolition :** **NON**

Programme des travaux : Voir chapitre I.3

Il a été repéré des UD (Prte + balustre et main courante) dont la teneur est supérieure à 1mg/cm²

« Dans le diagnostic plomb avant travaux, il n'y a pas de valeur seuil, l'entreprise de travaux doit faire son évaluation des risques. Néanmoins, un accord commun avec le donneur d'ordre, et pour permettre une meilleure lecture, il a été convenu de mettre en évidence sur le rapport les valeurs supérieures à 1mg/cm² »

Date du rapport : 26/02/2025 **Date de visite :** 30/01/2025-31/01/2025-03/02/2025 **Nombre de pages :** 62 **Fait à :** 78300 POISSY **Référence du dossier :** 2501CIDPO - BI3520000000754	**Le présent rapport est établi par :** AHMED HOURIA **Contrat d'assurance :** AXA / n° 37503519275087 / échéance 31/12/2025	

Révision	*Date*	*Objet*
Version initiale	*30/01/2025-31/01/2025-03/02/2025*	*Établissement du Dossier Technique*

Nota : Toute nouvelle version de rapport annule et remplace les versions précédentes.

Le présent rapport et ses annexes forment un tout indissociable dont il ne peut être fait état, vis-à-vis de tiers, que par publication ou communication in extenso.

Sommaire

I. CADRE DE LA MISSION 3

1. Objet de la mission 3
2. Références règlementaires et normatives 3
3. Programme des travaux du donneur d'ordre 4
4. Périmètre du repérage (locaux et parties de locaux concernés) 4
5. Description du bien 5

II. METHODOLOGIE EMPLOYEE 6

1. Valeur de référence utilisée pour la mesure du plomb 6
2. Stratégie de mesurage 6
3. Présentation des résultats 7

III. PROTOCOLE DU REPERAGE 7

1. Identification des locaux 7
2. Identification des zones 7
3. Identification des revêtements 7
4. Identification des unités de repérage et substrat 8

IV. INFORMATIONS CONCERNANT LE SPECTROMETRE 9

V. DEROULEMENT DE LA MISSION 10

1. Prestations réalisées : 10
2. Personnes présentes lors de la visite : 10
3. Informations complémentaires sur la visite 10
4. Documents communiqués à Socotec dans le cadre de la présente mission 10
5. Plans des parties d'immeuble concernées par la mission 10

VI. RESULTATS DETAILLES 11

Annexe 1 - REPERAGE DES LOCAUX 48

Annexe 2 - REPORTAGE PHOTOGRAPHIQUE 57

Annexe 3 - AUTRES DOCUMENTS / PV ANALYSES 58

Annexe 4 - ATTESTATION D'ASSURANCE 59

Annexe 5 - ATTESTATION DU FABRICANT DE L'ANALYSEUR XRF 60

Annexe 6 - NOTICE D'INFORMATION 61

I. CADRE DE LA MISSION

1. OBJET DE LA MISSION

La mission confiée à SOCOTEC a pour objet l'identification, la localisation des revêtements, matériaux et produits de construction contenant du plomb susceptibles d'être impactés, directement ou indirectement, au cours des travaux de rénovation/réhabilitation ou de démolition définis préalablement à la mission, dans l'immeuble bâti considéré. L'altération de ces revêtements, matériaux et produits peut présenter un risque d'exposition au plomb des intervenants et doit être évalué le plus en amont possible du début des travaux.
La recherche se limite aux revêtements, matériaux et produits de construction impactés, directement ou indirectement, par les travaux.

Ce diagnostic n'est ni un Constat de Risque d'Exposition au Plomb (CREP) ni un Diagnostic du Risque d'Intoxication au Plomb, qui relèvent des obligations prévues par le Code de la Santé Publique.

Le repérage porte sur tous les revêtements, matériaux et produits de construction et de décoration, comprenant notamment les revêtements intérieurs ou extérieurs, apparents ou recouverts, susceptibles de libérer des poussières de plomb lors des travaux tels que:

- Peintures, enduits, vernis, papiers (comprenant une feuille de plomb entrecollée), tissus muraux peints, colle (surtout en utilisation au sein de monuments historiques pour des toiles marouflées)
- Feuilles de plomb laminé (couverture, accessoire de couverture ou d'étanchéité, isolation phonique), canalisations en plomb, sertissage de vitraux, câbles gainés de plomb, éléments décoratifs en plomb etc.

Les PVC et les glaçages de faïences et de carrelages peuvent contenir du plomb. Cependant, au regard du faible potentiel d'émission de poussières de plomb de ces matériaux, compte-tenu de la nature des travaux généralement effectuée, leur recherche n'a pas été inclue dans le domaine d'application de la norme NF X 46 035 relative à la recherche de plomb avant travaux dans les revêtements, matériaux et produits de construction.

Sauf indication contraire dans la suite du rapport, la recherche n'a pas porté sur les ouvrages suivants : voiries, réseaux enterrés, étanchéité des réseaux enterrés.

2. REFERENCES REGLEMENTAIRES ET NORMATIVES

> Principes généraux de prévention L4121-2 du code du travail

> Prévention du risque d'exposition aux agents cancérogènes, mutagènes et toxiques pour la reproduction R4412-59 et suivants

> Norme NF X 46-031 d'avril 2008 relative à l'analyse chimique des peintures pour la recherche de la fraction acido-soluble du plomb

> Norme NF X 46-035 de juin 2021 relative à la recherche de plomb avant travaux dans les revêtements, matériaux et produits de construction

3. PROGRAMME DES TRAVAUX DU DONNEUR D'ORDRE

Ce paragraphe est consacré à la description détaillée des travaux envisagés afin de permettre au diagnostiqueur de définir la stratégie de mesures la plus adaptée. En l'absence de programme détaillé fourni par le donneur d'ordre, notre responsabilité ne saurait être engagée sur la stratégie de mesure ou le périmètre de repérage établi.

PROGRAMME DE TRAVAUX TRANSMIS PAR LE DONNEUR D'ORDRE :

Peinture sur murs et plafonds et refection des sols

4. PERIMETRE DU REPERAGE (LOCAUX ET PARTIES DE LOCAUX CONCERNES)

Parties d'immeubles visitées :

Niveaux	Locaux
Sous-Sol	Entrée
Sous-Sol	Réserve 1
Sous-Sol	Réserve 2
Sous-Sol	Circulation 1
Sous-Sol	Réserve 3
Sous-Sol	Foyer
Sous-Sol	Dégagement
Sous-Sol	Cuisine
Sous-Sol	Local
Sous-Sol	Archive
Sous-Sol	Circulation 2
Sous-Sol	WC F 1
Sous-Sol	Sanit H
Sous-Sol	San.
Sous-Sol	Local maintenance
Sous-Sol	WC F 2
Sous-Sol	Sanit F
Sous-Sol	WC H
Rez de chaussée	Salle d'exposition
Rez de chaussée	SANIT Salle d'exposition
Rez de chaussée	Wc Salle d'exposition
Rez de chaussée au 3ème étage	Cage d'escalier 1
Rez de chaussée	Circulation 1
Rez de chaussée	Circulation 2
Rez de chaussée	SAS
Rez de chaussée	Circulation 3
Rez de chaussée	Salle de réunion
Rez de chaussée	Salle de projection
Rez de chaussée	salle des professeurs
Rez de chaussée	salle de classe
Rez de chaussée	Cuisine
Rez de chaussée au 3ème étage	Cage d'escalier 2
Rez de chaussée	Circulation 4
Rez de chaussée	Circulation 5
2ème étage	Dégagement 1
2ème étage	Dégt 1
2ème étage	Sanitaires F
2ème étage	Wc 1 Sanitaires F
2ème étage	Wc 2 Sanitaires F
2ème étage	Sanitaires H
2ème étage	Wc 1 Sanitaires H
2ème étage	Wc 2 Sanitaires H
2ème étage	Circulation 1
2ème étage	Réfectoire
2ème étage	Réserve réfectoire
2ème étage	Circulation 2

2ème étage	Dégagement 2
2ème étage	Dégt 2
2ème étage	Sanitaires F 2
2ème étage	Wc 1 Sanitaires F 2
2ème étage	Wc 2 Sanitaires F 2
2ème étage	Sanitaires H 2
2ème étage	Wc Sanitaires H 2
2ème étage	Bureau
2ème étage	Dégt 3
2ème étage	Circulation 3
2ème étage	Sanitaires 3
2ème étage	Wc Sanitaires 3
2ème étage	Réserve
3ème étage	Circulation
3ème étage	Salle de dessin 1
3ème étage	Salle de dessin 2
3ème étage	Salle de dessin 3
3ème étage	Dégagement
3ème étage	Sanitaires
3ème étage	Pièce
3ème étage	Wc 1
3ème étage	Wc 2
3ème étage	Wc 3
3ème étage	Wc 4

Parties d'immeubles non visitées :

Niveaux	Locaux
Néant	

Eléments non contrôlables (le cas échéant) :

Local	Parties du local	Raisons
Néant		

5. DESCRIPTION DU BIEN

Activité principale de l'immeuble : Mixtes bureaux /Enseignement
Année de construction : < 1997

II. METHODOLOGIE EMPLOYEE

La recherche et la mesure du plomb ont été réalisées selon le cadre réglementaire défini précédemment, et selon les modalités de la norme NF X 46-035 de Juin 2021.

L'identification des locaux, zones, revêtements, matériaux, produits et des unités de repérage sont fonction de la nature et de la localisation des travaux effectués. Le diagnostiqueur définit sous sa seule responsabilité le choix des locaux et unités de repérage qui doivent faire l'objet d'un repérage (fluorescence X et / ou prélèvement).

Seules les unités de repérage impactées par les travaux font l'objet de mesures avec un appareil à fluorescence X, y compris les surfaces recouvertes d'un matériau mince non susceptible de contenir du plomb.
Une vérification du bon fonctionnement de l'appareil est réalisée avant la campagne de mesure, après tout redémarrage de l'analyseur et en fin de campagne.

En cas d'impossibilité de mesure par fluorescence X sur le revêtement, matériau, produit visé, l'auteur du constat peut recourir à des prélèvements de revêtements qui sont analysés en laboratoire pour la recherche du plomb total.

En cas d'unité de repérage située à une hauteur supérieure à 3 mètres, il appartient au donneur d'ordre de prendre les dispositions nécessaires, en accord avec la réglementation du travail, pour permettre à l'opérateur de repérage de réaliser les mesures de concentration en plomb sur celle-ci, faute de quoi le constat n'aurait de valeur que pour les unités diagnostiquées.

Il appartient également au donneur d'ordre de procéder aux opérations de démontage des éléments masquant les revêtements ou matériaux concernés par le périmètre de repérage et de faire procéder au démontage nécessitant des outillages et / ou aux investigations approfondies destructives demandées par l'opérateur de repérage.

1. VALEUR DE REFERENCE UTILISEE POUR LA MESURE DU PLOMB

En l'absence de valeur-seuil réglementaire de prise en compte du risque plomb dans le cadre de cette mission, le présent rapport n'a pas vocation à conclure sur le niveau de risques que présentent les revêtements ou les matériaux identifiés comme contenant du plomb.

Il appartient aux donneurs d'ordre et entreprises intervenantes de choisir la technique d'intervention la moins polluante et de définir les mesures de prévention des risques et d'hygiène adaptées à chaque situation de travail.

Les valeurs mesurées renseignent aussi sur la nature des composés. Dans la pratique les valeurs élevées mettent en évidence la présence de céruse ou de minium de plomb. Les valeurs faibles (< 1mg/cm²) peuvent révéler la présence de siccatif de plomb (colle papier peint, peinture) ou d'impuretés dans les matériaux (support métallique, parpaings,…).

2. STRATEGIE DE MESURAGE

Dans chaque local, toutes les unités de repérage identifiées au préalable dans les zones de repérage font l'objet de mesures avec un appareil à fluorescence X, y compris les surfaces recouvertes d'un matériau mince non susceptible de contenir du plomb.
Le nombre de mesures est défini selon l'étendue de l'unité de repérage et de la nature des travaux.

Pour une unité de repérage définie, au moins deux mesures sont effectuées. Si les résultats sont cohérents, l'unité de repérage est validée. Si les résultats sont incohérents, l'unité de repérage définie initialement est décomposée en plusieurs unités de repérage distinctes et les mesures sont complétées jusqu'à obtenir des résultats cohérents pour la ou les unités de repérage définie(s).

Ces mesures sont réalisées à des endroits différents pour minimiser le risque de faux négatifs et réparties de façon pertinentes (partie haute et basse d'un mur, …). Sur chaque unité de repérage, les mesures sont réalisées aux endroits où la probabilité de rencontrer du plomb est la plus forte

Pour les unités de repérage qui ont des surfaces ou des longueurs importantes, il est procédé à des mesures complémentaires.

Lorsque l'auteur du constat repère des revêtements dégradés et qu'il estime ne pas pouvoir conclure quant à la présence de plomb dans ces revêtements, il peut effectuer un prélèvement qui sera analysé en laboratoire.

3. PRESENTATION DES RESULTATS

Afin de faciliter la localisation des mesures, l'auteur du constat divise chaque local en plusieurs zones, auxquelles il attribue une lettre (A, B, C …) selon la convention décrite ci-dessous.

La convention d'écriture sur le(s) croquis et dans le(s) tableau(x) des mesures est la suivante :

> La zone de l'accès au local est nommée « A » et est reportée sur le(s) croquis ; les autres zones sont nommées « B », « C », « D », … dans le sens des aiguilles d'une montre ;

Les unités de repérage (par exemple : un mur d'un local, la plinthe du même mur, le dormant d'une fenêtre, …) faisant l'objet de mesures sont classées dans le(s) tableau(x) des mesures.

Nota : Une unité de repérage définit soit :
- un ou plusieurs éléments de construction, finition ou décoration, ayant a priori un même substrat, un même revêtement et un même historique en matière de construction et de revêtement
- un matériau ayant a priori un même historique en matière de construction.

III. PROTOCOLE DU REPERAGE

1. IDENTIFICATION DES LOCAUX

L'auteur du constat dresse la liste détaillée :
- des locaux ;
- des ouvrages extérieurs (façades, couvertures, clôtures etc.).

Par local, on entend toute pièce (salle de séjour, toilettes, etc.) et par extension : couloir, hall d'entrée, palier, partie de cage d'escalier située entre deux paliers, appentis, placard, etc.

Une cage d'escalier est découpée en plusieurs locaux. Sont considérés comme locaux distincts :
> chaque palier ;
> chaque partie de cage d'escalier située entre deux paliers ;
> gaine d'ascenseur.

En vue d'assurer la cohérence de ce découpage, le hall d'entrée pourra être assimilé au palier du rez-de-chaussée.

2. IDENTIFICATION DES ZONES

Afin de faciliter la localisation des mesures, l'auteur du constat divise chaque local ou ouvrage extérieur en plusieurs zones qu'il identifie sur le croquis. Ces zones correspondent généralement aux différentes faces du local.
Selon la convention établie, une lettre est attribuée à chaque « zone » du local (A, B, C et D). On appelle « zone A » le mur par lequel on accède au local. Les zones suivantes sont désignées dans le sens horaire.

Une unité de repérage (porte, fenêtre, …) peut être associée à une « zone ».

3. IDENTIFICATION DES REVETEMENTS

Par revêtement, on entend un matériau mince recouvrant les éléments de construction.

Les revêtements susceptibles de contenir du plomb sont principalement les peintures (du fait de l'utilisation ancienne de la céruse et celle de produits anticorrosion à base de minium de plomb), les vernis, les revêtements muraux composés d'une feuille de plomb contrecollée sur du papier à peindre, le plomb laminé servant à l'étanchéité de balcons.
Bien que pouvant être relativement épais, les enduits sont aussi à considérer comme des revêtements susceptibles de contenir du plomb.

D'autres revêtements ne sont pas susceptibles de contenir du plomb : toile de verre, moquette, tissus, crépi, papier peint, ainsi que les peintures et enduits manifestement récents, mais ils peuvent masquer un autre revêtement contenant du plomb et sont donc à analyser.

Les PVC et les glaçages de faïences et de carrelages peuvent contenir du plomb. Cependant, au regard du faible potentiel d'émission de poussières de plomb de ces matériaux, compte-tenu de la nature des travaux généralement

effectuée, leur recherche n'a pas été inclue dans le domaine d'application de la norme NF X 46 035 relative à la recherche de plomb avant travaux dans les revêtements, matériaux et produits de construction.
Sauf demande du donneur d'ordre, il n'est pas réalisé de mesures sur ces matériaux.

4. IDENTIFICATION DES UNITES DE REPERAGE ET SUBSTRAT

Dans chaque local, toutes les surfaces susceptibles d'avoir un revêtement contenant du plomb sont analysées ou incluses dans une unité de repérage à analyser.

Cela comprend aussi les surfaces recouvertes d'un matériau mince non susceptible de contenir du plomb (papier peint, toile de verre, moquette murale, etc.), car un matériau contenant du plomb peut exister en dessous. L'auteur du constat identifie le substrat de l'unité de repérage par examen visuel et en fonction des caractéristiques physiques du matériau, et le revêtement apparent de l'unité de repérage.

Par substrat, on entend un matériau sur lequel un revêtement est appliqué (plâtre, bois, brique, métal, etc.).

Une unité de repérage définit soit :
- Un ou plusieurs éléments de construction, finition ou décoration, ayant a priori un même substrat, un même revêtement et un même historique en matière de construction et de revêtement ;
- Un matériau ayant a priori un même historique en matière de construction (exemple : solin en plomb)

Une unité de repérage peut être constituée d'un ensemble d'éléments situés dans des locaux et niveaux différents.

Une unité de repérage se définit a minima avec les critères suivants : le niveau, le local, la zone, le produit ou matériau, le substrat, le revêtement.

Peuvent constituer une seule et même unité de repérage :
> l'ensemble des plinthes d'un même local ;
> l'ensemble des boiseries, décorations d'un même local ;
> une porte et son huisserie dans un même local ;
> une fenêtre et son huisserie dans un même local ;
> l'ensemble des modénatures d'une façade.

Constituent des unités de repérage distinctes :
> les différents murs d'une même pièce ;
> des éléments de construction de substrats différents (tels qu'un pan de bois et le reste de la paroi murale à laquelle il appartient) ;
> les côtés extérieur et intérieur d'une porte ou d'une fenêtre ;
> des éléments situés dans des locaux différents, même contigus (tels que les 2 faces d'une porte, d'une fenêtre, d'une cloison mobile… car elles ont pu être peintes par des peintures différentes) ;
> une allège ou une embrasure et la paroi murale à laquelle elle appartient.

Si des habitudes locales de construction ou de mise en peinture sont connues, l'auteur du constat en tient compte pour une définition plus précise des unités de repérage.

Dans une partie de cage d'escalier, sont aussi considérés comme unités de repérage distinctes :
> l'ensemble des marches ;
> l'ensemble des contremarches ;
> l'ensemble des balustres ;
> le limon ;
> la crémaillère ;
> la main courante ;
> le plafond.

IV. INFORMATIONS CONCERNANT LE SPECTROMETRE

Nom du fabricant de l'appareil	**0**	
Modèle de l'appareil	**0**	
N° de série de l'appareil	**0**	
Nature du radionucléide	**0**	
Date du dernier chargement de la source	**0**	Activité à cette date et durée de vie : **0 Mbq**
Autorisation ASN (DGSNR) Remplacé par Déclaration au 1er Janvier 2019	**N° 0**	Date de déclaration **0**
	Date de fin de validité de l'autorisation **0**	
Nom du titulaire de l'autorisation ASN (DGSNR)	**0**	
Nom de la Personne Compétente en Radioprotection (PCR)	**LAGARRIGUE Florian**	

Étalon : 0

Vérification de la justesse de l'appareil	n° de mesure	Date de la vérification	Concentration (mg/cm²)
Etalonnage entrée	1	30/01/2025	1.07
Etalonnage intermédiaire	430	03/02/2025	1.09
Etalonnage sortie	594	03/02/2025	0.09

La vérification de la justesse de l'appareil consiste à réaliser une mesure de la concentration en plomb sur un étalon.
En début et en fin de chaque constat et à chaque nouvelle mise sous tension de l'appareil une nouvelle vérification de la justesse de l'appareil est réalisée.
Ces vérifications sont effectuées selon les modalités définies par le fabricant de l'appareil.

V. DEROULEMENT DE LA MISSION

1. PRESTATIONS REALISEES :

- ☒ Entretien préalable et recueil des informations relatives à l'immeuble.
- ☒ Visite de l'immeuble pour inspection visuelle des revêtements, matériaux, produits susceptibles de contenir du plomb concernés. Cette étape est suivie d'investigations approfondies et de sondages selon nécessité.
- ☒ Mesures, avec un appareil à fluorescence X, de la concentration en plomb des revêtements, matériaux, produits repérés.
- ☐ Prélèvement d'échantillons de matière et analyse des échantillons par un laboratoire accrédité sous-traitant de SOCOTEC
  Laboratoire(s) d'analyse : Il n'a pas été fait appel à un laboratoire d'analyse
- ☒ Enregistrement des données sur les revêtements, produits et matériaux repérés.
- ☒ Rédaction du présent rapport, des annexes, croquis.

2. PERSONNES PRESENTES LORS DE LA VISITE :

Accompagnateur(s) :
> Nom: Patrice Da Rocha

3. INFORMATIONS COMPLEMENTAIRES SUR LA VISITE

Etat d'occupation des locaux lors de notre visite :

Occupé, meublé et en activité

Autres informations sur le déroulement de la mission :

Néant

4. DOCUMENTS COMMUNIQUES A SOCOTEC DANS LE CADRE DE LA PRESENTE MISSION

Documents remis
Néant

5. PLANS DES PARTIES D'IMMEUBLE CONCERNEES PAR LA MISSION

Les plans/schémas des parties d'immeubles concernées par la mission sont les suivants :

Etage	Intitulé du plan
Sous-sol EST	Sous-sol EST
Sous-sol OUEST	Sous-sol OUEST
Rez-de-chaussée EST	Rez-de-chaussée EST
Rez-de-chaussée OUEST	Rez-de-chaussée OUEST
2ème Etage EST	2ème Etage EST
2ème Etage OUEST	2ème Etage OUEST
3ème Etage EST	3ème Etage EST
3ème Etage OUEST	3ème Etage OUEST

VI. RESULTATS DETAILLES

Analyses par fluorescence X :

Sous-Sol - Entrée

N°	Unité repérage	Zone	Substrat	Revêtement apparent	Localisation mesure	Teneur en plomb (mg/cm²)	Incertitude de la mesure (+/-, en mg/cm²)	Observations
2	Sol		Béton	peinture	Sol (mesure 1)	0,02	0,02	
3	Mur	A	Enduit	Peinture	Mur (mesure)	0,02	0,02	
4	Mur	B	Enduit	Peinture	Mur (mesure)	0,06	0,02	
5	Mur	C	Enduit	Peinture	Mur (mesure)	0,03	0,02	
6	Mur	D	Enduit	Peinture	Mur (mesure)	0,01	0,02	
7	Mur	E	Enduit	Peinture	Mur (mesure)	0,01	0,02	
8	Mur	F	Enduit	Peinture	Mur (mesure)	0,09	0,02	
9	Mur	G	Enduit	Peinture	Mur (mesure)	0,09	0,02	
10	Mur	H	Enduit	Peinture	Mur (mesure)	0,07	0,02	
11	Plafond		Enduit	Peinture	Plafond (mesure)	0,05	0,02	
Nombre d'unités de diagnostic : 10								

Sous-Sol - Réserve 1

N°	Unité repérage	Zone	Substrat	Revêtement apparent	Localisation mesure	Teneur en plomb (mg/cm²)	Incertitude de la mesure (+/-, en mg/cm²)	Observations
12	Sol		Parquet	vernis	Sol (mesure)	0,03	0,02	
13	Mur	A	enduit	peinture	Mur (mesure)	0,09	0,02	
14	Mur	B	enduit	peinture	Mur (mesure)	0	0,02	
15	Mur	C	enduit	peinture	Mur (mesure)	0,03	0,02	
16	Mur	D	enduit	peinture	Mur (mesure)	0,08	0,02	
17	Plafond		Enduit	Peinture	Plafond (mesure)	0,09	0,02	
18	Fenêtre intérieure (F1)	B	Bois	Peinture	Fenêtre intérieure (F1) (partie mobile)	0,02	0,02	
19					Fenêtre intérieure (F1) (Huisserie)	0,09	0,02	
20	Fenêtre extérieure (F1)	B	Bois	Peinture	Fenêtre extérieure (F1) (partie mobile)	0,04	0,02	
21					Fenêtre extérieure (F1) (Huisserie)	0,03	0,02	
Nombre d'unités de diagnostic : 8								

Sous-Sol - Circulation 1

N°	Unité repérage	Zone	Substrat	Revêtement apparent	Localisation mesure	Teneur en plomb (mg/cm²)	Incertitude de la mesure (+/-, en mg/cm²)	Observations
22	Sol		Béton	peinture	Sol (mesure)	0,04	0,02	
23	Mur	A	enduit	peinture	Mur (mesure)	0,02	0,02	
24	Mur	B	enduit	peinture	Mur (mesure)	0	0,02	
25	Mur	C	enduit	peinture	Mur (mesure)	0	0,02	
26	Mur	D	enduit	peinture	Mur (mesure)	0,01	0,02	
27	Plafond		Enduit	Peinture	Plafond (mesure)	0,08	0,02	
Nombre d'unités de diagnostic : 6								

Sous-Sol - Réserve 2

N°	Unité repérage	Zone	Substrat	Revêtement apparent	Localisation mesure	Teneur en plomb (mg/cm²)	Incertitude de la mesure (+/-, en mg/cm²)	Observations
28	Sol		béton	peinture	Sol (mesure)	0	0,02	
29	Mur	A	enduit	peinture	Mur (mesure)	0,07	0,02	
30	Mur	B	enduit	peinture	Mur (mesure)	0,08	0,02	
31	Mur	C	enduit	peinture	Mur (mesure)	0,04	0,02	
32	Mur	D	enduit	peinture	Mur (mesure)	0,06	0,02	
33	Plafond		Enduit	Peinture	Plafond (mesure)	0,07	0,02	
34	Fenêtre intérieure (F1)	D	bois	Peinture	Fenêtre intérieure (F1) (partie mobile)	0,03	0,02	
35					Fenêtre intérieure (F1) (Huisserie)	0,05	0,02	
36	Fenêtre extérieure (F1)	D	bois	Peinture	Fenêtre extérieure (F1) (partie mobile)	0,08	0,02	
37					Fenêtre extérieure (F1) (Huisserie)	0,09	0,02	
Nombre d'unités de diagnostic : 8								

Sous-Sol - Réserve 3

N°	Unité repérage	Zone	Substrat	Revêtement apparent	Localisation mesure	Teneur en plomb (mg/cm²)	Incertitude de la mesure (+/-, en mg/cm²)	Observations
-	Sol		béton	aucun	Sol (Non mesurée)			Partie non visée par la règlementation
38	Mur	A	enduit	peinture	Mur (mesure)	0,83	0,02	
39	Mur	B	enduit	peinture	Mur (mesure)	0,05	0,02	
40	Mur	C	enduit	peinture	Mur (mesure)	0,39	0,02	
41	Mur	D	enduit	peinture	Mur (mesure)	0,28	0,02	
42	Fenêtre intérieure (F1)	C	bois	Peinture	Fenêtre intérieure (F1) (partie mobile)	0,36	0,02	
43					Fenêtre intérieure (F1) (Huisserie)	0,36	0,02	
44	Fenêtre extérieure (F1)	C	bois	Peinture	Fenêtre extérieure (F1) (partie mobile)	0,36	0,02	
45					Fenêtre extérieure (F1) (Huisserie)	0,36	0,02	
46	Fenêtre intérieure (F2)	C	bois	Peinture	Fenêtre intérieure (F2) (partie mobile)	0,38	0,02	
47					Fenêtre intérieure (F2) (Huisserie)	0,38	0,02	
48	Fenêtre extérieure (F2)	C	bois	Peinture	Fenêtre extérieure (F2) (partie mobile)	0,38	0,02	
49					Fenêtre extérieure (F2) (Huisserie)	0,38	0,02	
50	Plafond		enduit	Peinture	Plafond (mesure)	0	0,02	
Nombre d'unités de diagnostic : 10								

Sous-Sol - Foyer

N°	Unité repérage	Zone	Substrat	Revêtement apparent	Localisation mesure	Teneur en plomb (mg/cm²)	Incertitude de la mesure (+/-, en mg/cm²)	Observations
-	Sol		béton	aucun	Sol (Non mesurée)			Partie non visée par la règlementation
51	Mur	A	enduit	peinture	Mur (mesure)	0,02	0,02	
52	Mur	B	enduit	peinture	Mur (mesure)	0,08	0,02	
53	Mur	C	enduit	peinture	Mur (mesure)	0	0,02	
54	Mur	D	enduit	peinture	Mur (mesure)	0,07	0,02	
55	Plafond		enduit	Peinture	Plafond (mesure)	0,02	0,02	
56	Porte (P1)	A	Bois	Peinture	Porte (P1) (partie mobile)	0,05	0,02	
57					Porte (P1) (Huisserie)	0	0,02	
58	Porte (P2)	A	Bois	Peinture	Porte (P2) (partie mobile)	0,06	0,02	
59					Porte (P2) (Huisserie)	0,01	0,02	
115	Poteau		enduit	peinture	Poteau (mesure)	0,09	0,02	
116	Poteau (P2)		enduit	peinture	Poteau (P2) (mesure)	0,01	0,02	
Nombre d'unités de diagnostic : 10								

Sous-Sol - Dégagement

N°	Unité repérage	Zone	Substrat	Revêtement apparent	Localisation mesure	Teneur en plomb (mg/cm²)	Incertitude de la mesure (+/-, en mg/cm²)	Observations
-	Sol		béton	aucun	Sol (Non mesurée)			Partie non visée par la règlementation
-	Mur	A	enduit	aucun	Mur (Non mesurée)			Partie non visée par la règlementation
-	Mur	B	enduit	aucun	Mur (Non mesurée)			Partie non visée par la règlementation
-	Mur	C	enduit	aucun	Mur (Non mesurée)			Partie non visée par la règlementation
-	Mur	D	enduit	aucun	Mur (Non mesurée)			Partie non visée par la règlementation
-	Plafond		FLOCAGE	aucun	Plafond (Non mesurée)			Partie non visée par la règlementation
Nombre d'unités de diagnostic : 6								

Sous-Sol - Cuisine

N°	Unité repérage	Zone	Substrat	Revêtement apparent	Localisation mesure	Teneur en plomb (mg/cm²)	Incertitude de la mesure (+/-, en mg/cm²)	Observations
-	Sol		béton	aucun	Sol (Non mesurée)			Partie non visée par la règlementation
60	Mur	A	enduit	peinture	Mur (Non mesurée)	0,02	0,02	
61	Mur	B	enduit	peinture	Mur (Non mesurée)	0,01	0,02	
62	Mur	C	enduit	peinture	Mur (Non mesurée)	0,01	0,02	
63	Mur	D	enduit	peinture	Mur (Non mesurée)	0,04	0,02	
-	Plafond		FLOCAGE	aucun	Plafond (Non mesurée)			Partie non visée par la règlementation
68	Fenêtre intérieure (F1)	D	bois	peinture	Fenêtre intérieure (F1) (partie mobile)	0,09	0,02	
69					Fenêtre intérieure (F1) (Huisserie)	0,09	0,02	
70	Fenêtre extérieure (F1)	D	bois	peinture	Fenêtre extérieure (F1) (partie mobile)	0,09	0,02	
71					Fenêtre extérieure (F1) (Huisserie)	0,09	0,02	
117	Poteau (P3)		enduit	peinture	Poteau (P3) (mesure)	0,03	0,02	
Nombre d'unités de diagnostic : 9								

Sous-Sol - Archive

N°	Unité repérage	Zone	Substrat	Revêtement apparent	Localisation mesure	Teneur en plomb (mg/cm²)	Incertitude de la mesure (+/-, en mg/cm²)	Observations
-	Sol		béton	aucun	Sol (Non mesurée)			Partie non visée par la règlementation
-	Mur	A	enduit	aucun	Mur (Non mesurée)			Partie non visée par la règlementation
-	Mur	B	enduit	aucun	Mur (Non mesurée)			Partie non visée par la règlementation
-	Mur	C	enduit	aucun	Mur (Non mesurée)			Partie non visée par la règlementation
-	Mur	D	enduit	aucun	Mur (Non mesurée)			Partie non visée par la règlementation
-	Plafond		FLOCAGE	aucun	Plafond (Non mesurée)			Partie non visée par la règlementation
64	Fenêtre intérieure (F1)	B	bois	peinture	Fenêtre intérieure (F1) (partie mobile)	0,05	0,02	
65					Fenêtre intérieure (F1) (Huisserie)	0,13	0,02	

N°	Unité repérage	Zone	Substrat	Revêtement apparent	Localisation mesure	Teneur en plomb (mg/cm²)	Incertitude de la mesure (+/-, en mg/cm²)	Observations
66	Fenêtre extérieure (F1)	B	bois	peinture	Fenêtre extérieure (F1) (partie mobile)	0,22	0,02	
67					Fenêtre extérieure (F1) (Huisserie)	0,08	0,02	
Nombre d'unités de diagnostic : 8								

Sous-Sol - Local

N°	Unité repérage	Zone	Substrat	Revêtement apparent	Localisation mesure	Teneur en plomb (mg/cm²)	Incertitude de la mesure (+/-, en mg/cm²)	Observations
72	Fenêtre intérieure (F2)	D	bois	peinture	Fenêtre intérieure (F2) (partie mobile)	0,02	0,02	
73					Fenêtre intérieure (F2) (Huisserie)	0,04	0,02	
74	Fenêtre extérieure (F2)	D	bois	peinture	Fenêtre extérieure (F2) (partie mobile)	0,04	0,02	
75					Fenêtre extérieure (F2) (Huisserie)	0,01	0,02	
-	Mur	A	enduit	aucun	Mur (Non mesurée)			Partie non visée par la règlementation
-	Mur	B	enduit	aucun	Mur (Non mesurée)			Partie non visée par la règlementation
-	Mur	C	enduit	aucun	Mur (Non mesurée)			Partie non visée par la règlementation
-	Mur	D	enduit	aucun	Mur (Non mesurée)			Partie non visée par la règlementation
-	Plafond		Enduit	aucun	Plafond (Non mesurée)			Partie non visée par la règlementation
Nombre d'unités de diagnostic : 7								

Sous-Sol - Circulation 2

N°	Unité repérage	Zone	Substrat	Revêtement apparent	Localisation mesure	Teneur en plomb (mg/cm²)	Incertitude de la mesure (+/-, en mg/cm²)	Observations
-	Sol		béton	aucun	Sol (Non mesurée)			Partie non visée par la règlementation
76	Mur	A	enduit	Peinture	Mur (mesure)	0,05	0,02	
77	Mur	B	enduit	Peinture	Mur (mesure)	0,03	0,02	
78	Mur	C	enduit	Peinture	Mur (mesure)	0,06	0,02	
79	Mur	D	enduit	Peinture	Mur (mesure)	0,04	0,02	
80	Plafond		Enduit	Peinture	Plafond (mesure)	0,07	0,02	
Nombre d'unités de diagnostic : 6								

Sous-Sol - WC F 1

N°	Unité repérage	Zone	Substrat	Revêtement apparent	Localisation mesure	Teneur en plomb (mg/cm²)	Incertitude de la mesure (+/-, en mg/cm²)	Observations
-	Sol		Sol plastique	PVC	Sol (Non mesurée)			Partie non visée par la règlementation
81	Mur	A	enduit	peinture	Mur (mesure)	0,05	0,02	
82	Mur	B	enduit	peinture	Mur (mesure)	0,07	0,02	
83	Mur	C	enduit	peinture	Mur (mesure)	0	0,02	
84	Mur	D	enduit	peinture	Mur (mesure)	0,05	0,02	
85	Plafond		Enduit	Peinture	Plafond (mesure)	0,04	0,02	
Nombre d'unités de diagnostic : 6								

Sous-Sol - Sanit H

N°	Unité repérage	Zone	Substrat	Revêtement apparent	Localisation mesure	Teneur en plomb (mg/cm²)	Incertitude de la mesure (+/-, en mg/cm²)	Observations
-	Sol		Sol plastique	pvc	Sol (Non mesurée)			Partie non visée par la règlementation
86	Mur	A	enduit	peinture	Mur (mesure)	0,05	0,02	
87	Mur	B	enduit	peinture	Mur (mesure)	0,03	0,02	
88	Mur	C	enduit	peinture	Mur (mesure)	0	0,02	
89	Mur	D	enduit	peinture	Mur (mesure)	0,08	0,02	
90	Fenêtre intérieure (F1)	C	bois	peinture	Fenêtre intérieure (F1) (partie mobile)	0	0,02	
91					Fenêtre intérieure (F1) (Huisserie)	0,08	0,02	
92	Fenêtre extérieure (F1)	C	bois	peinture	Fenêtre extérieure (F1) (partie mobile)	0,08	0,02	
93					Fenêtre extérieure (F1) (Huisserie)	0,07	0,02	
94	Plafond		enduit	Peinture	Plafond (mesure)	0,05	0,02	
Nombre d'unités de diagnostic : 8								

Sous-Sol - San.

N°	Unité repérage	Zone	Substrat	Revêtement apparent	Localisation mesure	Teneur en plomb (mg/cm²)	Incertitude de la mesure (+/-, en mg/cm²)	Observations
-	Sol		Sol plastique	pvc	Sol (Non mesurée)			Partie non visée par la règlementation
95	Mur	A	enduit	peinture	Mur (mesure)	0,09	0,02	
96	Mur	B	enduit	peinture	Mur (mesure)	0	0,02	
97	Mur	C	enduit	peinture	Mur (mesure)	0,04	0,02	
98	Mur	D	enduit	peinture	Mur (mesure)	0,08	0,02	
99	Plafond		enduit	Peinture	Plafond (mesure)	0,03	0,02	
Nombre d'unités de diagnostic : 6								

Sous-Sol - WC F 2

N°	Unité repérage	Zone	Substrat	Revêtement apparent	Localisation mesure	Teneur en plomb (mg/cm²)	Incertitude de la mesure (+/-, en mg/cm²)	Observations
-	Sol		Sol plastique	pvc	Sol (Non mesurée)			Partie non visée par la règlementation
100	Mur	A	enduit	peinture	Mur (mesure)	0,05	0,02	
101	Mur	B	enduit	peinture	Mur (mesure)	0,09	0,02	
102	Mur	C	enduit	peinture	Mur (mesure)	0,01	0,02	
103	Mur	D	enduit	peinture	Mur (mesure)	0,02	0,02	
104	Plafond		enduit	Peinture	Plafond (mesure)	0,04	0,02	
Nombre d'unités de diagnostic : 6								

Sous-Sol - Sanit F

N°	Unité repérage	Zone	Substrat	Revêtement apparent	Localisation mesure	Teneur en plomb (mg/cm²)	Incertitude de la mesure (+/-, en mg/cm²)	Observations
-	Sol		Sol plastique	pvc	Sol (Non mesurée)			Partie non visée par la règlementation
105	Mur	A	enduit	peinture	Mur (mesure)	0,05	0,02	
106	Mur	B	enduit	peinture	Mur (mesure)	0,09	0,02	
107	Mur	C	enduit	peinture	Mur (mesure)	0,08	0,02	
108	Mur	D	enduit	peinture	Mur (mesure)	0,06	0,02	
109	Plafond		enduit	Peinture	Plafond (mesure)	0,02	0,02	
Nombre d'unités de diagnostic : 6								

Sous-Sol - WC H

N°	Unité repérage	Zone	Substrat	Revêtement apparent	Localisation mesure	Teneur en plomb (mg/cm²)	Incertitude de la mesure (+/-, en mg/cm²)	Observations
-	Sol		Sol plastique	pvc	Sol (Non mesurée)			Partie non visée par la règlementation
110	Mur	A	enduit	peinture	Mur (mesure)	0,01	0,02	
111	Mur	B	enduit	peinture	Mur (mesure)	0,04	0,02	
112	Mur	C	enduit	peinture	Mur (mesure)	0	0,02	
113	Mur	D	enduit	peinture	Mur (mesure)	0	0,02	
114	Plafond		enduit	Peinture	Plafond (mesure)	0,07	0,02	
Nombre d'unités de diagnostic : 6								

Sous-Sol - Local maintenance

N°	Unité repérage	Zone	Substrat	Revêtement apparent	Localisation mesure	Teneur en plomb (mg/cm²)	Incertitude de la mesure (+/-, en mg/cm²)	Observations
-	Sol		Béton	aucun	Sol (Non mesurée)			Partie non visée par la règlementation
118	Mur	A	Enduit	Peinture	Mur (mesure)	0,01	0,02	
119	Mur	B	Enduit	Peinture	Mur (mesure)	0,09	0,02	
120	Mur	C	Enduit	Peinture	Mur (mesure)	0,04	0,02	
121	Mur	D	Enduit	Peinture	Mur (mesure)	0,01	0,02	
122	Mur	E	Enduit	Peinture	Mur (mesure)	0,01	0,02	
123	Mur	F	Enduit	Peinture	Mur (mesure)	0,04	0,02	
124	Mur	G	Enduit	Peinture	Mur (mesure)	0	0,02	
125	Mur	H	Enduit	Peinture	Mur (mesure)	0	0,02	
126	Mur	I	Enduit	Peinture	Mur (mesure)	0,03	0,02	
127	Mur	J	Enduit	Peinture	Mur (mesure)	0,07	0,02	
128	Mur	K	Enduit	Peinture	Mur (mesure)	0,09	0,02	
129	Mur	L	Enduit	Peinture	Mur (mesure)	0	0,02	
130	Mur	M	Enduit	Peinture	Mur (mesure)	0,05	0,02	
131	Mur	N	Enduit	Peinture	Mur (mesure)	0,03	0,02	
132	Mur	O	Enduit	Peinture	Mur (mesure)	0,05	0,02	
133	Mur	P	Enduit	Peinture	Mur (mesure)	0,09	0,02	
134	Mur	Q	Enduit	Peinture	Mur (mesure)	0,08	0,02	
135	Mur	R	Enduit	Peinture	Mur (mesure)	0,05	0,02	
136	Mur	S	Enduit	Peinture	Mur (mesure)	0,01	0,02	
137	Mur	T	Enduit	Peinture	Mur (mesure)	0,08	0,02	
138	Mur	U	Enduit	Peinture	Mur (mesure)	0,06	0,02	
139	Mur	V	Enduit	Peinture	Mur (mesure)	0,09	0,02	
140	Plafond		Enduit	Peinture	Plafond (mesure 1)	0,09	0,02	
141	Porte (P1)	Q	Bois	Peinture	Porte (P1) (partie mobile)	0,04	0,02	
142					Porte (P1) (Huisserie)	0,08	0,02	
143	Porte (P2)	U	Bois	Peinture	Porte (P2) (partie mobile)	0,03	0,02	
144					Porte (P2) (Huisserie)	0,04	0,02	
Nombre d'unités de diagnostic : 26								

Rez de chaussée - Salle d'exposition

N°	Unité repérage	Zone	Substrat	Revêtement apparent	Localisation mesure	Teneur en plomb (mg/cm²)	Incertitude de la mesure (+/-, en mg/cm²)	Observations
-	Sol		Carrelage	aucun	Sol (Non mesurée)			Partie non visée par la règlementation
-	Plinthes		Carrelage	Carrelage	Plinthes (Non mesurée)			Partie non visée par la règlementation
145	Mur	A	Enduit	Peinture	Mur (mesure)	0,01	0,02	
146	Mur	B	Enduit	Peinture	Mur (mesure)	0,02	0,02	
147	Mur	C	Enduit	Peinture	Mur (mesure)	0,01	0,02	
148	Mur	D	Enduit	Peinture	Mur (mesure)	0,00	0,02	
149	Mur	E	Enduit	Peinture	Mur (mesure)	0,01	0,02	
150	Mur	F	Enduit	Peinture	Mur (mesure)	0,01	0,02	

N°	Unité repérage	Zone	Substrat	Revêtement apparent	Localisation mesure	Teneur en plomb (mg/cm²)	Incertitude de la mesure (+/-, en mg/cm²)	Observations
151	Mur	G	Enduit	Peinture	Mur (mesure)	0,01	0,02	
152	Mur	H	Enduit	Peinture	Mur (mesure)	0,01	0,02	
153	Mur	I	Enduit	Peinture	Mur (mesure)	0,01	0,02	
154	Mur	J	Enduit	Peinture	Mur (mesure)	0,01	0,02	
155	Mur	K	Enduit	Peinture	Mur (mesure)	0,02	0,02	
156	Mur	L	Enduit	Peinture	Mur (mesure)	0,03	0,02	
157	Mur	M	Enduit	Peinture	Mur (mesure)	0,02	0,02	
158	Mur	N	Enduit	Peinture	Mur (mesure)	0,02	0,02	
159	Mur	O	Enduit	Peinture	Mur (mesure)	0,02	0,02	
160	Mur	P	Enduit	Peinture	Mur (mesure)	0,03	0,02	
161	Mur	Q	Enduit	Peinture	Mur (mesure)	0,02	0,02	
162	Mur	R	Enduit	Peinture	Mur (mesure)	0,02	0,02	
163	Mur	S	Enduit	Peinture	Mur (mesure)	0,02	0,02	
164	Mur	T	Enduit	Peinture	Mur (mesure)	0,01	0,02	
165	Mur	U	Enduit	Peinture	Mur (mesure)	0,01	0,02	
166	Mur	V	Enduit	Peinture	Mur (mesure)	0,01	0,02	
167	Mur	W	Enduit	Peinture	Mur (mesure)	0,05	0,02	
168	Mur	X	Enduit	Peinture	Mur (mesure)	0,01	0,02	
169	Mur	Y	Enduit	Peinture	Mur (mesure)	0,00	0,02	
170	Porte (P1)	A	Bois	Peinture	Porte (P1) (partie mobile)	0,03	0,02	
171					Porte (P1) (Huisserie)	0,02	0,02	
Nombre d'unités de diagnostic : 28								

Rez de chaussée - SANIT Salle d'exposition

N°	Unité repérage	Zone	Substrat	Revêtement apparent	Localisation mesure	Teneur en plomb (mg/cm²)	Incertitude de la mesure (+/-, en mg/cm²)	Observations
172	Porte (P1)	A	Bois	Peinture	Porte (P1) (partie mobile)	0,01	0.00	
173					Porte (P1) (Huisserie)	0	0.00	
-	Sol		Carrelage	Carrelage	Sol (Non mesurée)		0.00	Partie non visée par la règlementation
-	Plinthes		Carrelage	Carrelage	Plinthes (Non mesurée)		0.00	Partie non visée par la règlementation
174	Mur	A	enduit	toile de verre peinte	Mur (mesure)	0,01	0.00	
175	Mur	B	enduit	toile de verre peinte	Mur (mesure)	0,01	0.00	
176	Mur	C	enduit	toile de verre peinte	Mur (mesure)	0,02	0.00	
177	Mur	D	enduit	toile de verre peinte	Mur (mesure)	0,01	0.00	
178	Mur	E	enduit	toile de verre peinte	Mur (mesure)	0,01	0.00	
179	Mur	F	enduit	toile de verre peinte	Mur (mesure)	0,01	0.00	
-	Plafond		dalles de faux-plafond ARMSTRONG	aucun	Plafond (Non mesurée)			Partie non visée par la règlementation
Nombre d'unités de diagnostic : 10								

Rez de chaussée - Wc Salle d'exposition

N°	Unité repérage	Zone	Substrat	Revêtement apparent	Localisation mesure	Teneur en plomb (mg/cm²)	Incertitude de la mesure (+/-, en mg/cm²)	Observations
-	Sol		Carrelage	carrelage	Sol (Non mesurée)			Partie non visée par la règlementation
-	Plinthes		Carrelage	Carrelage	Plinthes (Non mesurée)			Partie non visée par la règlementation
180	Mur	A	enduit	toile de verre peinte	Mur (mesure)	0,01	0.00	
181	Mur	B	enduit	toile de verre peinte	Mur (mesure)	0,01	0.00	
182	Mur	C	enduit	toile de verre peinte	Mur (mesure)	0,01	0.00	
183	Mur	D	enduit	toile de verre peinte	Mur (mesure)	0,01	0.00	
184	Plafond		Enduit	Peinture	Plafond (mesure 1)	0,01	0.00	
Nombre d'unités de diagnostic : 7								

Rez de chaussée au 3ème étage - Cage d'escalier 1

N°	Unité repérage	Zone	Substrat	Revêtement apparent	Localisation mesure	Teneur en plomb (mg/cm²)	Incertitude de la mesure (+/-, en mg/cm²)	Observations
-	Sol		Carrelage	Carrelage	Sol (Non mesurée)			Partie non visée par la règlementation
185	Plinthes		Carrelage	Peinture	Plinthes (Non mesurée)	0,02	0.00	
186	Mur	A	Enduit	Peinture	Mur (mesure)	0,03	0.00	
187	Mur	B	Enduit	Peinture	Mur (mesure)	0,01	0.00	
188	Mur	C	Enduit	Peinture	Mur (mesure)	0,04	0.00	
189	Mur	D	Enduit	Peinture	Mur (mesure)	0,02	0.00	
190	Porte (P1)	A	Métal	Peinture	Porte (P1) (partie mobile)	13,94	1,21	
191	Faux Limon		Plâtre	Peinture	Faux Limon (mesure 1)	0,23	0,01	
192	Crémaillère		Plâtre	Peinture	Crémaillère (mesure 1)	0,50	0,08	
193	Balustre		Métal	Peinture	Balustre (partie basse)	0,76	0,08	
194	Main courante		Métal	Peinture	Main courante (mesure 1)	5,49	0,76	
-	Marches		Carrelage	aucun	Marches (Non mesurée)			Partie non visée par la règlementation
-	Contremarches		Carrelage	aucun	Contremarches (Non mesurée)			Partie non visée par la règlementation
Nombre d'unités de diagnostic : 13								

Rez de chaussée - Circulation 1

N°	Unité repérage	Zone	Substrat	Revêtement apparent	Localisation mesure	Teneur en plomb (mg/cm²)	Incertitude de la mesure (+/-, en mg/cm²)	Observations
-	Sol		Sol plastique	PVC	Sol (Non mesurée)			Partie non visée par la règlementation
195	Plinthes		Carrelage	Peinture	Plinthes (Non mesurée)	0,43	0,08	
196	Mur	A	enduit	peinture	Mur (mesure)	0,03	0.00	
197	Mur	B	enduit	peinture	Mur (mesure)	0,02	0.00	
198	Mur	C	enduit	peinture	Mur (mesure)	0,08	0.00	
199	Mur	D	enduit	peinture	Mur (mesure)	0,01	0.00	
Nombre d'unités de diagnostic : 6								

Rez de chaussée - Circulation 2

N°	Unité repérage	Zone	Substrat	Revêtement apparent	Localisation mesure	Teneur en plomb (mg/cm²)	Incertitude de la mesure (+/-, en mg/cm²)	Observations
-	Sol		Sol plastique	pvc	Sol (Non mesurée)			Partie non visée par la règlementation
200	Plinthes		Carrelage	peinture	Plinthes (Non mesurée)	0,43	0,08	
201	Mur	A	enduit	peinture	Mur (mesure)	0,04	0.00	
202	Mur	B	enduit	peinture	Mur (mesure)	0,06	0.00	
-	Mur	C	bois	aucun	Mur (mesure)			Absence de revêtement
203	Mur	D	enduit	peinture	Mur (mesure)	0,03	0.00	
Nombre d'unités de diagnostic : 6								

Rez de chaussée - SAS

N°	Unité repérage	Zone	Substrat	Revêtement apparent	Localisation mesure	Teneur en plomb (mg/cm²)	Incertitude de la mesure (+/-, en mg/cm²)	Observations
-	Sol		Sol plastique	pvc	Sol (Non mesurée)			Partie non visée par la règlementation
204	Plinthes		Carrelage	peinture	Plinthes (Non mesurée)	0,43	0,08	
205	Mur	A	enduit	peinture	Mur (mesure)	0,02	0.00	
206	Mur	B	enduit	peinture	Mur (mesure)	0,08	0.00	
-	Mur	C	bois	aucun	Mur (mesure)			Absence de revêtement
207	Mur	D	enduit	peinture	Mur (mesure)	0,06	0.00	
Nombre d'unités de diagnostic : 6								

Rez de chaussée - Circulation 3

N°	Unité repérage	Zone	Substrat	Revêtement apparent	Localisation mesure	Teneur en plomb (mg/cm²)	Incertitude de la mesure (+/-, en mg/cm²)	Observations
-	Sol		Sol plastique	PVC	Sol (Non mesurée)			Partie non visée par la règlementation
-	Plinthes		Carrelage	Peinture	Plinthes (Non mesurée)			Partie non visée par la règlementation
208	Mur	A	Plâtre	Peinture	Mur (partie basse)	0,01	0.00	
209	Mur	B	Plâtre	Peinture	Mur (partie basse)	0,03	0.00	
210	Mur	C	Plâtre	Peinture	Mur (partie basse)	0,01	0.00	
211	Mur	D	Plâtre	Peinture	Mur (partie basse)	0,01	0.00	
Nombre d'unités de diagnostic : 6								

Rez de chaussée - Circulation 4

N°	Unité repérage	Zone	Substrat	Revêtement apparent	Localisation mesure	Teneur en plomb (mg/cm²)	Incertitude de la mesure (+/-, en mg/cm²)	Observations
-	Sol		Sol plastique	pvc	Sol (Non mesurée)			Partie non visée par la règlementation
-	Plinthes		Carrelage	peinture	Plinthes (Non mesurée)			Partie non visée par la règlementation
212	Mur	A	Plâtre	toile de verre peinte	Mur (mesure)	0,14	0,04	
213	Mur	B	Plâtre	toile de verre peinte	Mur (mesure)	0,35	0,07	
214	Mur	C	Plâtre	toile de verre peinte	Mur (mesure)	0,28	0,07	
215	Mur	D	Plâtre	toile de verre peinte	Mur (mesure)	0,37	0,07	
216	Porte (P1)	A	Bois	Peinture	Porte (P1) (partie mobile)	0,02	0.00	
217					Porte (P1) (Huisserie)	0,05	0.00	
218					Porte (P1) (Huisserie)	0,03	0.00	
227	Porte (P1)	B	bois	Peinture	Porte (P1) (partie mobile)	1,21	0,10	
228					Porte (P1) (Huisserie)	1,21	0,10	
Nombre d'unités de diagnostic : 8								

Rez de chaussée - Circulation 5

N°	Unité repérage	Zone	Substrat	Revêtement apparent	Localisation mesure	Teneur en plomb (mg/cm²)	Incertitude de la mesure (+/-, en mg/cm²)	Observations
-	Sol		Sol plastique	pvc	Sol (Non mesurée)			Partie non visée par la règlementation
-	Plinthes		Carrelage	peinture	Plinthes (Non mesurée)			Partie non visée par la règlementation
219	Mur	A	plâtre	Peinture	Mur (mesure)	0	0,01	
220	Mur	B	plâtre	Peinture	Mur (mesure)	0,07	0,01	
221	Mur	C	plâtre	Peinture	Mur (mesure)	0,05	0,01	
222	Mur	D	plâtre	Peinture	Mur (mesure)	0,04	0,01	
223	Porte (P1)	A	bois	Peinture	Porte (P1) (partie mobile)	0,01	0,01	
224					Porte (P1) (Huisserie)	0,01	0,01	
225	Porte (P2)	C	bois	Peinture	Porte (P2) (partie mobile)	0,02	0,01	
226					Porte (P2) (Huisserie)	0,02	0,01	
Nombre d'unités de diagnostic : 8								

Rez de chaussée - salle de classe

N°	Unité repérage	Zone	Substrat	Revêtement apparent	Localisation mesure	Teneur en plomb (mg/cm²)	Incertitude de la mesure (+/-, en mg/cm²)	Observations
-	Sol		Sol plastique	pvc	Sol (Non mesurée)			Partie non visée par la règlementation
229	Plinthes		Bois	peinture	Plinthes (mesure)	0,02	0,01	
230	Mur	A	plâtre	toile de verre peinte	Mur (mesure)	0,07	0,01	
231	Mur	B	plâtre	toile de verre peinte	Mur (mesure)	0,07	0,01	
232	Mur	C	plâtre	toile de verre peinte	Mur (mesure)	0,02	0,01	
233	Mur	D	plâtre	toile de verre peinte	Mur (mesure)	0,02	0,01	
234	Mur	E	plâtre	toile de verre peinte	Mur (mesure)	0	0,01	
235	Mur	F	plâtre	toile de verre peinte	Mur (mesure)	0,03	0,01	
236	Mur	G	plâtre	toile de verre peinte	Mur (mesure)	0,01	0,01	
237	Mur	H	plâtre	toile de verre peinte	Mur (mesure)	0,04	0,01	
238	Porte (P1)	A	bois	peinture	Porte (P1) (partie mobile)	0,03	0,01	
239					Porte (P1) (Huisserie)	0,06	0,01	
240	Porte (P2)	B	bois	peinture	Porte (P2) (partie mobile)	0,08	0,01	
241					Porte (P2) (Huisserie)	0,04	0,01	
242	Porte (P3)	D	bois	peinture	Porte (P3) (partie mobile)	0,05	0,01	
243					Porte (P3) (Huisserie)	0,02	0,01	
244	Porte (P4)	H	bois	peinture	Porte (P4) (partie mobile)	0,07	0,01	
245					Porte (P4) (Huisserie)	0,03	0,01	
Nombre d'unités de diagnostic : 14								

Rez de chaussée au 3ème étage - Cage d'escalier 2

N°	Unité repérage	Zone	Substrat	Revêtement apparent	Localisation mesure	Teneur en plomb (mg/cm²)	Incertitude de la mesure (+/-, en mg/cm²)	Observations
-	Sol		Carrelage	Carrelage	Sol (Non mesurée)			Partie non visée par la règlementation
-	Plinthes		Carrelage	Carrelage	Plinthes (Non mesurée)			Partie non visée par la règlementation
246	Mur	A	plâtre	Peinture	Mur (mesure)	0,06	0,01	
247	Mur	B	plâtre	Peinture	Mur (mesure)	0,04	0,01	
248	Mur	C	plâtre	Peinture	Mur (mesure)	0,04	0,01	
249	Mur	D	plâtre	Peinture	Mur (mesure)	0,03	0,01	
250	Porte (P1)	A	Métal	peinture	Porte (P1) (partie mobile)	0,03	0,01	
251					Porte (P1) (Huisserie)	0,04	0,01	
252	Faux Limon		Plâtre	Peinture	Faux Limon (mesure 1)	0,01	0,01	
253	Crémaillère		Plâtre	Peinture	Crémaillère (mesure 1)	0,06	0,01	
254	Balustre		Métal	Peinture	Balustre (partie basse)	14,41	1,23	
255	Main courante		Métal	Peinture	Main courante (mesure 1)	3,59	0,62	
-	Marches		Carrelage	Carrelage	Marches (Non mesurée)			Partie non visée par la règlementation
256	Contremarches		enduit	peinture	Contremarches (Non mesurée)	0,18	0,01	
Nombre d'unités de diagnostic : 13								

Rez de chaussée - Cuisine

N°	Unité repérage	Zone	Substrat	Revêtement apparent	Localisation mesure	Teneur en plomb (mg/cm²)	Incertitude de la mesure (+/-, en mg/cm²)	Observations
-	Sol		Sol plastique	PVC	Sol (Non mesurée)			Partie non visée par la règlementation
257	Plinthes		Bois	Peinture	Plinthes (mesure)	0,02	0,01	
258	Mur	A	plâtre	toile de verre peinte	Mur (mesure)	0,09	0,01	
259	Mur	B	plâtre	toile de verre peinte	Mur (mesure)	0,06	0,01	
260	Mur	C	plâtre	toile de verre peinte	Mur (mesure)	0,08	0,01	
261	Mur	D	plâtre	toile de verre peinte	Mur (mesure)	0,09	0,01	
262	Mur	E	plâtre	toile de verre peinte	Mur (mesure)	0,07	0,01	
263	Mur	F	plâtre	toile de verre peinte	Mur (mesure)	0,05	0,01	
264	Mur	G	plâtre	toile de verre peinte	Mur (mesure)	0,07	0,01	
265	Mur	H	plâtre	toile de verre peinte	Mur (mesure)	0,04	0,01	
Nombre d'unités de diagnostic : 10								

Rez de chaussée - salle des professeurs

N°	Unité repérage	Zone	Substrat	Revêtement apparent	Localisation mesure	Teneur en plomb (mg/cm²)	Incertitude de la mesure (+/-, en mg/cm²)	Observations
-	Sol		Sol plastique	pvc	Sol (Non mesurée)			Partie non visée par la règlementation
266	Plinthes		bois	peinture	Plinthes (mesure)	0,73	0,07	
267	Mur	A	plâtre	toile de verre peinte	Mur (mesure)	0,05	0,01	
268	Mur	B	plâtre	toile de verre peinte	Mur (mesure)	0,08	0,01	
269	Mur	C	plâtre	toile de verre peinte	Mur (mesure)	0,02	0,01	
270	Mur	D	plâtre	toile de verre peinte	Mur (mesure)	0,01	0,01	
271	Porte (P1)	A	Bois	peinture	Porte (P1) (partie mobile)	0,78	0,09	
272					Porte (P1) (Huisserie)	0,78	0,09	
Nombre d'unités de diagnostic : 7								

Rez de chaussée - Salle de réunion

N°	Unité repérage	Zone	Substrat	Revêtement apparent	Localisation mesure	Teneur en plomb (mg/cm²)	Incertitude de la mesure (+/-, en mg/cm²)	Observations
-	Sol		Sol plastique	pvc	Sol (Non mesurée)			Partie non visée par la règlementation
273	Plinthes		bois	peinture	Plinthes (mesure)	0,01	0,01	
274	Mur	A	plâtre	toile de verre peinte	Mur (mesure)	0,03	0,01	
275	Mur	B	plâtre	toile de verre peinte	Mur (mesure)	0,01	0,01	
276	Mur	C	plâtre	toile de verre peinte	Mur (mesure)	0,04	0,01	
277	Mur	D	plâtre	toile de verre peinte	Mur (mesure)	0,08	0,01	
278	Porte (P1)	A	bois	peinture	Porte (P1) (partie mobile)	0,03	0,01	
279					Porte (P1) (Huisserie)	0,04	0,01	
Nombre d'unités de diagnostic : 7								

2ème étage - Dégt 3

N°	Unité repérage	Zone	Substrat	Revêtement apparent	Localisation mesure	Teneur en plomb (mg/cm²)	Incertitude de la mesure (+/-, en mg/cm²)	Observations
-	Sol		Sol plastique	PVC	Sol (Non mesurée)			Partie non visée par la règlementation
-	Plinthes		Carrelage	Peinture	Plinthes (Non mesurée)			Partie non visée par la règlementation
280	Mur	A	Enduit	Peinture	Mur (mesure)	0,07	0,01	

N°	Unité repérage	Zone	Substrat	Revêtement apparent	Localisation mesure	Teneur en plomb (mg/cm²)	Incertitude de la mesure (+/-, en mg/cm²)	Observations
281	Mur	B	Enduit	Peinture	Mur (mesure)	0,05	0,01	
282	Mur	C	Enduit	Peinture	Mur (mesure)	0	0,01	
283	Mur	D	Enduit	Peinture	Mur (mesure)	0,07	0,01	
284	Porte (P1)	A	Bois	Peinture	Porte (P1) (partie mobile)	0	0,01	
285					Porte (P1) (Huisserie)	0	0,01	
-	Plafond		dalles de faux-plafond	aucun	Plafond (Non mesurée)			Partie non visée par la règlementation
Nombre d'unités de diagnostic : 8								

2ème étage - Circulation 3

N°	Unité repérage	Zone	Substrat	Revêtement apparent	Localisation mesure	Teneur en plomb (mg/cm²)	Incertitude de la mesure (+/-, en mg/cm²)	Observations
-	Sol		Sol plastique	pvc	Sol (Non mesurée)			Partie non visée par la règlementation
-	Plinthes		Carrelage	peinture	Plinthes (Non mesurée)			Partie non visée par la règlementation
286	Mur	A	enduit	Peinture	Mur (mesure)	0,07	0,01	
287	Mur	B	enduit	Peinture	Mur (mesure)	0,01	0,01	
288	Mur	C	enduit	Peinture	Mur (mesure)	0	0,01	
289	Mur	D	enduit	Peinture	Mur (mesure)	0,01	0,01	
-	Plafond		dalles de faux-plafond	aucun	Plafond (Non mesurée)			Partie non visée par la règlementation
Nombre d'unités de diagnostic : 7								

2ème étage - Sanitaires 3

N°	Unité repérage	Zone	Substrat	Revêtement apparent	Localisation mesure	Teneur en plomb (mg/cm²)	Incertitude de la mesure (+/-, en mg/cm²)	Observations
290	Porte (P1)	A	bois	Peinture	Porte (P1) (partie mobile)	0,09	0,01	
291					Porte (P1) (Huisserie)	0,06	0,01	
-	Sol		Sol plastique	pvc	Sol (Non mesurée)			Partie non visée par la règlementation
292	Plinthes		Bois	peinture	Plinthes (mesure)	0,04	0,01	
293	Mur	A	enduit	Peinture	Mur (mesure)	0,02	0,01	
294	Mur	B	enduit	Peinture	Mur (mesure)	0,07	0,01	
295	Mur	C	enduit	Peinture	Mur (mesure)	0,01	0,01	
296	Mur	D	enduit	Peinture	Mur (mesure)	0,03	0,01	
-	Plafond		dalles de faux-plafond	aucun	Plafond (Non mesurée)			Partie non visée par la règlementation
Nombre d'unités de diagnostic : 8								

2ème étage - Wc Sanitaires 3

N°	Unité repérage	Zone	Substrat	Revêtement apparent	Localisation mesure	Teneur en plomb (mg/cm²)	Incertitude de la mesure (+/-, en mg/cm²)	Observations
297	Porte (P1)	A	bois	peinture	Porte (P1) (partie mobile)	0,03	0,01	
298					Porte (P1) (Huisserie)	0,09	0,01	
-	Sol		Sol plastique	pvc	Sol (Non mesurée)			Partie non visée par la règlementation
299	Plinthes		Bois	peinture	Plinthes (mesure)	0,05	0,01	
300	Mur	A	enduit	Peinture	Mur (mesure)	0,01	0,01	
301	Mur	B	enduit	Peinture	Mur (mesure)	0,01	0,01	
302	Mur	C	enduit	Peinture	Mur (mesure)	0	0,01	
303	Mur	D	enduit	Peinture	Mur (mesure)	0,04	0,01	
-	Plafond		dalles de faux-plafond	aucun	Plafond (Non mesurée)			Partie non visée par la règlementation
Nombre d'unités de diagnostic : 8								

2ème étage - Circulation 2

N°	Unité repérage	Zone	Substrat	Revêtement apparent	Localisation mesure	Teneur en plomb (mg/cm²)	Incertitude de la mesure (+/-, en mg/cm²)	Observations
-	Sol		Sol plastique	pvc	Sol (Non mesurée)			Partie non visée par la règlementation
-	Plinthes		Carrelage	peinture	Plinthes (Non mesurée)			Partie non visée par la règlementation
304	Mur	A	enduit	Peinture	Mur (mesure)	0,02	0,01	
305	Mur	B	enduit	Peinture	Mur (mesure)	0,04	0,01	
306	Mur	C	enduit	Peinture	Mur (mesure)	0,08	0,01	
307	Mur	D	enduit	Peinture	Mur (mesure)	0,07	0,01	
308	Porte (P1)	A	bois	peinture	Porte (P1) (partie mobile)	0,04	0,01	
309					Porte (P1) (Huisserie)	0	0,01	
310	Porte (P2)	C	bois	peinture	Porte (P2) (partie mobile)	0,04	0,01	
311					Porte (P2) (Huisserie)	0,06	0,01	
-	Plafond		dalles de faux-plafond	aucun	Plafond (Non mesurée)			Partie non visée par la règlementation
Nombre d'unités de diagnostic : 9								

2ème étage - Dégagement 2

N°	Unité repérage	Zone	Substrat	Revêtement apparent	Localisation mesure	Teneur en plomb (mg/cm²)	Incertitude de la mesure (+/-, en mg/cm²)	Observations
-	Sol		Sol plastique	pvc	Sol (Non mesurée)			Elément (Substrat+ revêtemen t) récent
-	Plinthes		Bois	peinture	Plinthes (mesure)			Elément (Substrat+ revêtemen t) récent
312	Mur	A	enduit	Peinture	Mur (mesure)	0,01	0,01	
-	Mur	B	enduit	Peinture	Mur (mesure)			Absence de revêtemen t
-	Mur	C	enduit	Peinture	Mur (mesure)			Absence de revêtemen t
313	Mur	D	enduit	Peinture	Mur (mesure)	0,04	0,01	
-	Plafond		placoplâtre	aucun	Plafond (Non mesurée)			Absence de revêtemen t
Nombre d'unités de diagnostic : 7								

2ème étage - Dégt 2

N°	Unité repérage	Zone	Substrat	Revêtement apparent	Localisation mesure	Teneur en plomb (mg/cm²)	Incertitude de la mesure (+/-, en mg/cm²)	Observations
-	Sol		Carrelage	Carrelage	Sol (Non mesurée)			Partie non visée par la règlement ation
-	Plinthes		Carrelage	Carrelage	Plinthes (Non mesurée)			Partie non visée par la règlement ation
314	Mur	A	enduit	peinture	Mur (mesure)	0,08	0,01	
315	Mur	B	enduit	peinture	Mur (mesure)	0,01	0,01	
316	Mur	C	enduit	peinture	Mur (mesure)	0,01	0,01	
317	Mur	D	enduit	peinture	Mur (mesure)	0	0,01	
318	Porte (P1)	A	bois	peinture	Porte (P1) (partie mobile)	0,02	0,01	
319					Porte (P1) (Huisserie)	0,05	0,01	
-	Plafond		dalles de faux-plafond	aucun	Plafond (Non mesurée)			Partie non visée par la règlement ation
Nombre d'unités de diagnostic : 8								

2ème étage - Bureau

N°	Unité repérage	Zone	Substrat	Revêtement apparent	Localisation mesure	Teneur en plomb (mg/cm²)	Incertitude de la mesure (+/-, en mg/cm²)	Observations
-	Sol		Carrelage	carrelage	Sol (Non mesurée)			Partie non visée par la règlementation
-	Plinthes		Carrelage	Carrelage	Plinthes (Non mesurée)			Partie non visée par la règlementation
320	Porte (P1)	A	bois	peinture	Porte (P1) (partie mobile)	0,02	0,01	
321					Porte (P1) (Huisserie)	0,09	0,01	
322	Mur	A	enduit	peinture	Mur (mesure)	0	0,01	
323	Mur	B	enduit	peinture	Mur (mesure)	0,03	0,01	
324	Mur	C	enduit	peinture	Mur (mesure)	0,02	0,01	
325	Mur	D	enduit	peinture	Mur (mesure)	0,03	0,01	
-	Plafond		dalles de faux-plafond	aucun	Plafond (Non mesurée)			Partie non visée par la règlementation
Nombre d'unités de diagnostic : 8								

2ème étage - Sanitaires F 2

N°	Unité repérage	Zone	Substrat	Revêtement apparent	Localisation mesure	Teneur en plomb (mg/cm²)	Incertitude de la mesure (+/-, en mg/cm²)	Observations
-	Sol		Carrelage	carrelage	Sol (Non mesurée)			Partie non visée par la règlementation
-	Plinthes		Carrelage	Carrelage	Plinthes (Non mesurée)			Partie non visée par la règlementation
326	Mur	A	enduit	peinture	Mur (mesure)	0,08	0,01	
327	Mur	B	enduit	peinture	Mur (mesure)	0,07	0,01	
328	Mur	C	enduit	peinture	Mur (mesure)	0,05	0,01	
329	Mur	D	enduit	peinture	Mur (mesure)	0,07	0,01	
330	Porte (P1)	A	bois	peinture	Porte (P1) (partie mobile)	0,06	0,01	
331					Porte (P1) (Huisserie)	0,08	0,01	
-	Plafond		dalles de faux-plafond	aucun	Plafond (Non mesurée)			Partie non visée par la règlementation
Nombre d'unités de diagnostic : 8								

2ème étage - Wc 1 Sanitaires F 2

N°	Unité repérage	Zone	Substrat	Revêtement apparent	Localisation mesure	Teneur en plomb (mg/cm²)	Incertitude de la mesure (+/-, en mg/cm²)	Observations
-	Sol		Carrelage	carrelage	Sol (Non mesurée)			Partie non visée par la règlementation
-	Plinthes		Carrelage	Carrelage	Plinthes (Non mesurée)			Partie non visée par la règlementation
332	Mur	A	enduit	peinture	Mur (mesure)	0,06	0,01	
333	Mur	B	enduit	peinture	Mur (mesure)	0,09	0,01	
334	Mur	C	enduit	peinture	Mur (mesure)	0,08	0,01	
335	Mur	D	enduit	peinture	Mur (mesure)	0,06	0,01	
336	Porte (P1)	A	bois	peinture	Porte (P1) (partie mobile)	0,01	0,01	
337					Porte (P1) (Huisserie)	0,08	0,01	
-	Plafond		dalles de faux-plafond	aucun	Plafond (Non mesurée)			Partie non visée par la règlementation
Nombre d'unités de diagnostic : 8								

2ème étage - Wc 2 Sanitaires F 2

N°	Unité repérage	Zone	Substrat	Revêtement apparent	Localisation mesure	Teneur en plomb (mg/cm²)	Incertitude de la mesure (+/-, en mg/cm²)	Observations
-	Sol		Carrelage	carrelage	Sol (Non mesurée)			Partie non visée par la règlementation
-	Plinthes		Carrelage	Carrelage	Plinthes (Non mesurée)			Partie non visée par la règlementation
338	Mur	A	enduit	peinture	Mur (mesure)	0	0,01	
339	Mur	B	enduit	peinture	Mur (mesure)	0,03	0,01	
340	Mur	C	enduit	peinture	Mur (mesure)	0,07	0,01	
341	Mur	D	enduit	peinture	Mur (mesure)	0,09	0,01	
342	Porte (P1)	A	bois	peinture	Porte (P1) (partie mobile)	0,04	0,01	
343					Porte (P1) (Huisserie)	0,09	0,01	
-	Plafond		dalles de faux-plafond	aucun	Plafond (Non mesurée)			Partie non visée par la règlementation
Nombre d'unités de diagnostic : 8								

2ème étage - Sanitaires H 2

N°	Unité repérage	Zone	Substrat	Revêtement apparent	Localisation mesure	Teneur en plomb (mg/cm²)	Incertitude de la mesure (+/-, en mg/cm²)	Observations
-	Sol		Carrelage	carrelage	Sol (Non mesurée)			Partie non visée par la règlementation
-	Plinthes		Carrelage	Carrelage	Plinthes (Non mesurée)			Partie non visée par la règlementation
344	Mur	A	enduit	peinture	Mur (mesure)	0,08	0,01	
345	Mur	B	enduit	peinture	Mur (mesure)	0,06	0,01	
346	Mur	C	enduit	peinture	Mur (mesure)	0,01	0,01	
347	Mur	D	enduit	peinture	Mur (mesure)	0,08	0,01	
348	Mur	E	enduit	peinture	Mur (mesure)	0,08	0,01	
349	Mur	F	enduit	peinture	Mur (mesure)	0,01	0,01	
350	Porte (P1)	A	bois	peinture	Porte (P1) (partie mobile)	0,03	0,01	
351					Porte (P1) (Huisserie)	0,03	0,01	
-	Plafond		dalles de faux-plafond	aucun	Plafond (Non mesurée)			Partie non visée par la règlementation
Nombre d'unités de diagnostic : 10								

2ème étage - Wc Sanitaires H 2

N°	Unité repérage	Zone	Substrat	Revêtement apparent	Localisation mesure	Teneur en plomb (mg/cm²)	Incertitude de la mesure (+/-, en mg/cm²)	Observations
-	Sol		Carrelage	carrelage	Sol (Non mesurée)			Partie non visée par la règlementation
-	Plinthes		Carrelage	Carrelage	Plinthes (Non mesurée)			Partie non visée par la règlementation
352	Mur	A	enduit	peinture	Mur (mesure)	0	0,01	
353	Mur	B	enduit	peinture	Mur (mesure)	0,06	0,01	
354	Mur	C	enduit	peinture	Mur (mesure)	0,03	0,01	
355	Mur	D	enduit	peinture	Mur (mesure)	0,06	0,01	
356	Porte (P1)	A	bois	peinture	Porte (P1) (partie mobile)	0,09	0,01	
357					Porte (P1) (Huisserie)	0,08	0,01	
-	Plafond		dalles de faux-plafond	aucun	Plafond (Non mesurée)			Partie non visée par la règlementation
Nombre d'unités de diagnostic : 8								

2ème étage - Réfectoire

N°	Unité repérage	Zone	Substrat	Revêtement apparent	Localisation mesure	Teneur en plomb (mg/cm²)	Incertitude de la mesure (+/-, en mg/cm²)	Observations
-	Sol		Sol plastique	PVC	Sol (Non mesurée)			Partie non visée par la règlementation
-	Plinthes		Carrelage	Peinture	Plinthes (Non mesurée)			Partie non visée par la règlementation
358	Mur	A	enduit	peinture	Mur (mesure)	0,04	0,01	
359	Mur	B	enduit	peinture	Mur (mesure)	0,05	0,01	
360	Mur	C	enduit	peinture	Mur (mesure)	0,03	0,01	
361	Mur	D	enduit	peinture	Mur (mesure)	0,01	0,01	
362	Mur	E	enduit	peinture	Mur (mesure)	0,06	0,01	
363	Mur	F	enduit	peinture	Mur (mesure)	0	0,01	
364	Mur	G	enduit	peinture	Mur (mesure)	0,09	0,01	
365	Mur	H	enduit	peinture	Mur (mesure)	0	0,01	
366	Poteau		enduit	peinture	Poteau (mesure 1)	0,08	0,01	
367					Poteau (mesure 2)	0,05	0,01	
-	Plafond		dalles de faux-plafond	aucun	Plafond (Non mesurée)			Partie non visée par la règlementation
Nombre d'unités de diagnostic : 12								

2ème étage - Circulation 1

N°	Unité repérage	Zone	Substrat	Revêtement apparent	Localisation mesure	Teneur en plomb (mg/cm²)	Incertitude de la mesure (+/-, en mg/cm²)	Observations
-	Sol		Sol plastique	pvc	Sol (Non mesurée)			Partie non visée par la règlementation
-	Plinthes		Carrelage	peinture	Plinthes (Non mesurée)			Partie non visée par la règlementation
368	Mur	A	enduit	peinture	Mur (mesure)	0,02	0,01	
369	Mur	B	enduit	peinture	Mur (mesure)	0,04	0,01	
370	Mur	C	enduit	peinture	Mur (mesure)	0,05	0,01	
371	Mur	D	enduit	peinture	Mur (mesure)	0,03	0,01	
372	Porte (P1)	A	bois	peinture	Porte (P1) (partie mobile)	0,05	0,01	
373					Porte (P1) (Huisserie)	0,08	0,01	
-	Plafond		dalles de faux-plafond	aucun	Plafond (Non mesurée)			Partie non visée par la règlementation
Nombre d'unités de diagnostic : 8								

2ème étage - Dégagement 1

N°	Unité repérage	Zone	Substrat	Revêtement apparent	Localisation mesure	Teneur en plomb (mg/cm²)	Incertitude de la mesure (+/-, en mg/cm²)	Observations
374	Plinthes		Bois	Peinture	Plinthes (mesure 1)	0,02	0,01	
375	Mur	A	Enduit	Peinture	Mur (partie basse)	0,09	0,01	
376	Mur	B	Enduit	Peinture	Mur (partie basse)	0,05	0,01	
377	Mur	C	Enduit	Peinture	Mur (partie basse)	0,05	0,01	
378	Mur	D	Enduit	Peinture	Mur (partie basse)	0,06	0,01	
-	Plafond		dalles de faux-plafond	aucun	Plafond (Non mesurée)			Partie non visée par la règlement ation
Nombre d'unités de diagnostic : 6								

2ème étage - Dégt 1

N°	Unité repérage	Zone	Substrat	Revêtement apparent	Localisation mesure	Teneur en plomb (mg/cm²)	Incertitude de la mesure (+/-, en mg/cm²)	Observations
-	Sol		Carrelage	Carrelage	Sol (Non mesurée)			Partie non visée par la règlement ation
379	Mur supérieur	A	Enduit	Peinture	Mur supérieur (partie basse)	0,05	0,01	
380	Mur supérieur	B	Enduit	Peinture	Mur supérieur (partie basse)	0	0,01	
381	Mur supérieur	C	Enduit	Peinture	Mur supérieur (partie basse)	0,01	0,01	
382	Mur supérieur	D	Enduit	Peinture	Mur supérieur (partie basse)	0	0,01	
383	Porte (P1)		Bois	Peinture	Porte (P1) (partie mobile)	0,02	0,01	
384					Porte (P1) (Huisserie)	0,04	0,01	
-	Plafond		dalles de faux-plafond	aucun	Plafond (Non mesurée)			Partie non visée par la règlement ation
Nombre d'unités de diagnostic : 7								

2ème étage - Sanitaires F

N°	Unité repérage	Zone	Substrat	Revêtement apparent	Localisation mesure	Teneur en plomb (mg/cm²)	Incertitude de la mesure (+/-, en mg/cm²)	Observations
-	Sol		Carrelage	carrelage	Sol (Non mesurée)			Partie non visée par la règlement ation
385	Mur supérieur	A	enduit	peinture	Mur supérieur (partie basse)	0,03	0,01	
386	Mur supérieur	B	enduit	peinture	Mur supérieur (partie basse)	0,05	0,01	
387	Mur supérieur	C	enduit	peinture	Mur supérieur (partie basse)	0,05	0,01	
388	Mur supérieur	D	enduit	peinture	Mur supérieur (partie basse)	0,04	0,01	
389	Porte (P1)		bois	Peinture	Porte (P1) (partie mobile)	0,09	0,01	
390					Porte (P1) (Huisserie)	0,05	0,01	

N°	Unité repérage	Zone	Substrat	Revêtement apparent	Localisation mesure	Teneur en plomb (mg/cm²)	Incertitude de la mesure (+/-, en mg/cm²)	Observations
-	Plafond		dalles de faux-plafond	aucun	Plafond (Non mesurée)			Partie non visée par la règlement ation
Nombre d'unités de diagnostic : 7								

2ème étage - Wc 1 Sanitaires F

N°	Unité repérage	Zone	Substrat	Revêtement apparent	Localisation mesure	Teneur en plomb (mg/cm²)	Incertitude de la mesure (+/-, en mg/cm²)	Observations
-	Sol		Carrelage	carrelage	Sol (Non mesurée)			Partie non visée par la règlement ation
391	Mur supérieur	A	enduit	peinture	Mur supérieur (partie basse)	0,03	0,01	
392	Mur supérieur	B	enduit	peinture	Mur supérieur (partie basse)	0,05	0,01	
393	Mur supérieur	C	enduit	peinture	Mur supérieur (partie basse)	0,02	0,01	
394	Mur supérieur	D	enduit	peinture	Mur supérieur (partie basse)	0,01	0,01	
395	Porte (P1)		bois	Peinture	Porte (P1) (partie mobile)	0,07	0,01	
396					Porte (P1) (Huisserie)	0,09	0,01	
-	Plafond		dalles de faux-plafond	aucun	Plafond (Non mesurée)			Partie non visée par la règlement ation
Nombre d'unités de diagnostic : 7								

2ème étage - Wc 2 Sanitaires F

N°	Unité repérage	Zone	Substrat	Revêtement apparent	Localisation mesure	Teneur en plomb (mg/cm²)	Incertitude de la mesure (+/-, en mg/cm²)	Observations
-	Sol		Carrelage	carrelage	Sol (Non mesurée)			Partie non visée par la règlement ation
397	Mur supérieur	A	enduit	peinture	Mur supérieur (partie basse)	0,06	0,01	
398	Mur supérieur	B	enduit	peinture	Mur supérieur (partie basse)	0,08	0,01	
399	Mur supérieur	C	enduit	peinture	Mur supérieur (partie basse)	0,05	0,01	
400	Mur supérieur	D	enduit	peinture	Mur supérieur (partie basse)	0,03	0,01	
401	Porte (P1)		bois	Peinture	Porte (P1) (partie mobile)	0	0,01	
402					Porte (P1) (Huisserie)	0,09	0,01	
-	Plafond		dalles de faux-plafond	aucun	Plafond (Non mesurée)			Partie non visée par la règlement ation
Nombre d'unités de diagnostic : 7								

2ème étage - Sanitaires H

N°	Unité repérage	Zone	Substrat	Revêtement apparent	Localisation mesure	Teneur en plomb (mg/cm²)	Incertitude de la mesure (+/-, en mg/cm²)	Observations
-	Sol		Carrelage	carrelage	Sol (Non mesurée)			Partie non visée par la règlement ation
403	Mur supérieur	A	enduit	peinture	Mur supérieur (partie basse)	0,08	0,01	
404	Mur supérieur	B	enduit	peinture	Mur supérieur (partie basse)	0	0,01	
405	Mur supérieur	C	enduit	peinture	Mur supérieur (partie basse)	0,03	0,01	
406	Mur supérieur	D	enduit	peinture	Mur supérieur (partie basse)	0,09	0,01	
407	Mur supérieur	E	enduit	peinture	Mur supérieur (partie basse)	0,02	0,01	
408	Mur supérieur	F	enduit	peinture	Mur supérieur (partie basse)	0,04	0,01	
409	Porte (P1)		bois	Peinture	Porte (P1) (partie mobile)	0,08	0,01	
410					Porte (P1) (Huisserie)	0,03	0,01	
-	Plafond		dalles de faux-plafond	aucun	Plafond (Non mesurée)			Partie non visée par la règlement ation
Nombre d'unités de diagnostic : 9								

2ème étage - Wc 1 Sanitaires H

N°	Unité repérage	Zone	Substrat	Revêtement apparent	Localisation mesure	Teneur en plomb (mg/cm²)	Incertitude de la mesure (+/-, en mg/cm²)	Observations
-	Sol		Carrelage	carrelage	Sol (Non mesurée)			Partie non visée par la règlement ation
411	Mur supérieur	A	enduit	peinture	Mur supérieur (partie basse)	0,06	0,01	
412	Mur supérieur	B	enduit	peinture	Mur supérieur (partie basse)	0,03	0,01	
413	Mur supérieur	C	enduit	peinture	Mur supérieur (partie basse)	0,04	0,01	
414	Mur supérieur	D	enduit	peinture	Mur supérieur (partie basse)	0,05	0,01	
415	Porte (P1)		bois	Peinture	Porte (P1) (partie mobile)	0,07	0,01	
416					Porte (P1) (Huisserie)	0,06	0,01	
-	Plafond		dalles de faux-plafond	aucun	Plafond (Non mesurée)			Partie non visée par la règlement ation
Nombre d'unités de diagnostic : 7								

2ème étage - Wc 2 Sanitaires H

N°	Unité repérage	Zone	Substrat	Revêtement apparent	Localisation mesure	Teneur en plomb (mg/cm²)	Incertitude de la mesure (+/-, en mg/cm²)	Observations
-	Sol		Carrelage	carrelage	Sol (Non mesurée)			Partie non visée par la règlement ation
417	Mur supérieur	A	enduit	peinture	Mur supérieur (partie basse)	0,03	0,01	
418	Mur supérieur	B	enduit	peinture	Mur supérieur (partie basse)	0,05	0,01	
419	Mur supérieur	C	enduit	peinture	Mur supérieur (partie basse)	0,05	0,01	
420	Mur supérieur	D	enduit	peinture	Mur supérieur (partie basse)	0,01	0,01	
421	Porte (P1)		bois	Peinture	Porte (P1) (partie mobile)	0,01	0,01	
422					Porte (P1) (Huisserie)	0,07	0,01	
-	Plafond		dalles de faux-plafond	aucun	Plafond (Non mesurée)			Partie non visée par la règlement ation
Nombre d'unités de diagnostic : 7								

2ème étage - Réserve

N°	Unité repérage	Zone	Substrat	Revêtement apparent	Localisation mesure	Teneur en plomb (mg/cm²)	Incertitude de la mesure (+/-, en mg/cm²)	Observations
-	Sol		Carrelage	carrelage	Sol (Non mesurée)			Partie non visée par la règlement ation
-	Plinthes		Carrelage	peinture	Plinthes (Non mesurée)			Partie non visée par la règlement ation
423	Mur	A	enduit	Peinture	Mur (partie basse)	0,07	0,01	
424	Mur	B	enduit	Peinture	Mur (partie basse)	0,08	0,01	
425	Mur	C	enduit	Peinture	Mur (partie basse)	0,07	0,01	
426	Mur	D	enduit	Peinture	Mur (partie basse)	0,03	0,01	
427	Porte (P1)		bois	Peinture	Porte (P1) (partie mobile)	0,08	0,01	
428					Porte (P1) (Huisserie)	0,05	0,01	
-	Plafond		dalles de faux-plafond	aucun	Plafond (Non mesurée)			Partie non visée par la règlement ation
Nombre d'unités de diagnostic : 8								

2ème étage - Réserve réfectoire

N°	Unité repérage	Zone	Substrat	Revêtement apparent	Localisation mesure	Teneur en plomb (mg/cm²)	Incertitude de la mesure (+/-, en mg/cm²)	Observations
429	Porte (P1)		bois	peinture	Porte (P1) (partie mobile)	0,06	0,01	
430					Porte (P1) (Huisserie)	0,04	0,01	
-	Sol		Sol plastique	PVC	Sol (Non mesurée)			Partie non visée par la règlementation
431	Plinthes		Bois	peinture	Plinthes (mesure 1)	0	0,01	
432	Mur	A	enduit	Peinture	Mur (partie basse)	0,03	0,01	
433	Mur	B	enduit	Peinture	Mur (partie basse)	0,04	0,01	
434	Mur	C	enduit	Peinture	Mur (partie basse)	0,09	0,01	
435	Mur	D	enduit	Peinture	Mur (partie basse)	0,01	0,01	
436	Mur	E	enduit	Peinture	Mur (partie basse)	0,08	0,01	
437	Mur	F	enduit	Peinture	Mur (partie basse)	0,05	0,01	
-	Plafond		dalles de faux-plafond	aucun	Plafond (Non mesurée)			Partie non visée par la règlementation
Nombre d'unités de diagnostic : 10								

3ème étage - Circulation

N°	Unité repérage	Zone	Substrat	Revêtement apparent	Localisation mesure	Teneur en plomb (mg/cm²)	Incertitude de la mesure (+/-, en mg/cm²)	Observations
-	Sol		Sol plastique	PVC	Sol (Non mesurée)			Partie non visée par la règlementation
438	Mur	A	Enduit	toile de verre peinte	Mur (mesure)	0,02	0,01	
439	Mur	B	Enduit	toile de verre peinte	Mur (mesure)	0,05	0,01	
440	Mur	C	Enduit	toile de verre peinte	Mur (mesure)	0,06	0,01	
441	Mur	D	Enduit	toile de verre peinte	Mur (mesure)	0,02	0,01	
442	Plafond		Enduit	toile de verre peinte	Plafond (mesure)	0,05	0,01	
443	Porte (P1)	A	Bois	Peinture	Porte (P1) (partie mobile)	0,07	0,01	
444					Porte (P1) (Huisserie)	0,06	0,01	
445	Porte (P2)	C	Bois	Peinture	Porte (P2) (partie mobile)	0,01	0,01	
446					Porte (P2) (Huisserie)	0,08	0,01	
Nombre d'unités de diagnostic : 8								

3ème étage - Salle de dessin 1

N°	Unité repérage	Zone	Substrat	Revêtement apparent	Localisation mesure	Teneur en plomb (mg/cm²)	Incertitude de la mesure (+/-, en mg/cm²)	Observations
-	Sol		Sol plastique	pvc	Sol (Non mesurée)			Partie non visée par la règlement ation
-	Plinthes		Carrelage	Peinture	Plinthes (Non mesurée)			Partie non visée par la règlement ation
447	Mur	A	enduit	toile de verre peinte	Mur (mesure)	0,05	0,01	
448	Mur	B	enduit	toile de verre peinte	Mur (mesure)	0,05	0,01	
449	Mur	C	enduit	toile de verre peinte	Mur (mesure)	0,06	0,01	
450	Mur	D	enduit	toile de verre peinte	Mur (mesure)	0,06	0,01	
451	Mur	E	enduit	toile de verre peinte	Mur (mesure)	0,08	0,01	
452	Mur	F	enduit	toile de verre peinte	Mur (mesure)	0,01	0,01	
453	Mur	G	enduit	toile de verre peinte	Mur (mesure)	0,02	0,01	
454	Mur	H	enduit	toile de verre peinte	Mur (mesure)	0,08	0,01	
455	Mur	I	enduit	toile de verre peinte	Mur (mesure)	0	0,01	
456	Mur	J	enduit	toile de verre peinte	Mur (mesure)	0,07	0,01	
457	Mur	K	enduit	toile de verre peinte	Mur (mesure)	0,01	0,01	
458	Mur	L	enduit	toile de verre peinte	Mur (mesure)	0,08	0,01	
459	Mur	M	enduit	toile de verre peinte	Mur (mesure)	0,03	0,01	
460	Fenêtre intérieure (F1)	C	Bois	Peinture	Fenêtre intérieure (F1) (partie mobile)	0,09	0,01	
461					Fenêtre intérieure (F1) (Huisserie)	0,04	0,01	
462	Fenêtre extérieure (F1)	C	Bois	Peinture	Fenêtre extérieure (F1) (partie mobile)	0,04	0,01	
463					Fenêtre extérieure (F1) (Huisserie)	0,02	0,01	
464	Fenêtre intérieure (F2)	E	Bois	Peinture	Fenêtre intérieure (F2) (partie mobile)	0,05	0,01	
465					Fenêtre intérieure (F2) (Huisserie)	0,03	0,01	
466	Fenêtre extérieure (F2)	E	Bois	Peinture	Fenêtre extérieure (F2) (partie mobile)	0,06	0,01	
467					Fenêtre extérieure (F2) (Huisserie)	0,05	0,01	
468	Fenêtre intérieure (F3)	G	Bois	Peinture	Fenêtre intérieure (F3) (partie mobile)	0,08	0,01	
469					Fenêtre intérieure (F3) (Huisserie)	0,09	0,01	
470	Fenêtre extérieure (F3)	G	Bois	Peinture	Fenêtre extérieure (F3) (partie mobile)	0,06	0,01	
471					Fenêtre extérieure (F3) (Huisserie)	0,07	0,01	
472	Fenêtre intérieure (F4)	I	Bois	Peinture	Fenêtre intérieure (F4) (partie mobile)	0,04	0,01	
473					Fenêtre intérieure (F4) (Huisserie)	0,08	0,01	
474	Fenêtre extérieure (F4)	I	Bois	Peinture	Fenêtre extérieure (F4) (partie mobile)	0,05	0,01	
475					Fenêtre extérieure (F4) (Huisserie)	0,03	0,01	
476	Fenêtre intérieure (F5)	K	Bois	Peinture	Fenêtre intérieure (F5) (partie mobile)	0,09	0,01	
477					Fenêtre intérieure (F5) (Huisserie)	0,07	0,01	

N°	Unité repérage	Zone	Substrat	Revêtement apparent	Localisation mesure	Teneur en plomb (mg/cm²)	Incertitude de la mesure (+/-, en mg/cm²)	Observations
478	Fenêtre extérieure (F5)	K	Bois	Peinture	Fenêtre extérieure (F5) (partie mobile)	0,07	0,01	
479					Fenêtre extérieure (F5) (Huisserie)	0,05	0,01	
480	Fenêtre intérieure (F6)	M	Bois	Peinture	Fenêtre intérieure (F6) (partie mobile)	0,05	0,01	
481					Fenêtre intérieure (F6) (Huisserie)	0,03	0,01	
482	Fenêtre extérieure (F6)	M	Bois	Peinture	Fenêtre extérieure (F6) (partie mobile)	0,06	0,01	
483					Fenêtre extérieure (F6) (Huisserie)	0,08	0,01	
484	Porte (P1)	A	Bois	Peinture	Porte (P1) (partie mobile)	0,04	0,01	
485					Porte (P1) (Huisserie)	0,05	0,01	
486	Porte (P2)	A	Bois	Peinture	Porte (P2) (partie mobile)	0,06	0,01	
487					Porte (P2) (Huisserie)	0	0,01	
488	Porte (P3)	A	Bois	Peinture	Porte (P3) (partie mobile)	0,04	0,01	
489					Porte (P3) (Huisserie)	0,06	0,01	
490	Plafond (P1)		enduit	toile de verre peinte	Plafond (P1) (mesure)	0,03	0,01	
561	Poteau		enduit	peinture	Poteau (mesure 1)	0,01	0,01	
562					Poteau (mesure 2)	0,04	0,01	
Nombre d'unités de diagnostic : 32								

3ème étage - Salle de dessin 2

N°	Unité repérage	Zone	Substrat	Revêtement apparent	Localisation mesure	Teneur en plomb (mg/cm²)	Incertitude de la mesure (+/-, en mg/cm²)	Observations
-	Sol		Sol plastique	pvc	Sol (Non mesurée)			Partie non visée par la règlement ation
-	Plinthes		Carrelage	peinture	Plinthes (Non mesurée)			Partie non visée par la règlement ation
491	Mur	A	enduit	toile de verre peinte	Mur (mesure)	0,05	0,01	
492	Mur	B	enduit	toile de verre peinte	Mur (mesure)	0,05	0,01	
493	Mur	C	enduit	toile de verre peinte	Mur (mesure)	0,03	0,01	
494	Mur	D	enduit	toile de verre peinte	Mur (mesure)	0,03	0,01	
495	Mur	E	enduit	toile de verre peinte	Mur (mesure)	0,04	0,01	
496	Mur	F	enduit	toile de verre peinte	Mur (mesure)	0,05	0,01	
497	Mur	G	enduit	toile de verre peinte	Mur (mesure)	0,06	0,01	
498	Mur	H	enduit	toile de verre peinte	Mur (mesure)	0,09	0,01	
499	Mur	I	enduit	toile de verre peinte	Mur (mesure)	0	0,01	
500	Mur	J	enduit	toile de verre peinte	Mur (mesure)	0,07	0,01	
501	Mur	K	enduit	toile de verre peinte	Mur (mesure)	0,08	0,01	
502	Mur	L	enduit	toile de verre peinte	Mur (mesure)	0,05	0,01	
503	Mur	M	enduit	toile de verre peinte	Mur (mesure)	0,09	0,01	
504	Mur	N	enduit	toile de verre peinte	Mur (mesure)	0,06	0,01	

N°	Unité repérage	Zone	Substrat	Revêtement apparent	Localisation mesure	Teneur en plomb (mg/cm²)	Incertitude de la mesure (+/-, en mg/cm²)	Observations
505	Mur	O	enduit	toile de verre peinte	Mur (mesure)	0,01	0,01	
506	Mur	P	enduit	toile de verre peinte	Mur (mesure)	0	0,01	
507	Mur	Q	enduit	toile de verre peinte	Mur (mesure)	0,06	0,01	
508	Mur	R	enduit	toile de verre peinte	Mur (mesure)	0,05	0,01	
509	Mur	S	enduit	toile de verre peinte	Mur (mesure)	0,03	0,01	
510	Mur	T	enduit	toile de verre peinte	Mur (mesure)	0,06	0,01	
511	Mur	U	enduit	toile de verre peinte	Mur (mesure)	0,05	0,01	
512	Mur	V	enduit	toile de verre peinte	Mur (mesure)	0,07	0,01	
513	Fenêtre intérieure (F1)	D	Bois	Peinture	Fenêtre intérieure (F1) (partie mobile)	0,03	0,01	
514					Fenêtre intérieure (F1) (Huisserie)	0,09	0,01	
515	Fenêtre extérieure (F1)	D	Bois	Peinture	Fenêtre extérieure (F1) (partie mobile)	0,01	0,01	
516					Fenêtre extérieure (F1) (Huisserie)	0,04	0,01	
517	Fenêtre intérieure (F2)	H	Bois	Peinture	Fenêtre intérieure (F2) (partie mobile)	0,09	0,01	
518					Fenêtre intérieure (F2) (Huisserie)	0,02	0,01	
519	Fenêtre extérieure (F2)	H	Bois	Peinture	Fenêtre extérieure (F2) (partie mobile)	0	0,01	
520					Fenêtre extérieure (F2) (Huisserie)	0,06	0,01	
521	Fenêtre intérieure (F3)	L	Bois	Peinture	Fenêtre intérieure (F3) (partie mobile)	0,04	0,01	
522					Fenêtre intérieure (F3) (Huisserie)	0,01	0,01	
523	Fenêtre extérieure (F3)	L	Bois	Peinture	Fenêtre extérieure (F3) (partie mobile)	0,09	0,01	
524					Fenêtre extérieure (F3) (Huisserie)	0,08	0,01	
525	Porte (P1)	A	bois	peinture	Porte (P1) (partie mobile)	0,06	0,01	
526					Porte (P1) (Huisserie)	0,06	0,01	
527	Plafond (P1)		enduit	toile de verre peinte	Plafond (P1) (mesure)	0	0,01	
563	Poteau		enduit	peinture	Poteau (mesure 1)	0,08	0,01	
564					Poteau (mesure 2)	0,04	0,01	
Nombre d'unités de diagnostic : 33								

3ème étage - Salle de dessin 3

N°	Unité repérage	Zone	Substrat	Revêtement apparent	Localisation mesure	Teneur en plomb (mg/cm²)	Incertitude de la mesure (+/-, en mg/cm²)	Observations
-	Sol		Sol plastique	pvc	Sol (Non mesurée)			Partie non visée par la règlementation
-	Plinthes		Carrelage	peinture	Plinthes (Non mesurée)			Partie non visée par la règlementation
528	Mur	A	enduit	toile de verre peinte	Mur (mesure)	0,07	0,01	
529	Mur	B	enduit	toile de verre peinte	Mur (mesure)	0,08	0,01	
530	Mur	C	enduit	toile de verre peinte	Mur (mesure)	0,02	0,01	

N°	Unité repérage	Zone	Substrat	Revêtement apparent	Localisation mesure	Teneur en plomb (mg/cm²)	Incertitude de la mesure (+/-, en mg/cm²)	Observations
531	Mur	D	enduit	toile de verre peinte	Mur (mesure)	0,06	0,01	
532	Mur	E	enduit	toile de verre peinte	Mur (mesure)	0,02	0,01	
533	Mur	F	enduit	toile de verre peinte	Mur (mesure)	0,07	0,01	
534	Mur	G	enduit	toile de verre peinte	Mur (mesure)	0,04	0,01	
535	Mur	H	enduit	toile de verre peinte	Mur (mesure)	0,09	0,01	
536	Mur	I	enduit	toile de verre peinte	Mur (mesure)	0,08	0,01	
537	Mur	J	enduit	toile de verre peinte	Mur (mesure)	0,03	0,01	
538	Mur	K	enduit	toile de verre peinte	Mur (mesure)	0,03	0,01	
539	Mur	L	enduit	toile de verre peinte	Mur (mesure)	0,01	0,01	
540	Mur	M	enduit	toile de verre peinte	Mur (mesure)	0,01	0,01	
541	Mur	N	enduit	toile de verre peinte	Mur (mesure)	0,02	0,01	
542	Mur	O	enduit	toile de verre peinte	Mur (mesure)	0,05	0,01	
543	Mur	P	enduit	toile de verre peinte	Mur (mesure)	0,04	0,01	
544	Mur	Q	enduit	toile de verre peinte	Mur (mesure)	0,07	0,01	
545	Mur	R	enduit	toile de verre peinte	Mur (mesure)	0,08	0,01	
546	Fenêtre intérieure (F1)	D	bois	peinture	Fenêtre intérieure (F1) (partie mobile)	0,05	0,01	
547					Fenêtre intérieure (F1) (Huisserie)	0,07	0,01	
548	Fenêtre extérieure (F1)	D	bois	peinture	Fenêtre extérieure (F1) (partie mobile)	0,03	0,01	
549					Fenêtre extérieure (F1) (Huisserie)	0,08	0,01	
550	Fenêtre intérieure (F2)	H	bois	peinture	Fenêtre intérieure (F2) (partie mobile)	0,05	0,01	
551					Fenêtre intérieure (F2) (Huisserie)	0	0,01	
552	Fenêtre extérieure (F2)	H	bois	peinture	Fenêtre extérieure (F2) (partie mobile)	0,09	0,01	
553					Fenêtre extérieure (F2) (Huisserie)	0,07	0,01	
554	Fenêtre intérieure (F3)	L	bois	peinture	Fenêtre intérieure (F3) (partie mobile)	0,07	0,01	
555					Fenêtre intérieure (F3) (Huisserie)	0,05	0,01	
556	Fenêtre extérieure (F3)	L	bois	peinture	Fenêtre extérieure (F3) (partie mobile)	0,08	0,01	
557					Fenêtre extérieure (F3) (Huisserie)	0,06	0,01	
558	Porte (P1)	A	bois	peinture	Porte (P1) (partie mobile)	0,04	0,01	
559					Porte (P1) (Huisserie)	0,05	0,01	
560	Plafond (P1)		enduit	toile de verre peinte	Plafond (P1) (mesure)	0,01	0,01	
565	Poteau		enduit	peinture	Poteau (mesure 1)	0,03	0,01	
566					Poteau (mesure 2)	0,02	0,01	
Nombre d'unités de diagnostic : 29								

3ème étage - Dégagement

N°	Unité repérage	Zone	Substrat	Revêtement apparent	Localisation mesure	Teneur en plomb (mg/cm²)	Incertitude de la mesure (+/-, en mg/cm²)	Observations
-	Sol		Sol plastique	pvc	Sol (Non mesurée)			Partie non visée par la règlementation
567	Plinthes		Bois	peinture	Plinthes (mesure)	0,07	0,01	
568	Mur	A	enduit	toile de verre peinte	Mur (mesure)	0,03	0,01	
569	Mur	B	enduit	toile de verre peinte	Mur (mesure)	0,03	0,01	
570	Mur	C	enduit	toile de verre peinte	Mur (mesure)	0,01	0,01	
571	Mur	D	enduit	toile de verre peinte	Mur (mesure)	0,01	0,01	
572	Porte (P1)	A	bois	peinture	Porte (P1) (partie mobile)	0,04	0,01	
573					Porte (P1) (Huisserie)	0,04	0,01	
-	Plafond (P1)		dalles de faux-plafond	aucun	Plafond (P1) (Non mesurée)			Partie non visée par la règlementation
Nombre d'unités de diagnostic : 8								

3ème étage - Sanitaires

N°	Unité repérage	Zone	Substrat	Revêtement apparent	Localisation mesure	Teneur en plomb (mg/cm²)	Incertitude de la mesure (+/-, en mg/cm²)	Observations
-	Sol		Carrelage	Carrelage	Sol (Non mesurée)			Partie non visée par la règlementation
-	Mur	A	enduit	faïence	Mur (Non mesurée)			Partie non visée par la règlementation
-	Mur	B	enduit	faïence	Mur (Non mesurée)			Partie non visée par la règlementation
-	Mur	C	enduit	faïence	Mur (Non mesurée)			Partie non visée par la règlementation
-	Mur	D	enduit	faïence	Mur (Non mesurée)			Partie non visée par la règlementation
-	Mur	E	enduit	faïence	Mur (Non mesurée)			Partie non visée par la règlementation

N°	Unité repérage	Zone	Substrat	Revêtement apparent	Localisation mesure	Teneur en plomb (mg/cm²)	Incertitude de la mesure (+/-, en mg/cm²)	Observations
-	Mur	F	enduit	faïence	Mur (Non mesurée)			Partie non visée par la règlementation
-	Mur	G	enduit	faïence	Mur (Non mesurée)			Partie non visée par la règlementation
-	Mur	H	enduit	faïence	Mur (Non mesurée)			Partie non visée par la règlementation
-	Mur	I	enduit	faïence	Mur (Non mesurée)			Partie non visée par la règlementation
-	Mur	J	enduit	faïence	Mur (Non mesurée)			Partie non visée par la règlementation
-	Mur	K	enduit	faïence	Mur (Non mesurée)			Partie non visée par la règlementation
574	Porte (P1)	A	bois	peinture	Porte (P1) (partie mobile)	0,01	0,01	
575					Porte (P1) (Huisserie)	0,09	0,01	
-	Plafond (P1)		dalles de faux-plafond	aucun	Plafond (P1) (Non mesurée)			Partie non visée par la règlementation
590	Fenêtre intérieure (F1)	H	bois	peinture	Fenêtre intérieure (F1) (partie mobile)	0,05	0,01	
591					Fenêtre intérieure (F1) (Huisserie)	0,04	0,01	
592	Fenêtre extérieure (F1)	H	bois	peinture	Fenêtre extérieure (F1) (partie mobile)	0,03	0,01	
593					Fenêtre extérieure (F1) (Huisserie)	0,05	0,01	
Nombre d'unités de diagnostic : 16								

3ème étage - Pièce

N°	Unité repérage	Zone	Substrat	Revêtement apparent	Localisation mesure	Teneur en plomb (mg/cm²)	Incertitude de la mesure (+/-, en mg/cm²)	Observations
-	Sol		Carrelage	carrelage	Sol (Non mesurée)			Partie non visée par la règlementation
-	Plinthes		Carrelage	Carrelage	Plinthes (Non mesurée)			Partie non visée par la règlementation
576	Mur	A	enduit	toile de verre peinte	Mur (mesure)	0,09	0,01	
577	Mur	B	enduit	toile de verre peinte	Mur (mesure)	0,05	0,01	
578	Mur	C	enduit	toile de verre peinte	Mur (mesure)	0,07	0,01	

N°	Unité repérage	Zone	Substrat	Revêtement apparent	Localisation mesure	Teneur en plomb (mg/cm²)	Incertitude de la mesure (+/-, en mg/cm²)	Observations
579	Mur	D	enduit	toile de verre peinte	Mur (mesure)	0,03	0,01	
-	Plafond (P1)		dalles de faux-plafond	aucun	Plafond (P1) (Non mesurée)			Partie non visée par la règlementation
580	Porte (P1)	A	bois	peinture	Porte (P1) (partie mobile)	0,09	0,01	
581					Porte (P1) (Huisserie)	0,06	0,01	
Nombre d'unités de diagnostic : 8								

3ème étage - Wc 1

N°	Unité repérage	Zone	Substrat	Revêtement apparent	Localisation mesure	Teneur en plomb (mg/cm²)	Incertitude de la mesure (+/-, en mg/cm²)	Observations
-	Sol		Carrelage	carrelage	Sol (Non mesurée)			Partie non visée par la règlementation
-	Mur	A	enduit	faïence	Mur (Non mesurée)			Partie non visée par la règlementation
-	Mur	B	enduit	faïence	Mur (Non mesurée)			Partie non visée par la règlementation
-	Mur	C	enduit	faïence	Mur (Non mesurée)			Partie non visée par la règlementation
-	Mur	D	enduit	faïence	Mur (Non mesurée)			Partie non visée par la règlementation
582	Porte (P1)	A	bois	peinture	Porte (P1) (partie mobile)	0,07	0,01	
583					Porte (P1) (Huisserie)	0	0,01	
-	Plafond (P1)		dalles de faux-plafond	aucun	Plafond (P1) (Non mesurée)			Partie non visée par la règlementation
Nombre d'unités de diagnostic : 7								

3ème étage - Wc 2

N°	Unité repérage	Zone	Substrat	Revêtement apparent	Localisation mesure	Teneur en plomb (mg/cm²)	Incertitude de la mesure (+/-, en mg/cm²)	Observations
-	Sol		Carrelage	carrelage	Sol (Non mesurée)			Partie non visée par la règlementation
-	Mur	A	enduit	faïence	Mur (Non mesurée)			Partie non visée par la règlementation
-	Mur	B	enduit	faïence	Mur (Non mesurée)			Partie non visée par la règlementation
-	Mur	C	enduit	faïence	Mur (Non mesurée)			Partie non visée par la règlementation
-	Mur	D	enduit	faïence	Mur (Non mesurée)			Partie non visée par la règlementation
584	Porte (P1)	A	bois	peinture	Porte (P1) (partie mobile)	0,08	0,01	
585					Porte (P1) (Huisserie)	0,07	0,01	
-	Plafond (P1)		dalles de faux-plafond	aucun	Plafond (P1) (Non mesurée)			Partie non visée par la règlementation
Nombre d'unités de diagnostic : 7								

3ème étage - Wc 3

N°	Unité repérage	Zone	Substrat	Revêtement apparent	Localisation mesure	Teneur en plomb (mg/cm²)	Incertitude de la mesure (+/-, en mg/cm²)	Observations
-	Sol		Carrelage	carrelage	Sol (Non mesurée)			Partie non visée par la règlementation
-	Mur	A	enduit	faïence	Mur (Non mesurée)			Partie non visée par la règlementation
-	Mur	B	enduit	faïence	Mur (Non mesurée)			Partie non visée par la règlementation
-	Mur	C	enduit	faïence	Mur (Non mesurée)			Partie non visée par la règlementation

N°	Unité repérage	Zone	Substrat	Revêtement apparent	Localisation mesure	Teneur en plomb (mg/cm²)	Incertitude de la mesure (+/-, en mg/cm²)	Observations
-	Mur	D	enduit	faïence	Mur (Non mesurée)			Partie non visée par la règlementation
586	Porte (P1)	A	bois	peinture	Porte (P1) (partie mobile)	0,05	0,01	
587					Porte (P1) (Huisserie)	0,05	0,01	
-	Plafond (P1)		dalles de faux-plafond	aucun	Plafond (P1) (Non mesurée)			Partie non visée par la règlementation
Nombre d'unités de diagnostic : 7								

3ème étage - Wc 4

N°	Unité repérage	Zone	Substrat	Revêtement apparent	Localisation mesure	Teneur en plomb (mg/cm²)	Incertitude de la mesure (+/-, en mg/cm²)	Observations
-	Sol		Carrelage	carrelage	Sol (Non mesurée)			Partie non visée par la règlementation
-	Mur	A	enduit	faïence	Mur (Non mesurée)			Partie non visée par la règlementation
-	Mur	B	enduit	faïence	Mur (Non mesurée)			Partie non visée par la règlementation
-	Mur	C	enduit	faïence	Mur (Non mesurée)			Partie non visée par la règlementation
-	Mur	D	enduit	faïence	Mur (Non mesurée)			Partie non visée par la règlementation
588	Porte (P1)	A	bois	peinture	Porte (P1) (partie mobile)	0,05	0,01	
589					Porte (P1) (Huisserie)	0	0,01	
-	Plafond (P1)		dalles de faux-plafond	aucun	Plafond (P1) (Non mesurée)			Partie non visée par la règlementation
Nombre d'unités de diagnostic : 7								

Analyses chimiques en laboratoire :

N°	Unité repérage	Zone	Substrat	Revêtement apparent	Localisation mesure	Teneur en plomb (mg/g)	Incertitude de la mesure (+/-, en mg/cm²)	Observations
Néant								

Aucune analyse chimique n'a été réalisée en laboratoire.

Commentaires relatifs aux mesures incohérentes (le cas échéant) : /

ANNEXE 1 -
REPERAGE DES LOCAUX

PLANCHE DE REPERAGE TECHNIQUE		
Adresse	ECOLE NATIONALE SUPERIEURE DE PAYSAGE 10, rue du Maréchal-Joffre 78000 Versailles	
S-1	Date visite	30/01/2025 – 31/01/2025 03/02/2025
	Auteur	HOURIA
	N° dossier	2501CIDPO - BI3520000000754
	Planche	1/8
Plan	Indice	0

Sens du repérage pour évaluer un local :

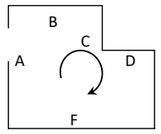

LEGENDE

Périmètre mission

N V — Non visité / Réserves

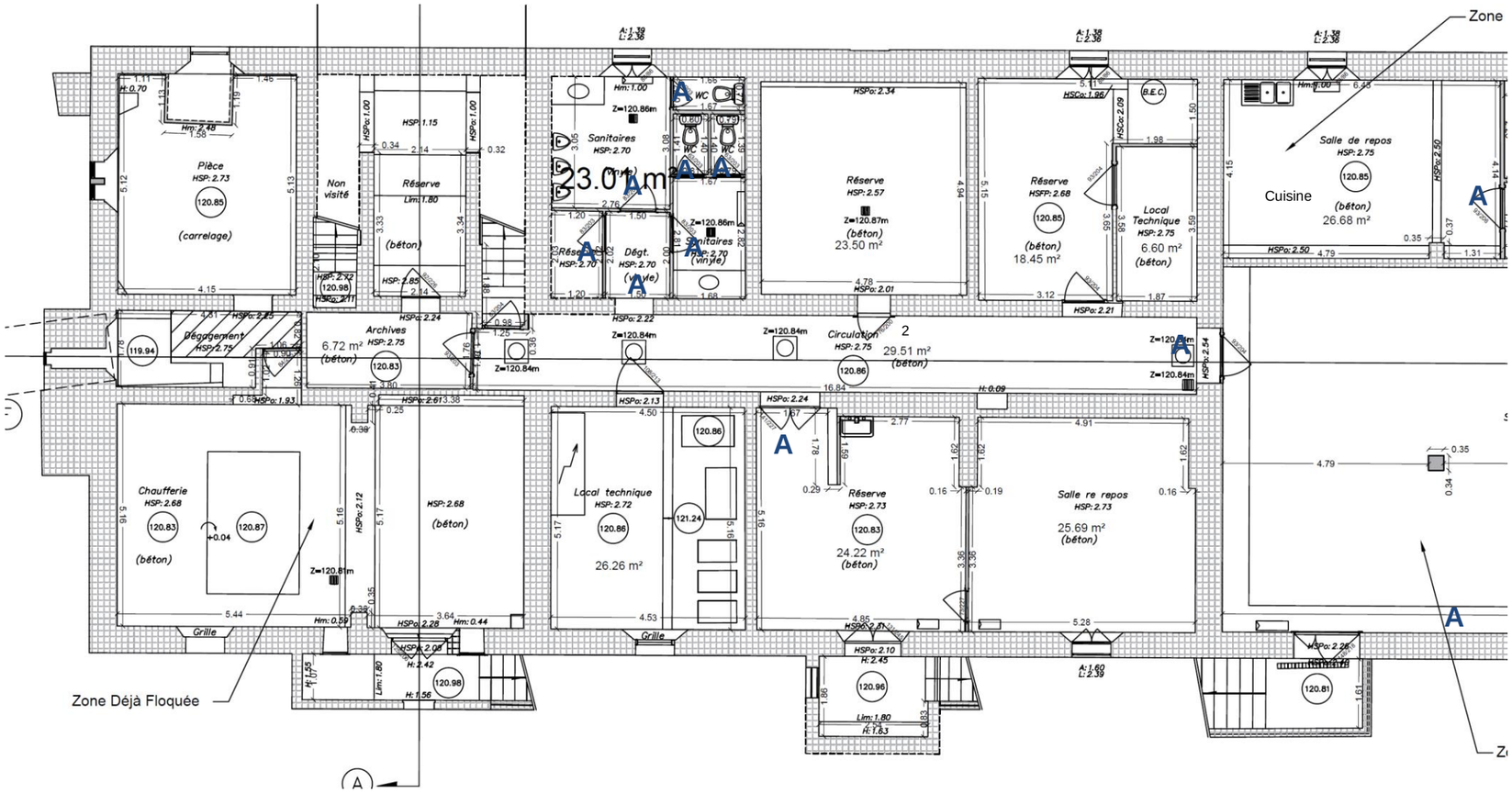

Planche de repérage technique

N° planche: 1/8

Nom du plan:

Sous-sol EST

Entreprise réalisant le repérage :

SOCOTEC Diagnostic Poissy
33 B Boulevard Gambetta
78300 POISSY

Adresse du bien :

10 rue du Maréchl Joffre
(Bat. St LOUIS)
78000 VERSAILLES

Informations relatives au rapport du repérage :

Réf. du rapport : 2501CIDPO - BI3520000000754
Rédacteur : AHMED HOURIA
Date : 26/02/2025

Commentaires :

PLANCHE DE REPERAGE TECHNIQUE		
Adresse	ECOLE NATIONALE SUPERIEURE DE PAYSAGE 10, rue du Maréchal-Joffre 78000 Versailles	
S-1	Date visite	30/01/2025 – 31/01/2025 03/02/2025
	Auteur	HOURIA
	N° dossier	2501CIDPO - BI3520000000754
	Planche	2/8
Plan	Indice	0

Sens du repérage pour évaluer un local :

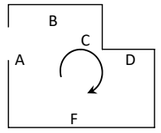

LEGENDE

Périmètre mission

N V — Non visité / Réserves

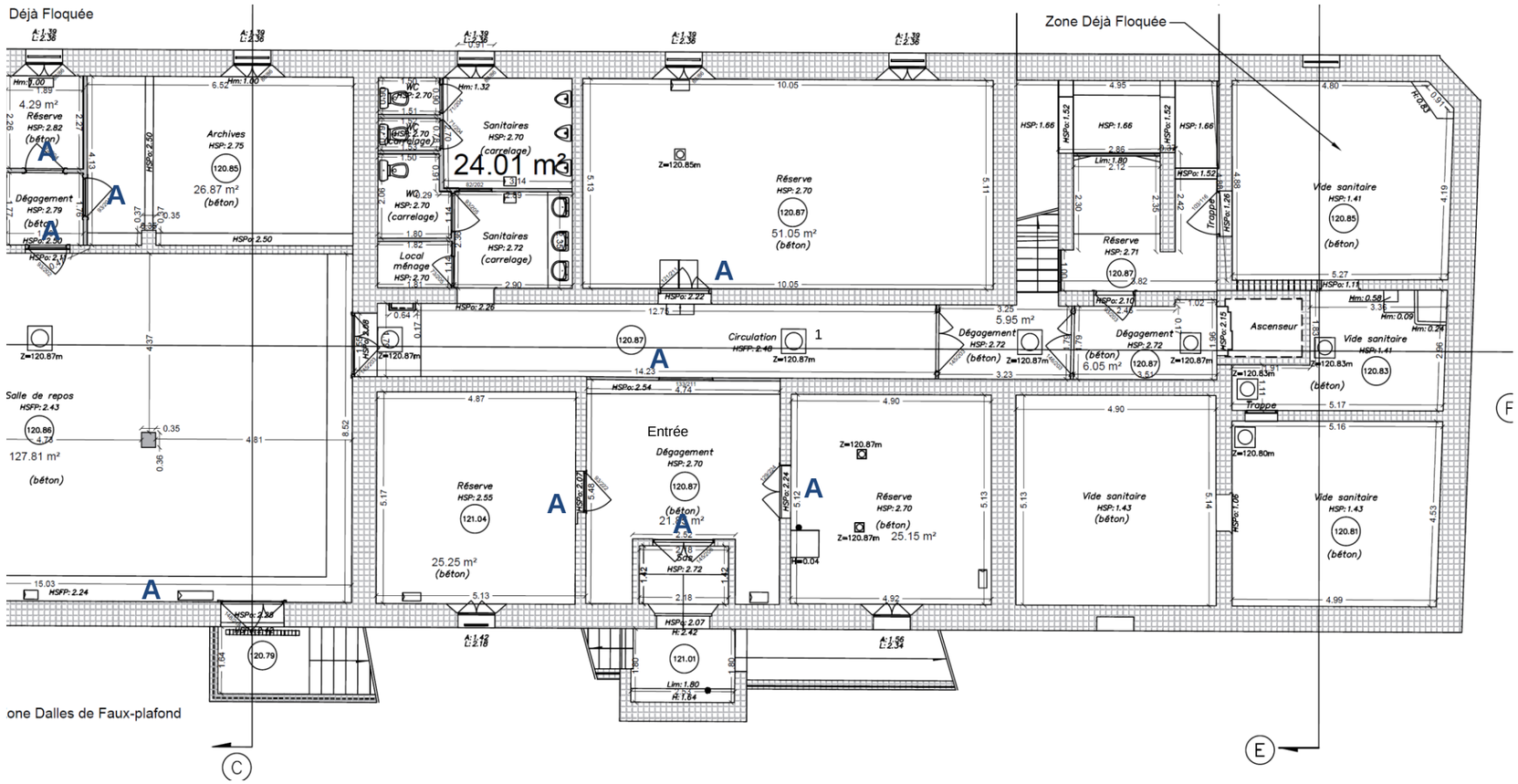

Planche de repérage technique

N° planche: 2/8

Nom du plan:

Sous-sol OUEST

Entreprise réalisant le repérage :

SOCOTEC Diagnostic Poissy
33 B Boulevard Gambetta
78300 POISSY

Adresse du bien :

10 rue du Maréchl Joffre
(Bat. St LOUIS)
78000 VERSAILLES

Informations relatives au rapport du repérage :

Réf. du rapport : 2501CIDPO - BI3520000000754
Rédacteur : AHMED HOURIA
Date : 26/02/2025

Commentaires :

PLANCHE DE REPERAGE TECHNIQUE		
Adresse	ECOLE NATIONALE SUPERIEURE DE PAYSAGE 10, rue du Maréchal-Joffre 78000 Versailles	
RdC	Date visite	30/01/2025 – 31/01/2025 03/02/2025
	Auteur	HOURIA
	N° dossier	2501CIDPO - BI3520000000754
	Planche	3/8
Plan	Indice	0

Sens du repérage pour évaluer un local :

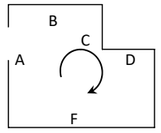

LEGENDE

Périmètre mission

N V — Non visité / Réserves

UD dont la valeur est >1mg/cm2

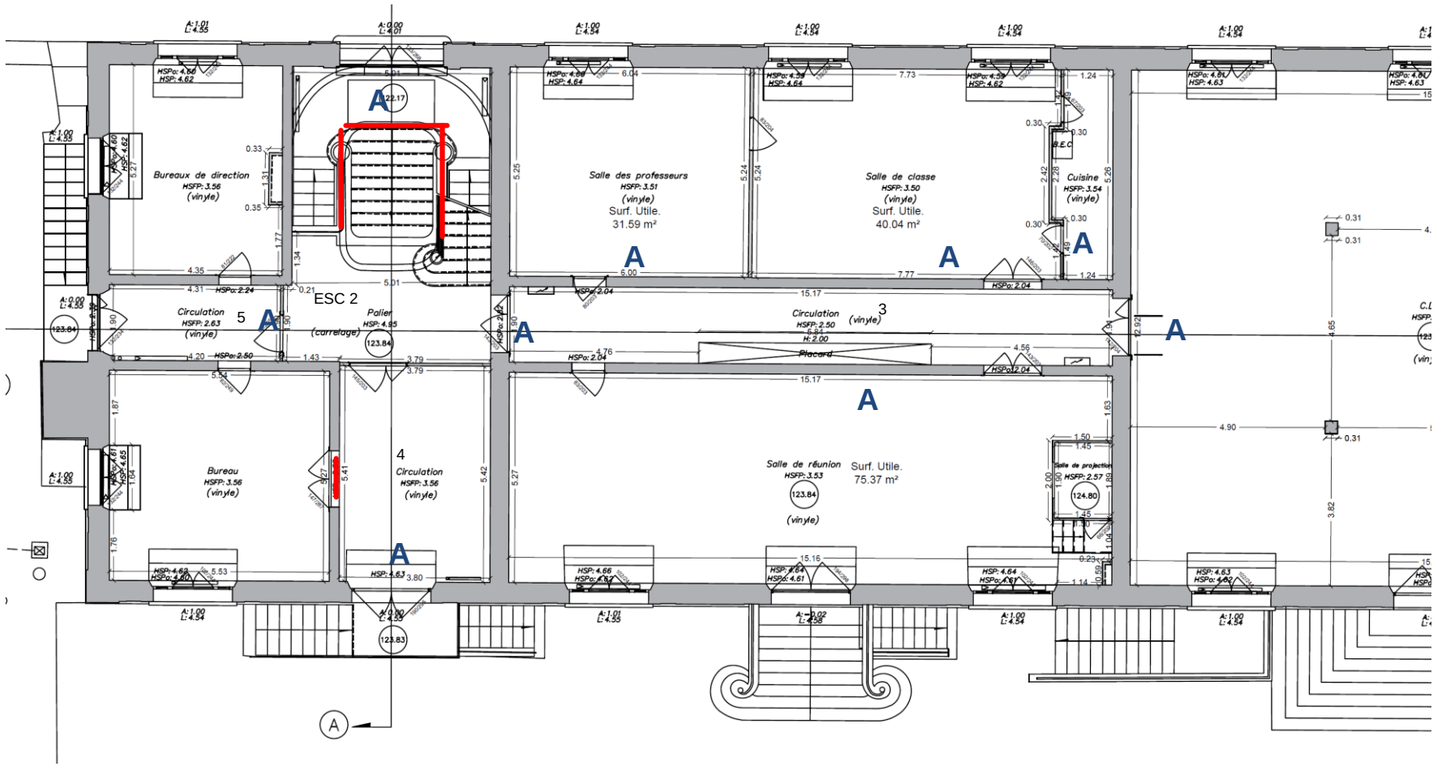

Planche de repérage technique

N° planche: 3/8

Nom du plan:

Rez-de-chaussée EST

Entreprise réalisant le repérage :

SOCOTEC Diagnostic Poissy
33 B Boulevard Gambetta
78300 POISSY

Adresse du bien :

10 rue du Maréchl Joffre
(Bat. St LOUIS)
78000 VERSAILLES

Informations relatives au rapport du repérage :

Réf. du rapport : 2501CIDPO - BI3520000000754
Rédacteur : AHMED HOURIA
Date : 26/02/2025

Commentaires :

PLANCHE DE REPERAGE TECHNIQUE		
Adresse	ECOLE NATIONALE SUPERIEURE DE PAYSAGE 10, rue du Maréchal-Joffre 78000 Versailles	
RdC	Date visite	30/01/2025 – 31/01/2025 03/02/2025
	Auteur	HOURIA
	N° dossier	2501CIDPO - BI3520000000754
	Planche	4/8
Plan	Indice	0

Sens du repérage pour évaluer un local :

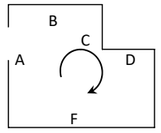

LEGENDE

Périmètre mission

N V — Non visité / Réserves

UD dont la valeur est >1mg/cm2

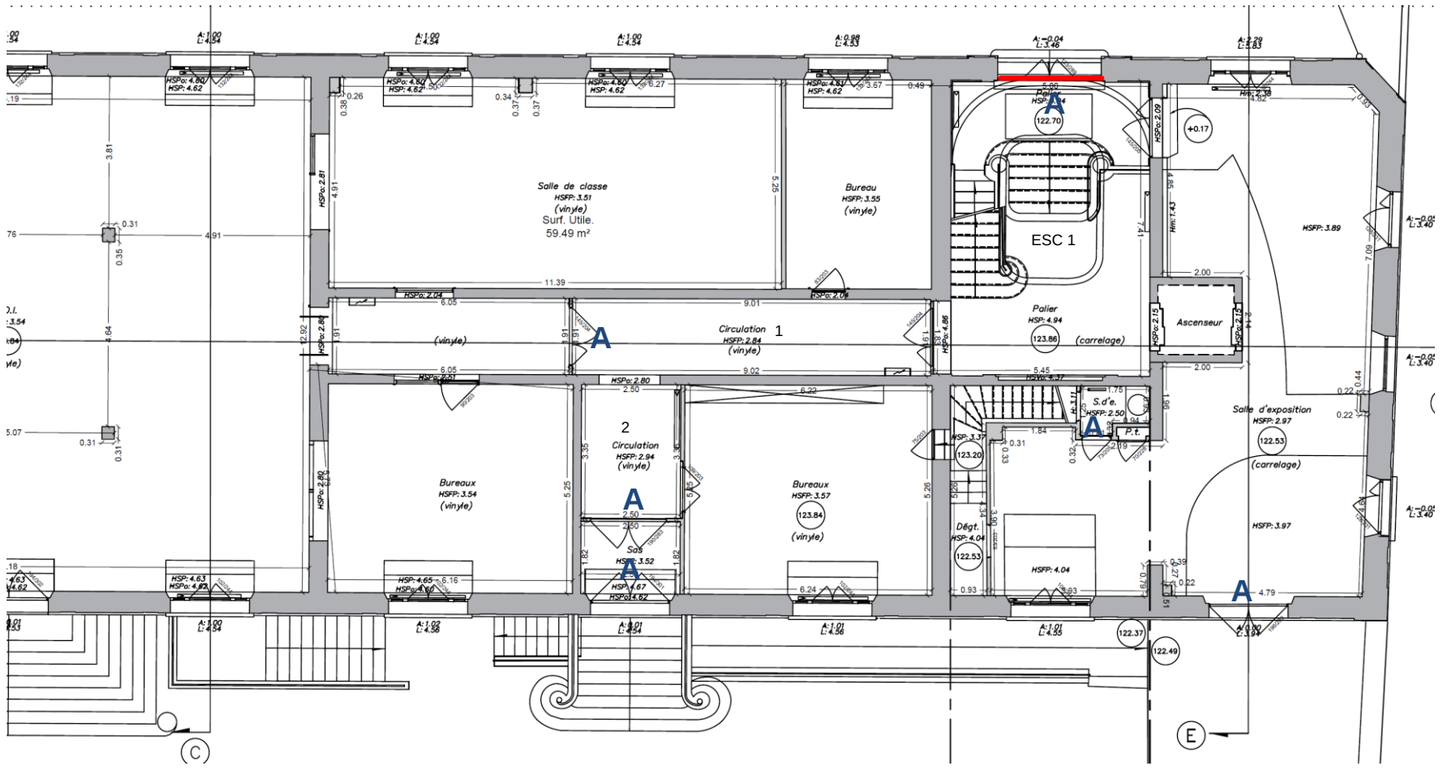

Planche de repérage technique

N° planche: 4/8

Nom du plan:

Rez-de-chaussée OUEST

Entreprise réalisant le repérage :

SOCOTEC Diagnostic Poissy
33 B Boulevard Gambetta
78300 POISSY

Adresse du bien :

10 rue du Maréchl Joffre
(Bat. St LOUIS)
78000 VERSAILLES

Informations relatives au rapport du repérage :

Réf. du rapport : 2501CIDPO - BI3520000000754
Rédacteur : AHMED HOURIA
Date : 26/02/2025

Commentaires :

PLANCHE DE REPERAGE TECHNIQUE		
Adresse	ECOLE NATIONALE SUPERIEURE DE PAYSAGE 10, rue du Maréchal-Joffre 78000 Versailles	
R+2	Date visite	30/01/2025 – 31/01/2025 03/02/2025
	Auteur	HOURIA
	N° dossier	2501CIDPO - BI3520000000754
	Planche	5/8
Plan	Indice	0

Sens du repérage pour évaluer un local :

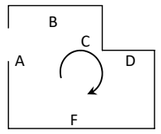

LEGENDE

Périmètre mission

N V — Non visité / Réserves

UD dont la valeur est >1mg/cm2

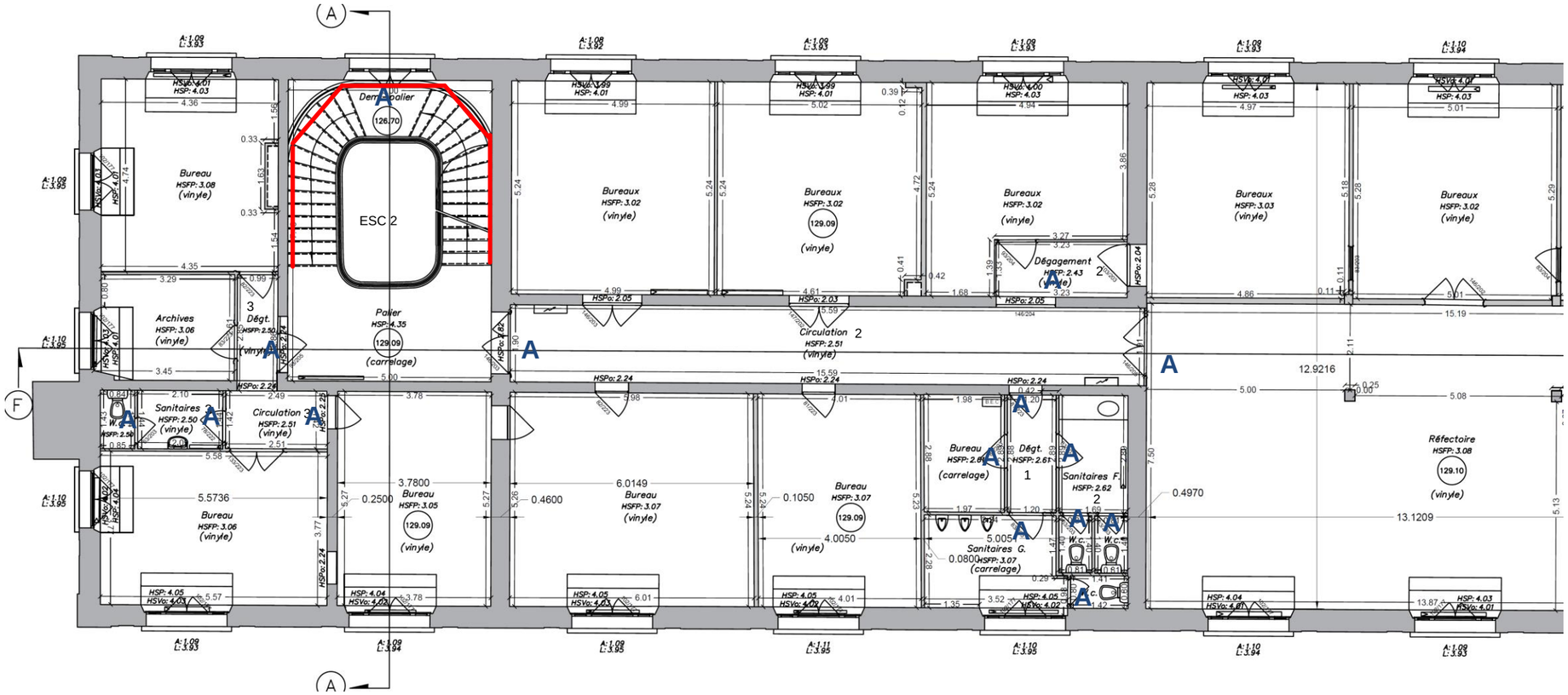

Planche de repérage technique

N° planche: 5/8

Nom du plan:

2ème Etage EST

Entreprise réalisant le repérage :

SOCOTEC Diagnostic Poissy
33 B Boulevard Gambetta
78300 POISSY

Adresse du bien :

10 rue du Maréchl Joffre
(Bat. St LOUIS)
78000 VERSAILLES

Informations relatives au rapport du repérage :

Réf. du rapport : 2501CIDPO - BI3520000000754
Rédacteur : AHMED HOURIA
Date : 26/02/2025

Commentaires :

PLANCHE DE REPERAGE TECHNIQUE		
Adresse	ECOLE NATIONALE SUPERIEURE DE PAYSAGE 10, rue du Maréchal-Joffre 78000 Versailles	
R+2	Date visite	30/01/2025 – 31/01/2025 03/02/2025
	Auteur	HOURIA
	N° dossier	2501CIDPO - BI3520000000754
	Planche	6/8
Plan	Indice	0

Sens du repérage pour évaluer un local :

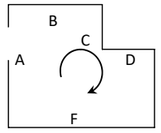

LEGENDE

Périmètre mission

N V — Non visité / Réserves

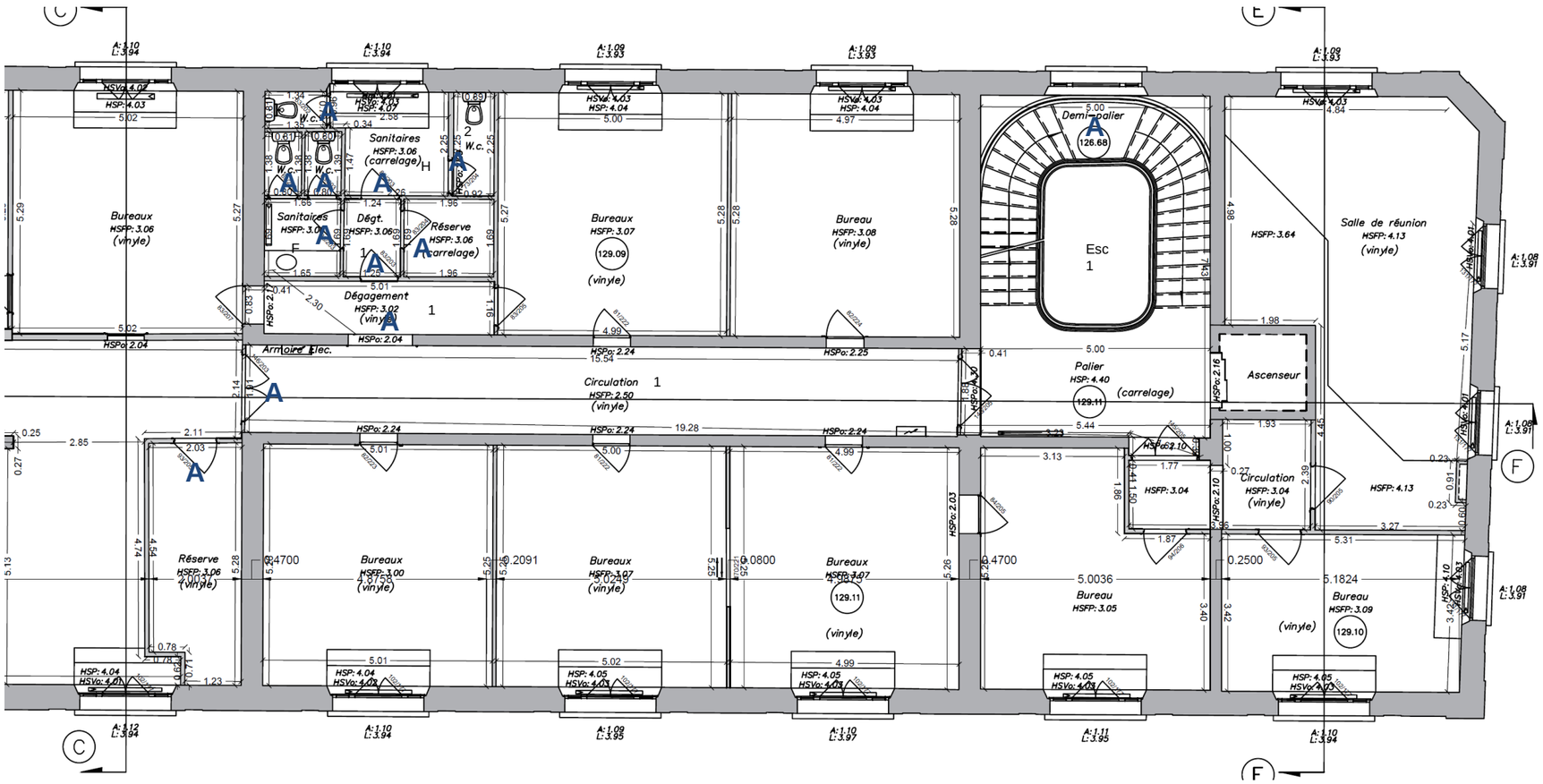

Planche de repérage technique

N° planche: 6/8

Nom du plan:

2ème Etage OUEST

Entreprise réalisant le repérage :

SOCOTEC Diagnostic Poissy
33 B Boulevard Gambetta
78300 POISSY

Adresse du bien :

10 rue du Maréchl Joffre
(Bat. St LOUIS)
78000 VERSAILLES

Informations relatives au rapport du repérage :

Réf. du rapport : 2501CIDPO - BI3520000000754
Rédacteur : AHMED HOURIA
Date : 26/02/2025

Commentaires :

PLANCHE DE REPERAGE TECHNIQUE		
Adresse	ECOLE NATIONALE SUPERIEURE DE PAYSAGE 10, rue du Maréchal-Joffre 78000 Versailles	
R+3	Date visite	30/01/2025 – 31/01/2025 03/02/2025
	Auteur	HOURIA
	N° dossier	2501CIDPO - BI3520000000754
	Planche	7/8
Plan	Indice	0

Sens du repérage pour évaluer un local :

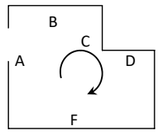

LEGENDE

Périmètre mission

N V — Non visité / Réserves

UD dont la valeur est >1mg/cm2

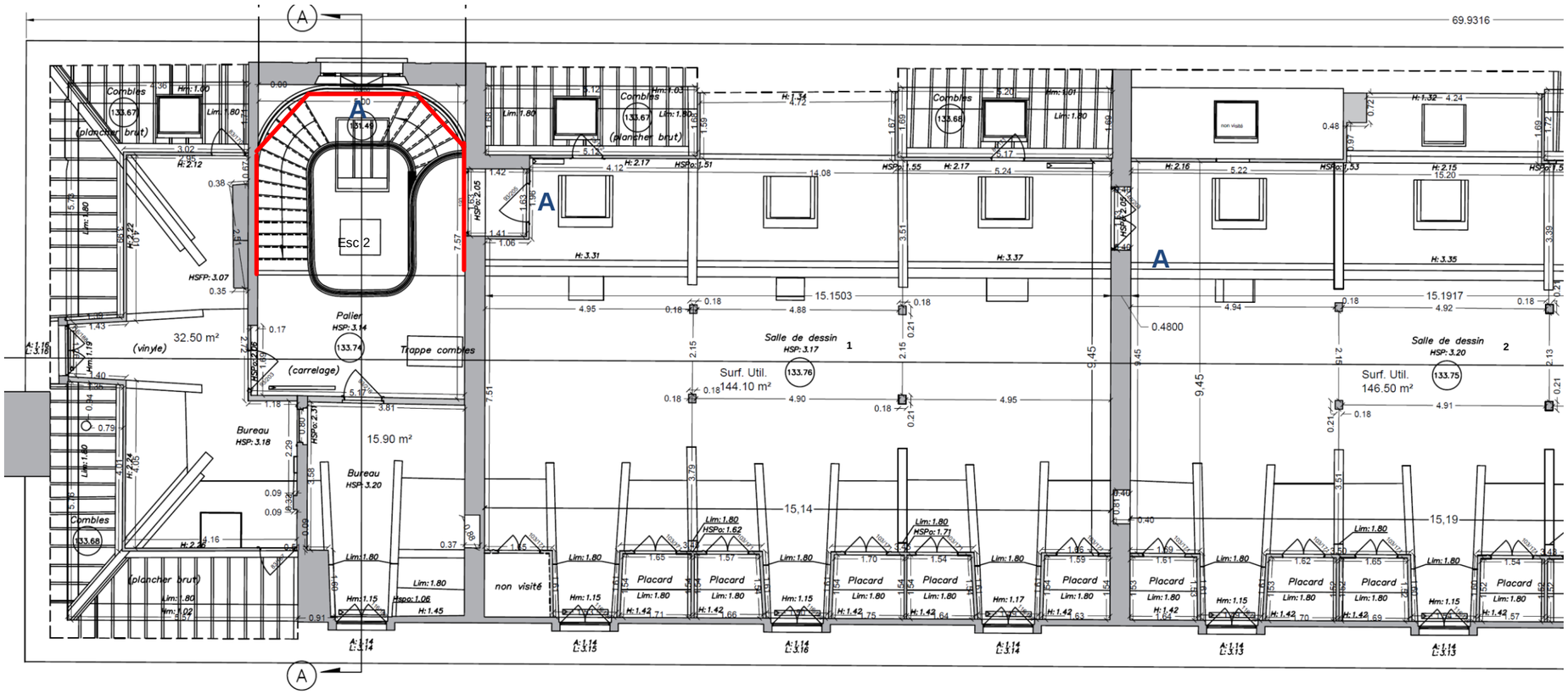

Planche de repérage technique

N° planche: 7/8

Nom du plan:

3ème Etage EST

Entreprise réalisant le repérage :

SOCOTEC Diagnostic Poissy
33 B Boulevard Gambetta
78300 POISSY

Adresse du bien :

10 rue du Maréchl Joffre
(Bat. St LOUIS)
78000 VERSAILLES

Informations relatives au rapport du repérage :

Réf. du rapport : 2501CIDPO - BI3520000000754
Rédacteur : AHMED HOURIA
Date : 26/02/2025

Commentaires :

PLANCHE DE REPERAGE TECHNIQUE		
Adresse	ECOLE NATIONALE SUPERIEURE DE PAYSAGE 10, rue du Maréchal-Joffre 78000 Versailles	
R+3	Date visite	30/01/2025 – 31/01/2025 03/02/2025
	Auteur	HOURIA
	N° dossier	2501CIDPO - BI3520000000754
	Planche	8/8
Plan	Indice	0

LEGENDE

Sens du repérage pour évaluer un local :

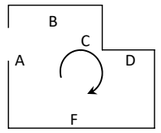

Périmètre mission

N V — Non visité / Réserves

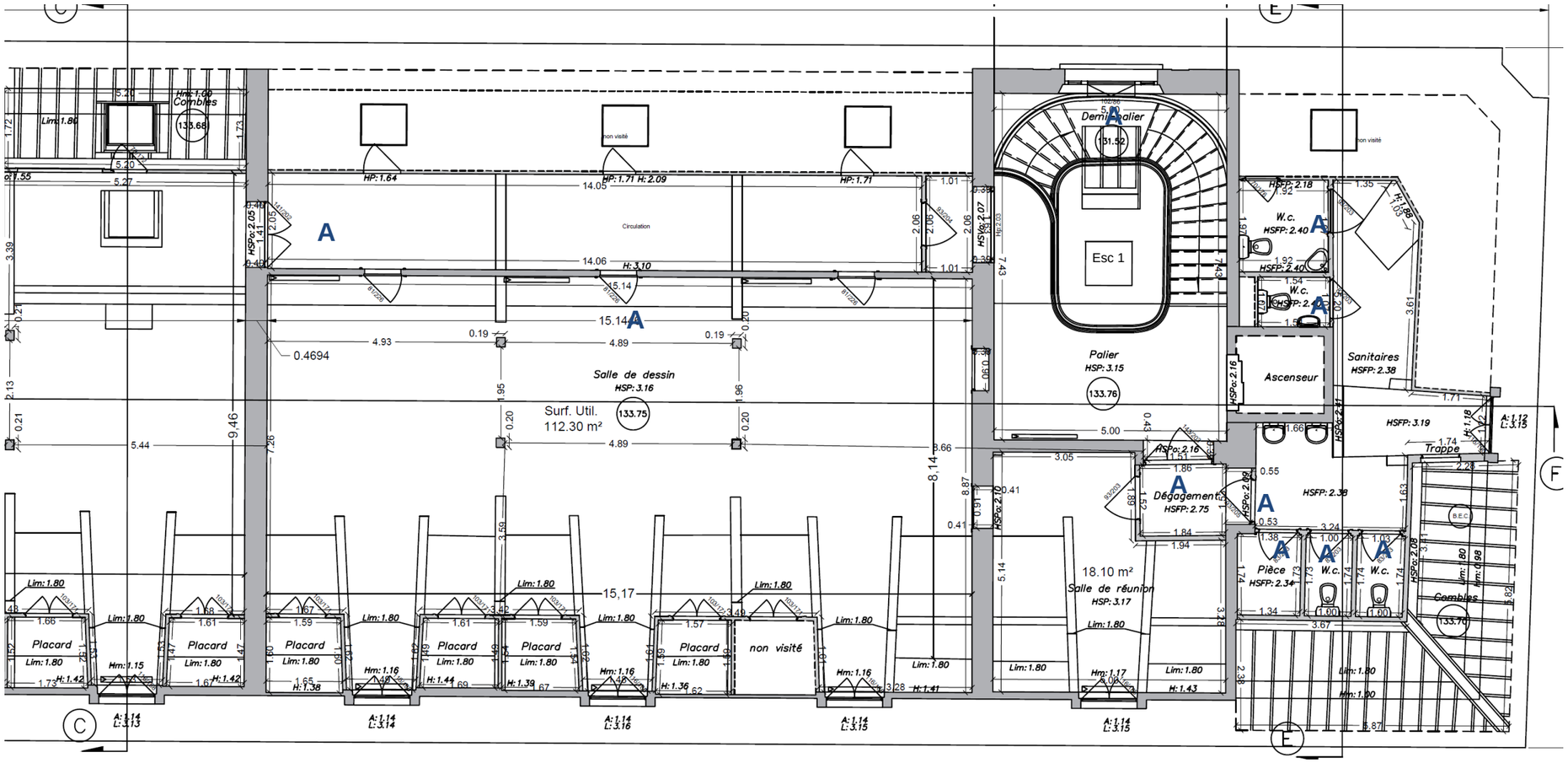

Planche de repérage technique

N° planche: 8/8

Nom du plan:

3ème Etage OUEST

Entreprise réalisant le repérage :

SOCOTEC Diagnostic Poissy
33 B Boulevard Gambetta
78300 POISSY

Adresse du bien :

10 rue du Maréchl Joffre
(Bat. St LOUIS)
78000 VERSAILLES

Informations relatives au rapport du repérage :

Réf. du rapport : 2501CIDPO - BI3520000000754
Rédacteur : AHMED HOURIA
Date : 26/02/2025

Commentaires :

ANNEXE 2 -
REPORTAGE PHOTOGRAPHIQUE

Aucune photo/illustration n'a été jointe à ce rapport.

ANNEXE 3 -
AUTRES DOCUMENTS / PV ANALYSES

Néant

ANNEXE 4 -
ATTESTATION D'ASSURANCE

Votre intermédiaire
MARSH SAS
Département Construction
Tour Ariane
5, Place des Pyramides
La Défense 9
92088 Paris La Défense Cedex

☎ **01 41 34 50 00**
01 41 34 55 00

N°ORIAS **07 001 037**
Site ORIAS **www.orias.fr**

Votre contrat

Construction : Responsabilité civile professionnelle et exploitation

Vos références

Contrat : **37503519275087**
Client **: 0010834120**

Assurance et Banque

SOCOTEC DIAGNOSTIC
21 Route d'Albert
62450 AVESNES LES BAPAUME

ATTESTATION D'ASSURANCE

L'entreprise d'assurance AXA France IARD atteste que :

SOCOTEC DIAGNOSTIC
21 Route d'Albert
62450 AVESNES LES BAPAUME
N°SIREN : 479 076 838 00032

Est bénéficiaire des garanties du contrat d'assurance n° 37503519275087 pour la période du 01/01/2025 au 01/01/2026.

Ce contrat garantit l'ensemble de ses responsabilités civiles professionnelle et exploitation encourues du fait des missions qui lui sont confiées.

Les montants de garanties suivants sont apportés pour les activités en France Métropolitaine et D.O.M. :

- 1.500.000 € par sinistre tous dommages confondus : Corporels, Matériels et Immatériels consécutifs et non consécutifs.

La présente attestation ne peut engager l'assureur au-delà des clauses et conditions du contrat auquel elle se réfère.

Nanterre le 05/12/2024
POUR LA SOCIETE :
Mathieu GODART
Directeur Général Délégué d'AXA France

AXA France IARD - SA au capital de 214 799 030 € - 722 057 460 RCS Nanterre. TVA intracommunautaire n° FR 14 722 057 460. **AXA France Vie** - SA au capital de 487 725 073,50 € - 310 499 959RCS Nanterre. **AXA Assurances IARD Mutuelle** - Société d'Assurance Mutuelle contre l'incendie, les accidents et risques divers. Siren 775 699 309. TVA intracommunautaire n° FR 39 775 699 309.**AXA Assurances Vie Mutuelle** - Société d'Assurance Mutuelle sur la vie et de capitalisation - Siren 353 457 245 - Sièges sociaux : 313, Terrasses de l'Arche 92727 Nanterre Cedex. **Juridica** -SA au capital de 14 627 854,68 € - 572 079 150 RCS Versailles - Siège social : 1, place Victorien Sardou 78160 Marly-le-Roi. **AXA Assistance France Assurances** - SA au capital de 31 275 660 €451 392 724 RCS Nanterre - Siège social : 6, rue André Gide 92320 Châtillon TVA intracommunautaire n° FR 81 451 392 724. **Entreprises régies par le Code des assurances.**

ANNEXE 5 -
ATTESTATION DU FABRICANT DE L'ANALYSEUR XRF

ANNEXE 6 -
NOTICE D'INFORMATION

1. LES EFFETS DU PLOMB SUR LA SANTE

L'ingestion ou l'inhalation de plomb est toxique. Elle provoque des effets réversibles (anémie, troubles digestifs, baisse de la fertilité) ou irréversibles (atteinte du système nerveux, baisse du quotient intellectuel, avortement etc.). Une fois dans l'organisme, le plomb est stocké, notamment dans les os, d'où il peut être libéré dans le sang, des années ou même des dizaines d'années plus tard. L'intoxication chronique par le plomb, appelée saturnisme, est particulièrement grave chez le jeune enfant (perturbation du développement du cerveau). Les femmes en âge de procréer doivent également se protéger car, pendant la grossesse, le plomb peut traverser le placenta et contaminer le fœtus.

2. COMMENT SE CONTAMINE-T-ON ?

Les opérateurs se contaminent en respirant ou en avalant les particules de plomb contenues dans les fumées ou poussières :

Sur les chantiers :
- en travaillant sans protection,
- en fumant ou s'alimentant avec les mains sales,
- en se rongeant les ongles,
- en mâchant de la gomme ou autres.

Hors lieux de travail
Les particules déposées sur les cheveux, la barbe, la peau, les vêtements peuvent être importées dans les véhicules et au domicile des intervenants qui peuvent continuer à se contaminer et contaminer leurs proches.

3. QUE FAIRE EN CAS DE RISQUE POTENTIEL SUR UN CHANTIER ?

Identifier la présence de plomb (obligation d'évaluer les risques)

- Exploiter le diagnostic plomb avant travaux pour construire le projet de rénovation/réhabilitation et démolition
- Remettre le diagnostic plomb avant travaux aux entreprises intervenantes

Choisir un mode opératoire le moins polluant

En concertation avec les différents acteurs et les entreprises :
Choisir la technique d'intervention la moins polluante (Exemples : éviter le sablage/grenaillage, préférer le recouvrement au retrait des peintures par décapage mécanique ou chimique, utiliser des outils manuels peu émissifs)

Définir les mesures de prévention et d'hygiène adaptées (obligation de sécurité)

- Prévenir le médecin du travail pour la mise en œuvre d'une surveillance médicale adaptée
- Prévoir les installations d'hygiène en adéquation avec la configuration du chantier
- Choisir, fournir et entretenir les équipements de protection collective et individuelle adaptés y compris les vêtements de travail et combinaisons jetables,
- Prévoir les installations d'hygiène (vestiaires – douches – sanitaires – restauration),
- Prévoir un nettoyage régulier du véhicule (point d'eau, jerrican, sol, volant, sièges, étagère, outils,….) en informant l'intervenant de la présence de plomb,
- Prévoir les mesures d'évacuation et d'élimination des déchets,
- Informer et former l'encadrement et les salariés sur les risques, moyens de protection et mesures d'hygiène, notamment :
    - interdire de boire, fumer, mâcher de la gomme ou manger sur le chantier,
    - rendre obligatoire le lavage des mains et du visage à chaque pause et la douche en fin de journée,
    - interdire la prise de repas en vêtements de travail, sauf si ceux-ci ont été protégés par une combinaison jetable,
    - ne pas ramener de vêtements de travail souillés à son domicile, d'où l'intérêt de porter une combinaison jetable.

Contacter votre médecin du travail et les organismes de prévention pour :

- des conseils dans le choix des protections,
- une aide à l'information et à la formation,
- une mise en œuvre d'une surveillance médicale adaptée (service de santé au travail).

CARSAT du Centre
www.carsat-centre.fr
Tél 02 38 81 50 00
prev@carsat-centre.fr

OPPBTP Centre
www.preventionbtp.fr
Tél 02 38 83 60 21
orleans@oppbtp.fr

RSI région Centre
http://www.rsi.fr/centre
Tél 08 20 20 96 26

Les coordonnées des services de santé au travail sont disponibles sur le site de la DIRECCTE Centre :
www.centre.direccte.gouv.fr/les-services-de-sante-au-travail-en-region-centre

Si vous envisagez de réaliser des travaux sur des revêtements contenant du plomb et/ou des matériaux en plomb, sachez que le plomb est dangereux pour la santé.

Des documents vous informent :

- le rapport de repérage plomb avant travaux vous permet de localiser précisément ces revêtements et matériaux : lisez-le attentivement ! (seul ou en complément du Constat du Risque d'Exposition au Plomb)
- la présente notice d'information résume ce que vous devez savoir pour éviter l'exposition au plomb des travailleurs amenés à réaliser ces travaux.
- Les guides de prévention :
    - Guides OPPBTP « Peintures au plomb - Aide au choix d'une solution technique de traitement pour les professionnels du bâtiment » (téléchargeable sur www.preventionbtp.fr)
    - Guide INRS « Interventions sur les peintures contenant du plomb », ED 6374 (téléchargeable sur www.inrs.fr)