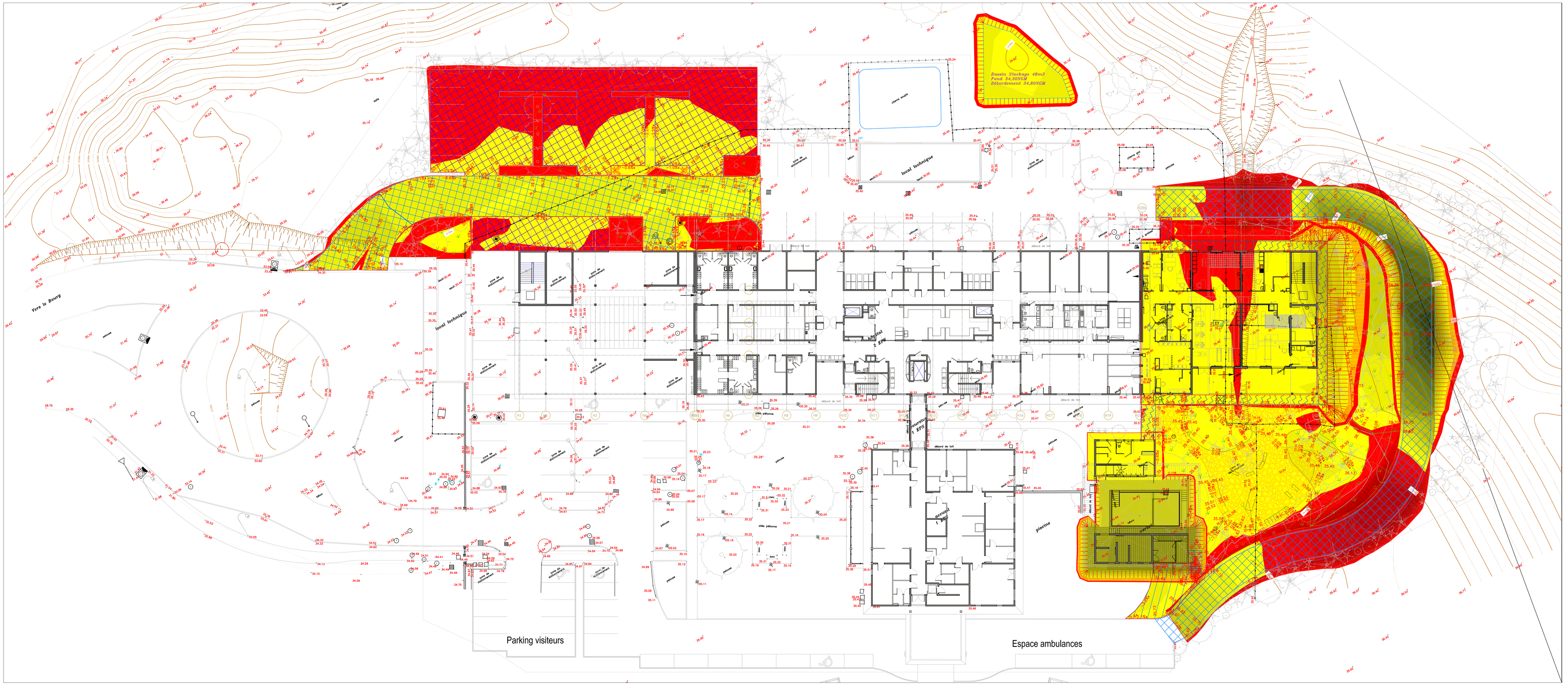

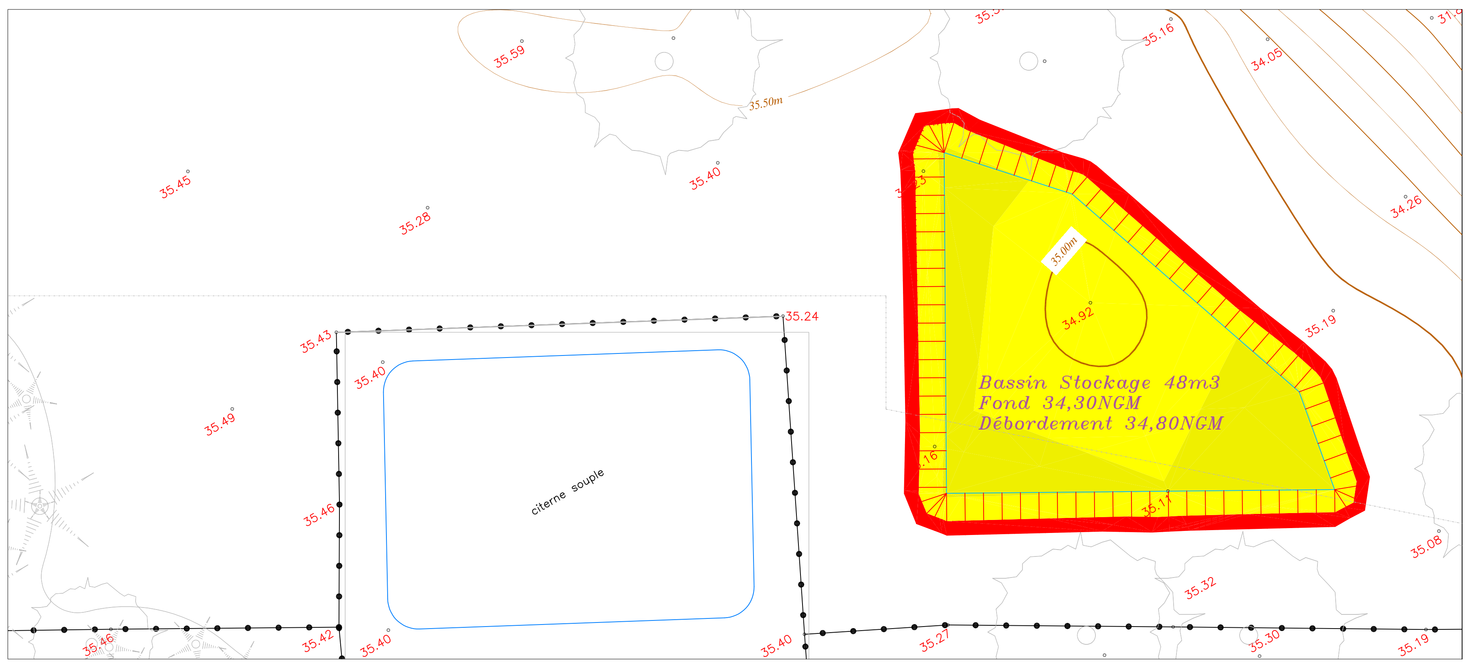

LEGENDE	
Déblais	Remblais
de −0.2 à 0.0 m	de 0.0 à 0.2 m
de −0.4 à −0.2 m	de 0.2 à 0.4 m
de −0.6 à −0.4 m	de 0.4 à 0.6 m
de −0.8 à −0.6 m	de 0.6 à 0.8 m
de −1.0 à −0.8 m	de 0.8 à 1.0 m
de −1.2 à −1.0 m	de 1.0 à 1.2 m
de −1.4 à −1.2 m	de 1.2 à 1.4 m
de −1.6 à −1.4 m	de 1.4 à 1.6 m
de −1.8 à −1.6 m	de 1.6 à 1.8 m
de −2.0 à −1.8 m	de 1.8 à 2.0 m
de −2.2 à −2.0 m	
de −2.4 à −2.2 m	
de −2.6 à −2.4 m	
de −2.8 à −2.6 m	

EXTENSION DU CENTRE HOSPITALIER ERNEST WAN-AJOUHU

Lotissement Pointe Courchet 97240 Le François

PROJET

CENTRE HOSPITALIER DE SAINT-ESPRIT Route de Petit Bourg - 97270 SAINT-ESPRIT Tél : 05 96 77 31 11 - thierry.jacques@chsaint-esprit.fr	MAITRE D'OUVRAGE	**EGIS BATIMENTS Antilles-Guyane** 9 Rue des Alpinias Didier - 97200 Fort de France Tél: 05 96 64 19 93 - egis.batiments-antilles-guyane@egis.fr	BUREAU D'ETUDE VRD/FLUIDES
EMBASE 15 Avenue de la Paix - 67000 STRASBOURG Tél: 07 88 86 01 98 - etienne.jaime@embase.fr	ASSISTANT MAITRE D'OUVRAGE PROGRAMMISTE	**PIERRE SASSINE SASU** 380 Rue Clément Adet-Local 14 - 27000 EVREUX Tél: 06 33 11 24 93 - pierre.sassine@sassine.eu	BUREAU D'ETUDE STRUCTURE
OASIS 15 Avenue de la Paix - 67000 STRASBOURG Tél: 03 88 16 16 00 - thomas.bogle@oasis.fr	ASSISTANT MAITRE D'OUVRAGE ENVIRONNEMENT	**H2C CARAIBES** Espace Dillon 3000 - 2ème Dillon 17 rue Georges Eucharis 97200 Fort de France Tél: 06 96 74 50 23 - hdc.nathlie@h2c-caraibes.fr	BUREAU D'ETUDE HQE
CETE INGENIERIE Résidence Morne Vannier - ECILE II - 97200 Fort de France Tél: 06 96 80 97 77 - aliutom@cete-ing.fr	ASSISTANT MAITRE D'OUVRAGE TECHNIQUE	**AC2R** 3 bis rue du Petit Robinson - 78000 JOUY EN JOSAS Tél: 06 63 23 23 86 - aurelien.lilian@ac2r.eu	BUREAU D'ETUDE CUISINE
HYGIFORM MAMBA - 97222 CASE-PILOTE Tél: 06 96 70 20 67 - hygiform@outlook.com	ASSISTANT MAITRE D'OUVRAGE CUISINE	**LBD PAYSAGES** Petite Grenade - 97200 LE VAUCLIN Tél: 06 96 22 46 84 - lbordelaudeau@wanadoo.fr	INGENIERIE PAYSAGERE
COMABAT Squadra F 32-Rue Karm Ribanne-Cité Dillon - 97200 Fort de France Tél: 05 96 63 61 06 yann.dubertrel@comabat.net	ENTREPRISE MANDATAIRE	**GUIBAN ANTILLES** Rue Ferdinand Forest - ZI JARRY - 97122 BAIE MAHAULT Tél: 05 90 41 35 81 - secretariat.antilles@guiban.fr	ENTREPRISE CVCD/ PLOMBRIE
BARBOSA-VIVIER ARCHITECTES D.P.L.G. 16, villa Saint-Michel - 75016 PARIS Tél: 01 42 57 01 01 bleddeki@barbosa-vivier-architectes.fr	ARCHITECTE	**2EM** 2 Rue de la Clairière - 97200 Fort de France Tél: 05 96 70 76 30 - vgay@2em.fr	ENTREPRISE ELECTRICITE

Indice	Date	Modifications

PLAN DE TERRASSEMENT DU BASSIN

Echelle	Date
1/200e	22/04/2024

PHASE	EMETTEUR	LOT	CORPS D'ETAT	BATIMENT	NIVEAU	TYPE DE DOCUMENT	NUMERO DE DOCUMENT	INDICE
PRO	EGI	VRD	CET	CHEWA	TZ	PLN	VRD01	0