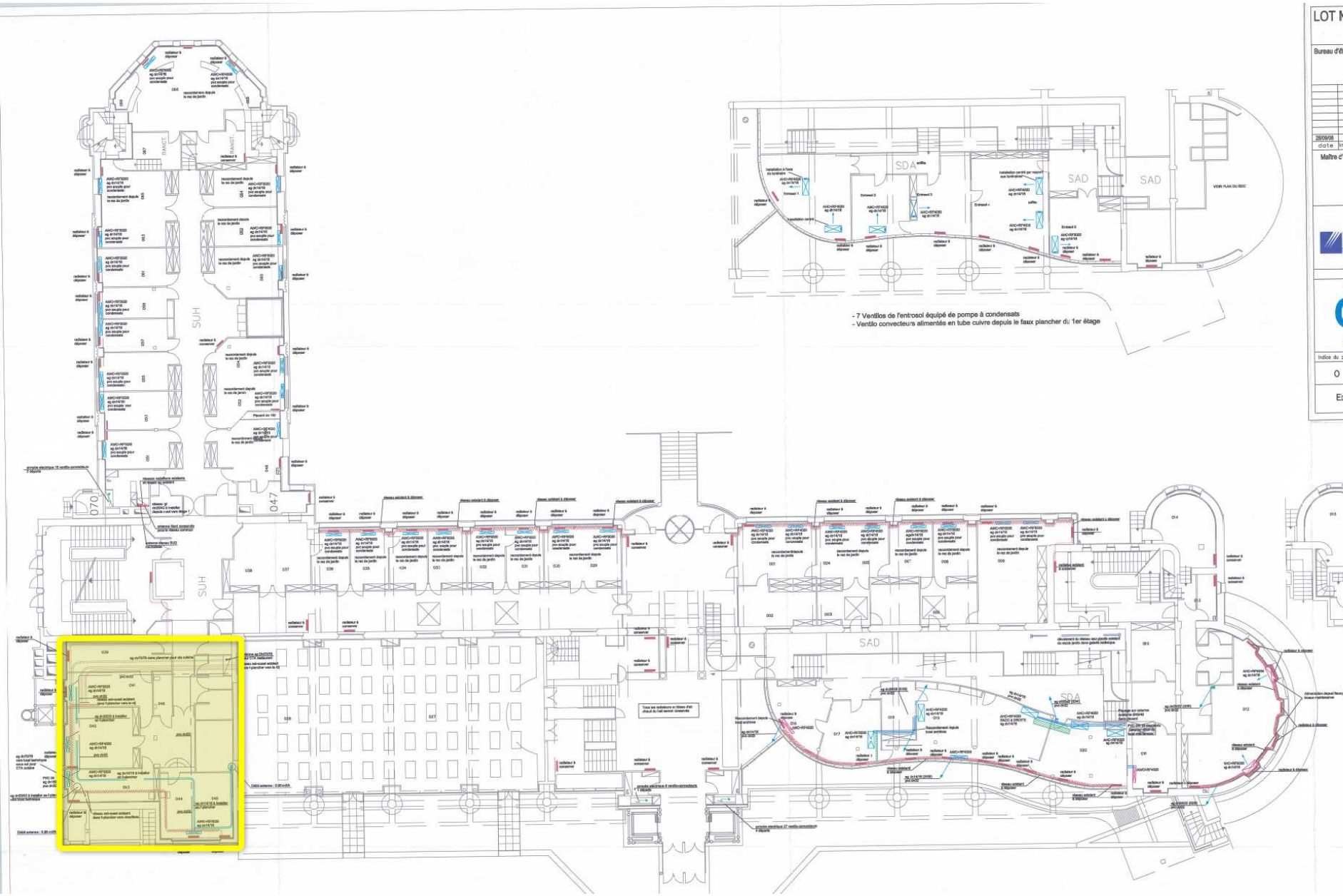

LOT N°1	CHAUFFAGE / RAFRAICHISSEMENT

Bureau d'étude : TEB
ZA de Lorgèche 38430 MOIRANS
TEL 04.76.35.36.55 FAX 04.76.35.65.90
bel.tel@wanadoo.fr

Maître d'oeuvre :

date	indice	modifications	dess.	verif.
28/09/06	0	Dossiers des ouvrages exécutés	X-B	

Maître d'ouvrage :

MINISTERE DE L'EQUIPEMENT
DES TRANSPORTS
ET DU TOURISME

HOTEL DE L'EQUIPEMENT

Service des Constructions Publiques / SCP2 Tel:76.70.76.70
17, Boulevard Joseph Vallier - 38100 GRENOBLE
DIRECTION DEPARTEMENTALE DE L'EQUIPEMENT DE L'ISERE

DOE

GILLET
Génie Climatique

GILLET S.A. Génie climatique
90 routes des eplagnes
38490 CHARANCIEU
Tél : 04-76-31-31-40
Fax : 04-76-31-31-49
e-mail : gillet@gilletsa.com

Indice du plan	no du plan	
0	CR03	PLAN RDC
Echelle : 1/100		

LEGENDE

- condensats à installer
- eau glacée à installer
- condensats existants
- eau glacée existante
- réseau existant (NORD,SUD,EST,OUEST)équipé pour le réseau commun
- chauffage existant
- radiateur
- ventilo-convecteur à installer
- réseau chauffage à neutraliser
- ventilo-convecteur existant
- réseau chauffage créé
- réseau existant (NORD,SUD,EST,OUEST)équipé pour le réseau interbâtiment
- transmetal