

AWC-RF-4020

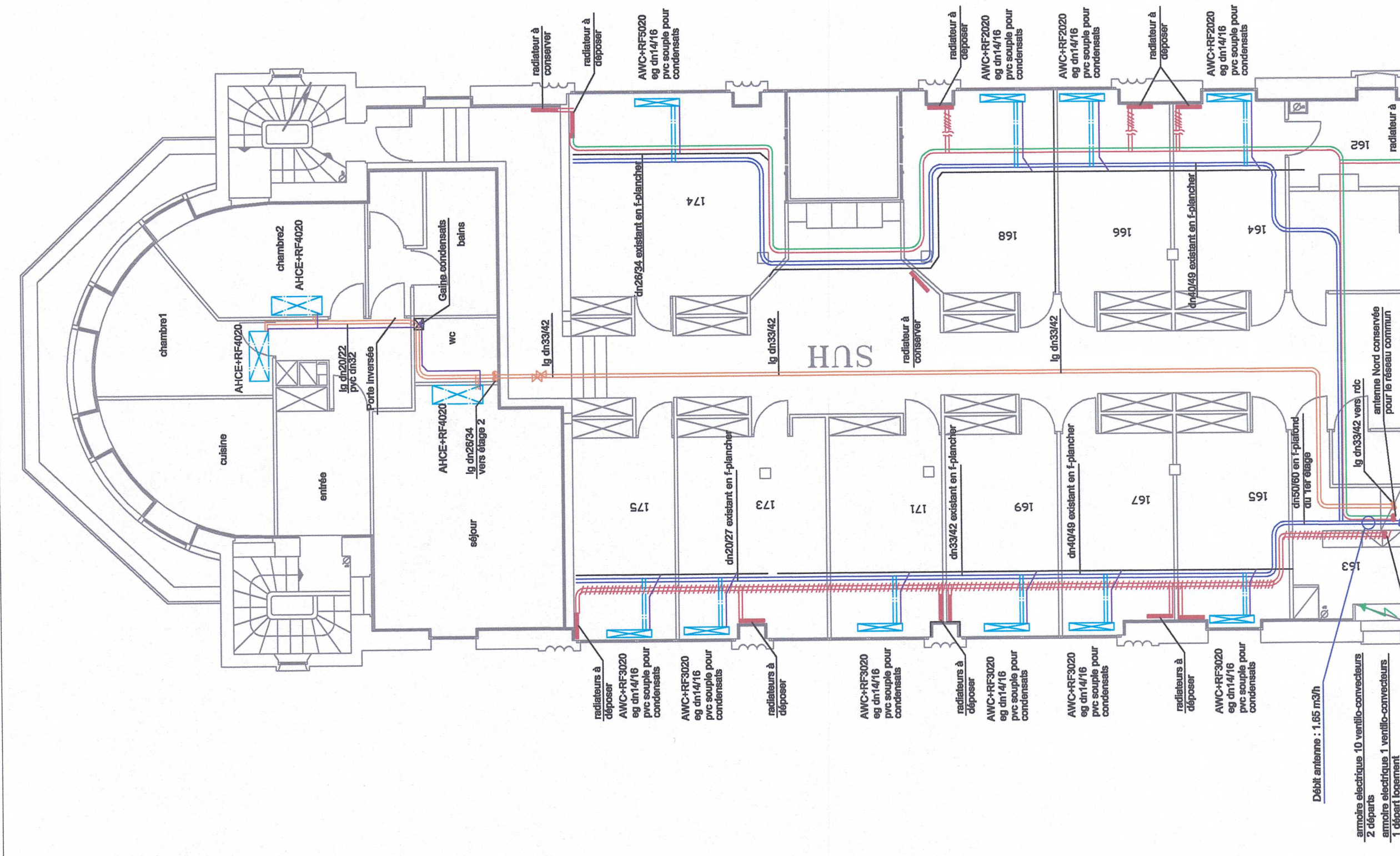

Débit entrées : 1.65 m3/h
armature électrique 10 unités connectées
2 départs
armature électrique 1 ventilo-convecteur
1 départ logement

LEGENDE

- condensats à installer
- eau glacée à installer
- condensats existants
- eau glacée existante
- réseau existant (NORD-SUD-EST-OUEST) groupé pour le réseau commun
- chauffage existant
- radiateur
- ventilo-convecteur à installer
- réseau chauffage à installer
- ventilo-convecteur existant
- réseau chauffage côté
- réseau existant (NORD-SUD-EST-OUEST) groupé pour le réseau interétage
- thermostat

Zone de travaux en SS4



PLAN
R+1

0 CR04

Echelle : 1/100

LOT N°1

CHAUFFAGE / RA Fraîchissement

Bureau d'étude : TEB
ZI de la place 38430 MORGANS
TEL 04 76 35 35 55 FAX 04 76 35 65 60
téb.teb@wanadoo.fr

Maitre d'oeuvre :

28/09/06
date

0
indice

Dossiers des ouvrages exécutés
modifications

X-B
dess.

verif.

Maitre d'ouvrage :

MINISTERE DE L'EQUIPEMENT
DES TRANSPORTS
ET DU TOURISME

HOTEL DE L'EQUIPEMENT

Service des Constructions Publiques / SCP2 Tel:76.70.76.70
17, Boulevard Joseph Vallier - 38100 GRENOBLE

DCE 38

DIRECTION DEPARTEMENTALE DE L'EQUIPEMENT DE L'ISERE

GILLET
Génie Climatique

GILLET S.A. Génie climatique
90 routes des eplagnes
38490 CHARANCIEU
Tél : 04-76-31-31-40
Fax : 04-76-31-31-49
e-mail : gillet@gillet-sa.com

Indice du plan

no du plan

0 CR04

PLAN
R+1

Echelle : 1/100

