

Dossier de consultation n° 2025062000748TID

Depuis le 1er juillet 2012, vous devez **transmettre à chacun des exploitants de réseaux les éléments de votre dossier**.

1 - A chacun des exploitants disposant d'une adresse électronique et identifiés par le pictogramme "D – XML", il vous faudra envoyer un courrier électronique auquel est joint :

- le fichier XML intitulé « AAAAMMJJ00000C_description.xml » (nota : envoyer le même fichier XML à chacun de ces exploitants)

2 - A chacun des exploitants disposant d'une adresse électronique et identifiés par le pictogramme "D - XML-PDF", il vous faudra envoyer un courrier électronique auquel est joint :

- le fichier XML intitulé « AAAAMMJJ00000C_description.xml » (nota : envoyer le même fichier XML à chacun de ces exploitants)
- le fichier du plan d'emprise des travaux prévus intitulé « AAAAMMJJ00000C_emprise.pdf » (nota : envoyer le même plan d'emprise à chacun de ces exploitants)
- le fichier PDF du formulaire de déclaration CERFA 14434*03 (DT/DICT) ou 14523*03 (Avis de travaux urgents) personnalisé au nom de l'exploitant concerné

3 - A chacun des autres exploitants de cette liste, il vous faudra envoyer par courrier les pièces suivantes :

- le plan d'emprise des travaux prévus que vous aurez imprimé au préalable intitulé « AAAAMMJJ00000C_emprise.pdf » (nota : envoyer le même plan d'emprise à chacun de ces exploitants)
- le formulaire de déclaration CERFA 14434*03 (DT/DICT) ou 14523*03 (Avis de travaux urgents) personnalisé au nom de l'exploitant concerné, que vous aurez imprimé au préalable

Nota : Les modes d'envois dématérialisés mentionnés aux 1 et 2 ne sont pas obligatoires mais très fortement recommandés, l'envoi par courrier mentionné au 3 étant à réserver si possible aux seuls exploitants n'ayant pas fourni d'adresse électronique. Les envois dématérialisés permettent des réponses accélérées de la part des exploitants concernés (9 jours contre 15 jours pour la DT et la DT-DICT conjointe, et 7 jours contre 9 jours pour la DICT à compter du 1er avril 2015).

Le présent document n'est pas à adresser aux exploitants de réseaux.

Informations sur le responsable du projet :

Raison sociale : **DREAL Bretagne**
N° SIRET :

Responsable du projet : **JUIN Sophie**
Complément d'adresse :
Adresse : **10 rue Maurice Fabre**
Lieu-dit / BP : **CS 96515**
Ville : **35065 RENNES cedex**
Tél : **0299334482** Fax : **0299548523**
Courriel : **ist.dreal-bretagne@developpement-durable.gouv.fr**

Informations sur le dossier :

Localisation du chantier :	22530 Guerlédan	Code INSEE :22158
Nature de la consultation :	DT	
Date de la consultation :	20 juin 2025	
N° consultation du téléservice :	2025062000748TID	
Date prévue pour le commencement des travaux :	01/08/2025	

Informations sur la localisation du chantier :

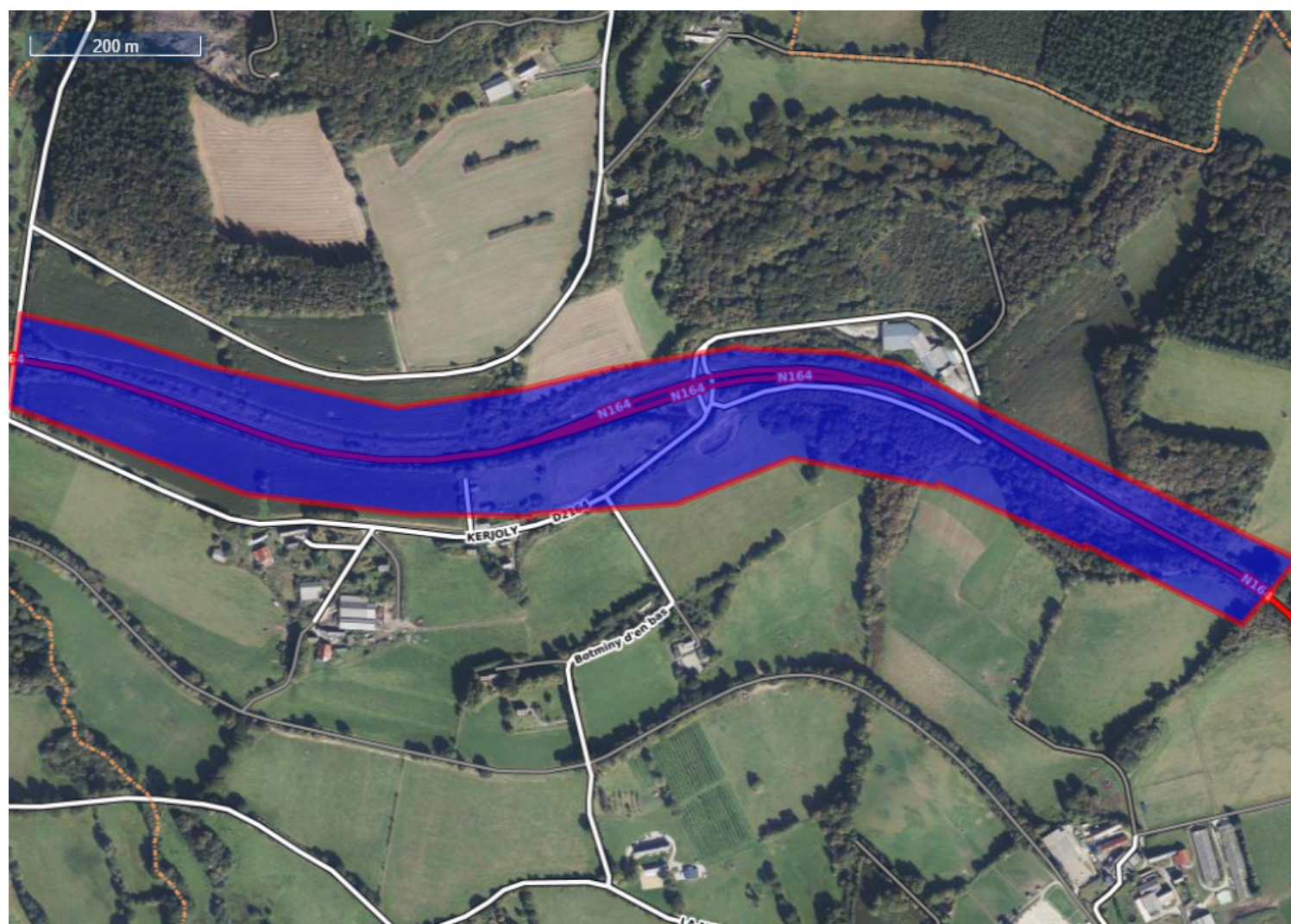

Communes concernées par le chantier :

22530 Guerlédan

(code INSEE 22158) (Commune principale)

Légende :

Système géodésique : **RGF 93**
EPSG : **EPSG:4171**
Echelle : **1 / 3602**
Surface : **195144 m²**

Couches affichées :
- **Photographies aériennes: Géoportail Numérique 2008**
- **Carte: 2012**
- **Réseaux routiers: 2011**

Coordonnées géoréférencées de l'emprise du chantier (wgs84 - format gml) :

Emprise au format GML :

```
<gml:MultiSurface srsName="EPSG:4171">
  <gml:surfaceMember>
    <gml:Polygon>
      <gml:exterior>
        <gml:LinearRing>
          <gml:posList srsDimension="2">-3.007044 48.217979 -3.004139 48.217051
-3.005019 48.216365 -3.007512 48.217206 -3.007533 48.21717 -3.009869
48.217864 -3.009891 48.21783 -3.012194 48.218134 -3.014043 48.217642
-3.016348 48.217542 -3.016345 48.217512 -3.018327 48.217544 -3.020907
48.217747 -3.024683 48.218685 -3.024496 48.219661 -3.023182 48.219474
-3.02154 48.219114 -3.018491 48.218669 -3.016485 48.218864 -3.016484
48.218855 -3.015134 48.219072 -3.013023 48.219314 -3.013011 48.219298
-3.011451 48.219252 -3.010454 48.219119 -3.009305 48.218713 -3.009306
48.21871 -3.007039 48.217987 -3.007044 48.217979</gml:posList>
        </gml:LinearRing>
      </gml:exterior>
    </gml:Polygon>
  </gml:surfaceMember>
</gml:MultiSurface>
```

Vous trouverez ci-dessous les coordonnées du ou des polygones de votre chantier sous le format Latitude/Longitude. Les coordonnées sont affichées selon les règles suivantes :

- Le premier polygone est celui qui a le point le plus à gauche sur le plan
- Les autres polygones sont ensuite affichés dans le sens des aiguilles d'une montre

Emprise du chantier :

Polygone 1		
Sommets	Latitude	Longitude
Coordonnées sommet 1	48.217979354861626	-3.007043827458547
Coordonnées sommet 2	48.217051110056715	-3.004138616059704
Coordonnées sommet 3	48.2163645423225	-3.0050194380313213
Coordonnées sommet 4	48.21720571769824	-3.0075116044476142
Coordonnées sommet 5	48.217170061512036	-3.0075331636647507
Coordonnées sommet 6	48.217863566252944	-3.0098686678149345
Coordonnées sommet 7	48.21782980386582	-3.0098910888041273
Coordonnées sommet 8	48.21813358691602	-3.01219351665478
Coordonnées sommet 9	48.21764225500409	-3.014042877068832
Coordonnées sommet 10	48.21754243502638	-3.016347671749723
Coordonnées sommet 11	48.21751243384808	-3.0163445485504465
Coordonnées sommet 12	48.217543692218044	-3.01832661658521
Coordonnées sommet 13	48.21774687026329	-3.020906824426223
Coordonnées sommet 14	48.21868460518896	-3.024683310984944
Coordonnées sommet 15	48.2196613941386	-3.024495658789764
Coordonnées sommet 16	48.21947385228477	-3.0231820987922564
Coordonnées sommet 17	48.21911439462291	-3.0215401483479747
Coordonnées sommet 18	48.21866897635466	-3.0184908109138044
Coordonnées sommet 19	48.21886433569522	-3.0164852868020406
Coordonnées sommet 20	48.21885480957108	-3.0164842950823876
Coordonnées sommet 21	48.21907229705055	-3.0151336016504486
Coordonnées sommet 22	48.21931454049426	-3.013022522507803
Coordonnées sommet 23	48.21929822357092	-3.013011007558213
Coordonnées sommet 24	48.21925202619573	-3.0114509411893193
Coordonnées sommet 25	48.21911918287166	-3.0104540427052906
Coordonnées sommet 26	48.21871283656919	-3.009304677931171
Coordonnées sommet 27	48.21871024521994	-3.0093063988282753
Coordonnées sommet 28	48.21798680700699	-3.007039321510692
Coordonnées sommet 29	48.217979354861626	-3.007043827458547

Liste des exploitants concernés par l'emprise du chantier :

Vous trouverez ci-dessous, **conformément à l'arrêté du 22 décembre 2010 modifié**, la liste des exploitants de réseaux enregistrés à ce jour sur le téléservice des réseaux sur la base des informations établies et fournies par les exploitants. Cette liste est donc établie sous la seule responsabilité des exploitants de réseaux, l'INERIS ne peut donc pas être responsable au titre de l'utilisation de ces données, notamment en cas d'erreur ou d'omission. Vous serez informé par courriel de toute modification de cette liste par les exploitants et sous leur responsabilité pendant les trois premiers mois suivants votre consultation du téléservice.

Numéro de CERFA	Société
1	STGS
2	BRETAGNE THD
3	SDE22
4	ENEDIS-DRBZH-DT-DICT BRETAGNE
5	ORANGE - Q2 BRETAGNE
6	DIR OUEST

Ouvrage de type : Lignes électriques et éclairage public hors très basse tension

Catégorie d'ouvrage : Sensible

Positionnement : -

Société :	ENEDIS-DRBZH-DT-DICT BRETAGNE	Contact :	
Agence :	CHEZ PROTYS P0099	Tél. :	0299770657 Fax :
Complément :		Tél. endommagement :	0181624701
Adresse postale :			
Lieu-dit / BP :	CS 90125	Tél. urgence :	0181624701
Code postal Commune :	27091 EVREUX CEDEX 9	Fax urgence :	
Pays :	FRANCE		
Site internet :			
Courriel :	6031802.ENEDIS@demat.protys.fr		
Courriel urgence :	6031802.ENEDIS@demat.protys.fr		
Consigne :			

L'exploitant est en capacité de répondre de façon dématérialisée à votre demande, à condition de recevoir au format électronique le fichier XML et PDF de votre dossier de consultation.



Société :	SDE22	Contact :	Bureau Etudes Service DT-DICT
Agence :		Tél. :	0296012020 Fax :
Complément :	CHEZ SOGELINK	Tél. endommagement :	0296118600
Adresse postale :	TSA 70011		
Lieu-dit / BP :		Tél. urgence :	0296012020
Code postal Commune :	69134 DARDILLY CEDEX	Fax urgence :	
Pays :	FRANCE		
Site internet :			
Courriel :	sde22-6@demat.sogelink.fr		
Courriel urgence :	bureau.etudes@sde22.fr		
Consigne :	Pour les ATU contacter le SDE		

L'exploitant est en capacité de répondre de façon dématérialisée à votre demande, à condition de recevoir au format électronique le fichier XML de votre dossier de consultation.



Ouvrage de type : Autre

Catégorie d'ouvrage : Non sensible forcé sensible

Positionnement : -

Société :	DIR OUEST	Contact :	Corinne VINCENT-LEROUX
Agence :	District de Saint Briec	Tél. :	0290907010 Fax :
Complément :		Tél. endommagement :	0296798264
Adresse postale :	TSA 70011		
Lieu-dit / BP :		Tél. urgence :	0296798264
Code postal Commune :	69134 DARDILLY CEDEX	Fax urgence :	0296747387
Pays :	FRANCE		
Site internet :			
Courriel :	dir-ouest-saint-briec@delegation.sogedata.fr		
Courriel urgence :	Cigt-st-briec.diro@developpement-durable.gouv.fr		
Consigne :			

L'exploitant est en capacité de répondre de façon dématérialisée à votre demande, à condition de recevoir au format électronique le fichier XML et PDF de votre dossier de consultation.



Ouvrage de type : Communications électroniques et lignes électriques/éclairage TBT

Catégorie d'ouvrage : Non sensible

Positionnement : -

Société :	ORANGE - Q2 BRETAGNE	Contact :	
Agence :	Service DICT	Tél. :	0969393212 Fax :
Complément :		Tél. endommagement :	0810300111
Adresse postale :			
Lieu-dit / BP :	TSA 70011	Tél. urgence :	
Code postal Commune :	69134 DARDILLY CEDEX	Fax urgence :	
Pays :	FRANCE		
Site internet :	www.protys.fr		
Courriel :	FT44Q2.FTO@demat.protys.fr		

Courriel urgence : **FT44Q2.FTO@demat.protys.fr**

Consigne :

L'exploitant est en capacité de répondre de façon dématérialisée à votre demande, à condition de recevoir au format électronique le fichier XML et PDF de votre dossier de consultation.



Société :	BRETAGNE THD	Contact :	
Agence :	Service DICT	Tél. :	0969393212 Fax :
Complément :		Tél. endommagement :	0810300111
Adresse postale :			
Lieu-dit / BP :	TSA 70011	Tél. urgence :	
Code postal Commune :	69134 DARDILLY CEDEX	Fax urgence :	
Pays :	FRANCE		
Site internet :	www.protys.fr		
Courriel :	112.FTO@demat.protys.fr		
Courriel urgence :	112.FTO@demat.protys.fr		
Consigne :			

L'exploitant est en capacité de répondre de façon dématérialisée à votre demande, à condition de recevoir au format électronique le fichier XML et PDF de votre dossier de consultation.



Ouvrage de type : **Canalisations d'eau potable**

Catégorie d'ouvrage : *Non sensible*

Positionnement : **Strictement souterrain**

Société :	STGS	Contact :	
Agence :	Service DICT	Tél. :	0426727706 Fax : 0134296753
Complément :	Chez Sogelink	Tél. endommagement :	0233794679
Adresse postale :	TSA 70011		
Lieu-dit / BP :		Tél. urgence :	0233794679
Code postal Commune :	69134 DARDILLY CEDEX	Fax urgence :	0233683202
Pays :	FRANCE		
Site internet :			

Courriel : **stgs.bretagne.eau@demat.sogelink.fr**

Courriel urgence : **dict@stgs.fr**

Consigne : La position et la nature des tuyauteries sont données à titre indicatif. Elles n'engagent en aucun cas la responsabilité de STGS.

L'exploitant est en capacité de répondre de façon dématérialisée à votre demande, à condition de recevoir au format électronique le fichier XML et PDF de votre dossier de consultation.



Un seul formulaire DT ou DICT vous est envoyé si les coordonnées des contacts de l'exploitant sont strictement identiques.

Exploitant(s) ayant enregistré(s) un réseau en arrêt définitif d'exploitation :

Il n'y a aucun réseau en arrêt définitif d'exploitation enregistré sur le téléservice.