

Canal entre Champagne et Bourgogne (versant Saône)



Centre d'exploitation de Renève
Route de Gray
21 310 RENEVE

Code SIG : EX9500390

Code SIG : EX9500390

ARRONDISSEMENT
ENVIRONNEMENT
MAINTENANCE
EXPLOITATION
- - -
Unité
Maintenance
et Surveillance
des Ouvrages
- - -
169, rue de Newcastle
CS 80 062
54 036 NANCY CEDEX

— — —

Unité

Maintenance et Surveillance des Ouvrages

169, rue de Newcastle
CS 80 062

54 036 NANCY CEDEX

Dess: B. MULOT

Date : 24/11/2023

Version : 0

PLANS DU BATIMENT

[illegible]

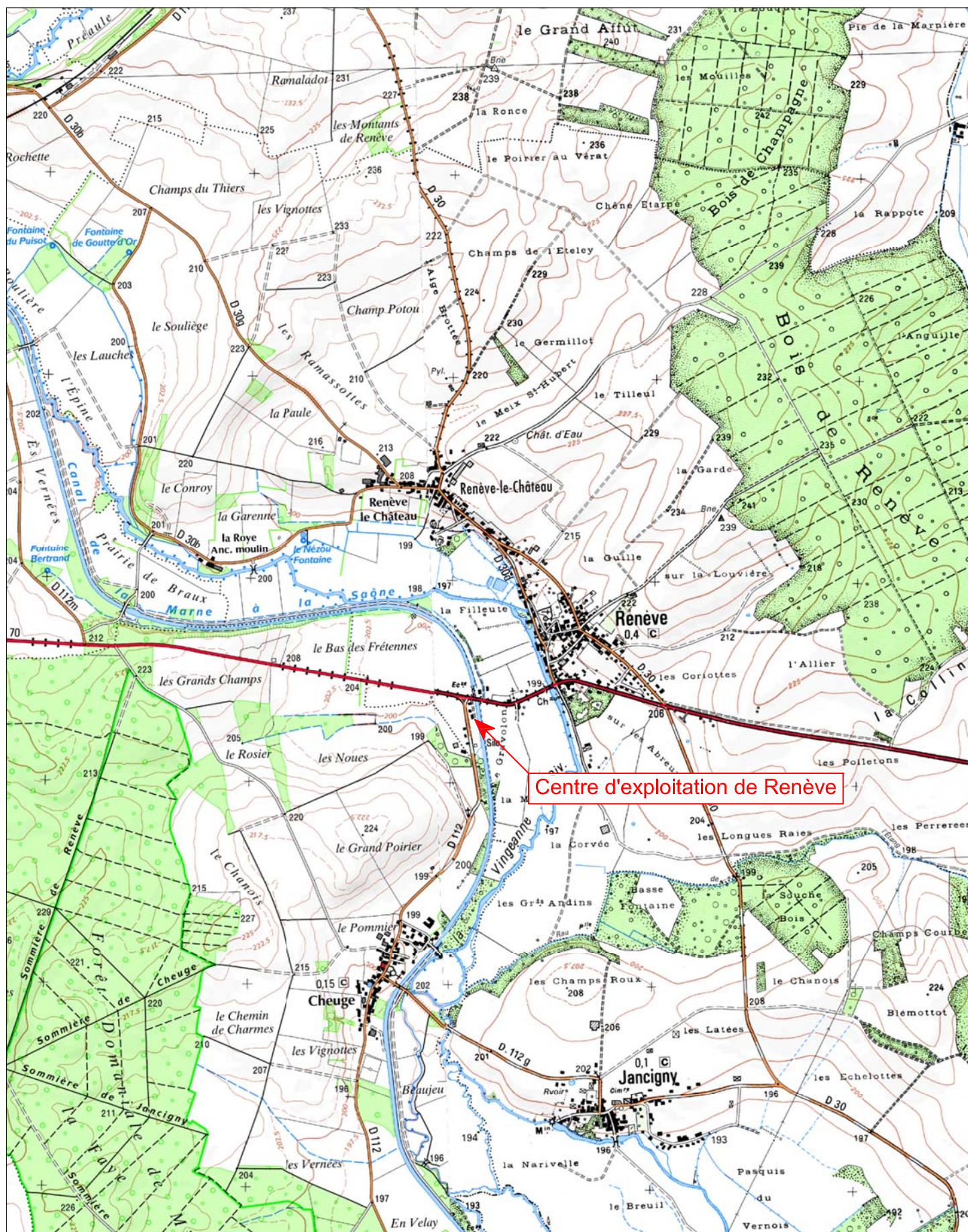

Propriété de VNF - Direction Territoriale Nord-Est 169, rue de Newcastle CS 80062 - 54036 NANCY CEDEX
L'usage de ce plan à des fins commerciales est interdit. L'usage de ce plan doit respecter le périmètre de l'autorisation accordée.

CENTRE D'EXPLOITATION DE RENEVE (Canal entre Champagne et Bourgogne, versant Saône)

Plan de situation (scan25 IGN n°SC25_TOUR_0870_6710_L93.TIF)

Date : 24 novembre 2023

Code SIG : EX9500390

Echelle : 1/25000

Dessinateur : B. MULOT

Modification : 0

Format : A4

1



Façade côté canal



Façade côté amont

Propriété de VNF - Direction Territoriale Nord-Est 169, rue de Newcastle CS 80062 - 54036 NANCY CEDEX
L'usage de ce document à des fins commerciales est interdit. L'usage de ce document doit respecter le périmètre de l'autorisation accordée.

CENTRE D'EXPLOITATION DE RENEVE (Canal entre Champagne et Bourgogne, versant Saône)

Planche photographique n°1

Date : 24 novembre 2023

Code SIG : EX9500390

Echelle : sans

Dessinateur : B. MULOT

Modification : 0

Format : A4

2



Façade côté aval



Façade côté route départementale n° 112

Propriété de VNF - Direction Territoriale Nord-Est 169, rue de Newcastle CS 80062 - 54036 NANCY CEDEX
L'usage de ce document à des fins commerciales est interdit. L'usage de ce document doit respecter le périmètre de l'autorisation accordée.

CENTRE D'EXPLOITATION DE RENEVE (Canal entre Champagne et Bourgogne, versant Saône)

Planche photographique n°2

Date : 24 novembre 2023

Code SIG : EX9500390

Echelle : sans

Dessinateur : B. MULOT

Modification : 0

Format : A4

2



Atelier



Atelier

Propriété de VNF - Direction Territoriale Nord-Est 169, rue de Newcastle CS 80062 - 54036 NANCY CEDEX
L'usage de ce document à des fins commerciales est interdit. L'usage de ce document doit respecter le périmètre de l'autorisation accordée.

CENTRE D'EXPLOITATION DE RENEVE (*Canal entre Champagne et Bourgogne, versant Saône*)

Planche photographique n°3

Date : 24 novembre 2023

Code SIG : EX9500390

Echelle : sans

Dessinateur : B. MULOT

Modification : 0

Format : A4

2



Garage



Garage

Propriété de VNF - Direction Territoriale Nord-Est 169, rue de Newcastle CS 80062 - 54036 NANCY CEDEX
L'usage de ce document à des fins commerciales est interdit. L'usage de ce document doit respecter le périmètre de l'autorisation accordée.

CENTRE D'EXPLOITATION DE RENEVE (Canal entre Champagne et Bourgogne, versant Saône)

Planche photographique n°4

Date : 24 novembre 2023

Code SIG : EX9500390

Echelle : sans

Dessinateur : B. MULOT

Modification : 0

Format : A4

2

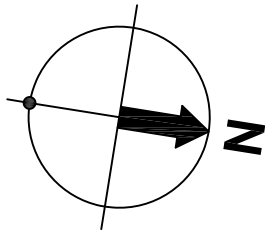

ROUTE DEPARTEMENTALE N° 112

AVAL

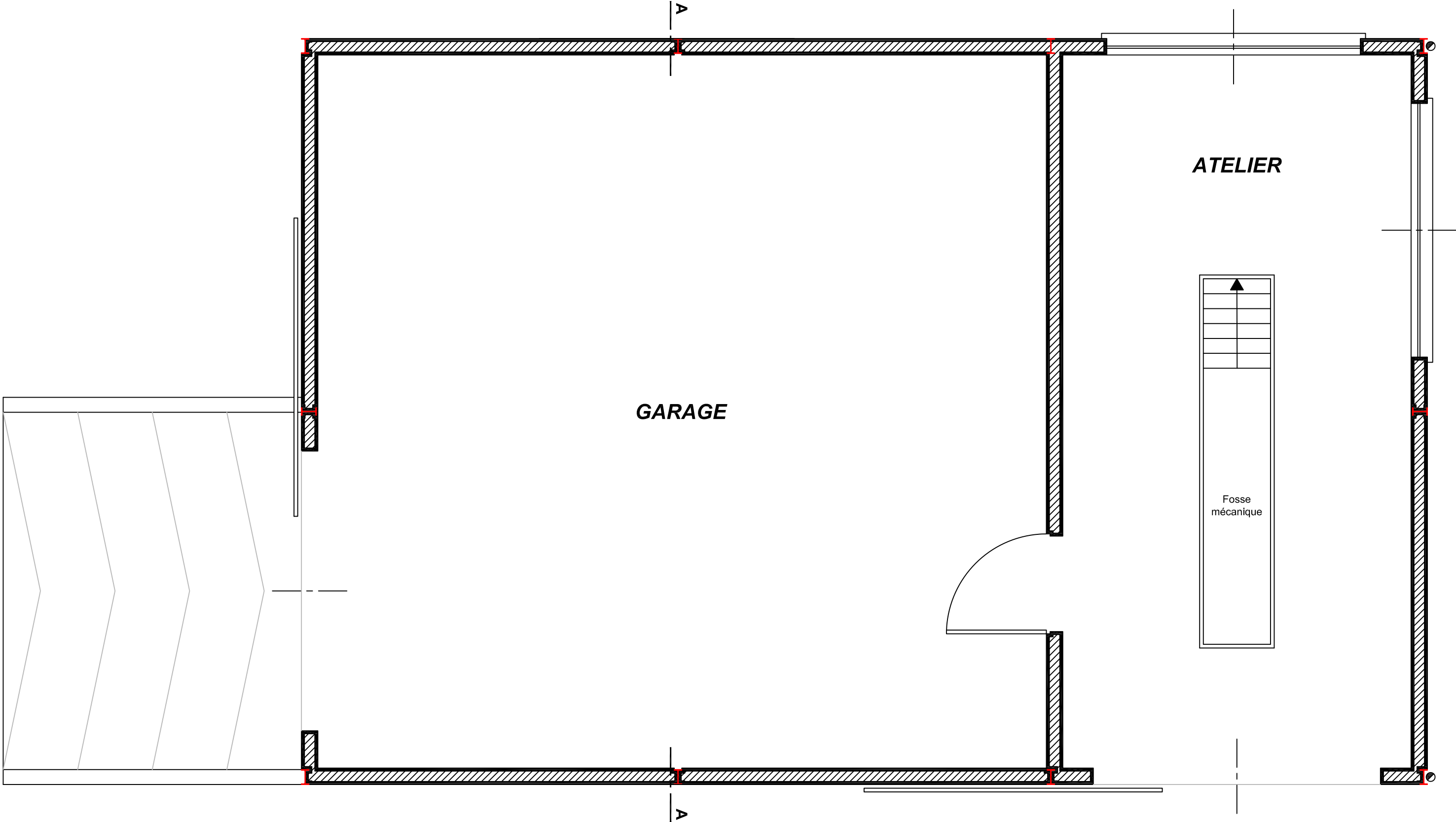

AMONT

PIECE	SURFACE
Garage :	93,40 m ²
Atelier :	44,64 m ²
TOTAL :	138,04 m ²

CANAL

CENTRE D'EXPLOITATION DE RENEVE (Canal entre Champagne et Bourgogne, versant Saône)			
Plan du rez-de-chaussée	Code SIG : EX9500390	Echelle : 1/50	
Dessinateur : B. MULOT	Date : 24 novembre 2023	Modification : 0	Format : A2

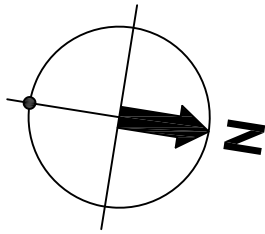

ROUTE DEPARTEMENTALE N° 112

AVAL

AMONT

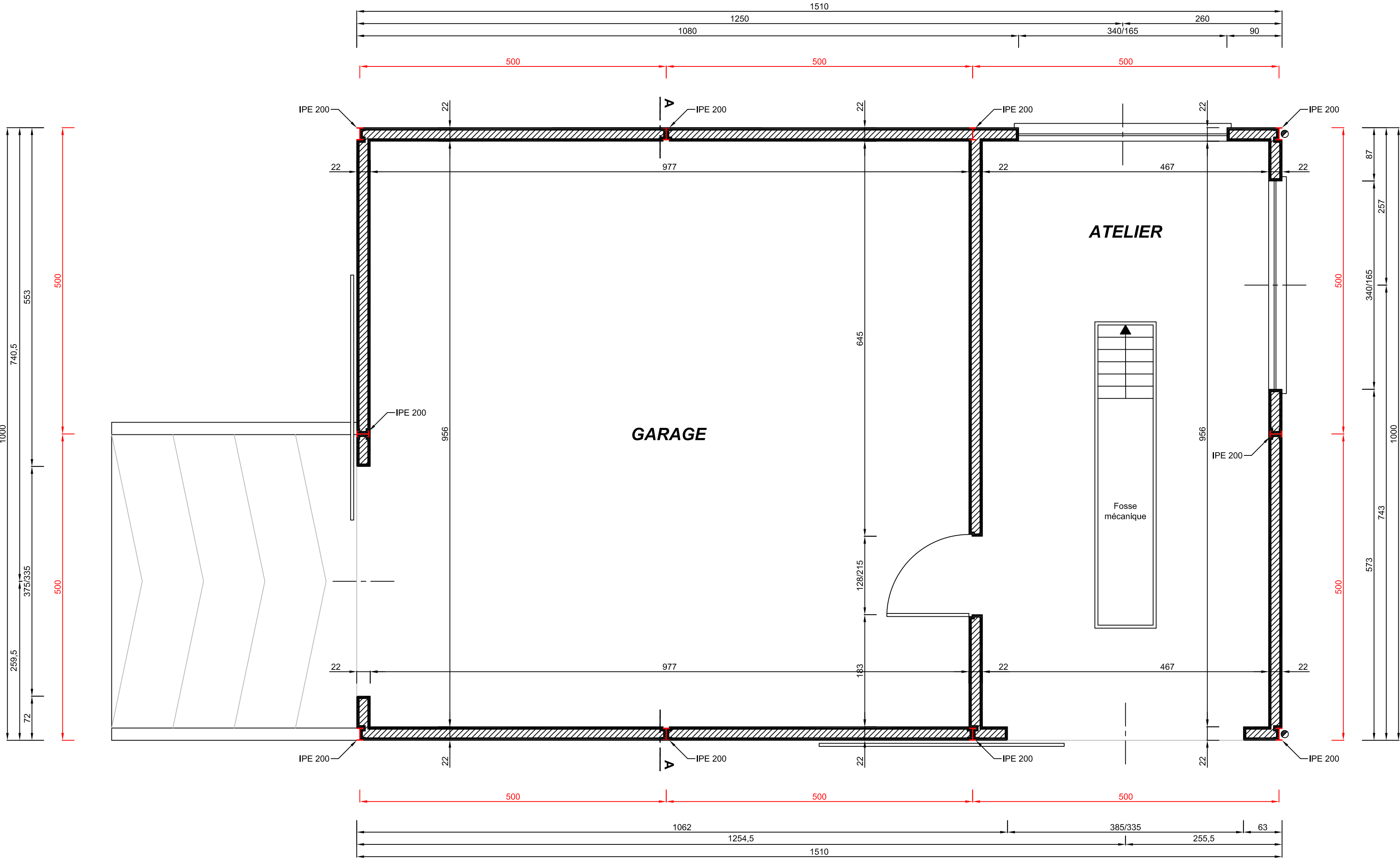

PIECE	SURFACE
Garage :	93,40 m ²
Atelier :	44,64 m ²
TOTAL :	138,04 m ²

CANAL

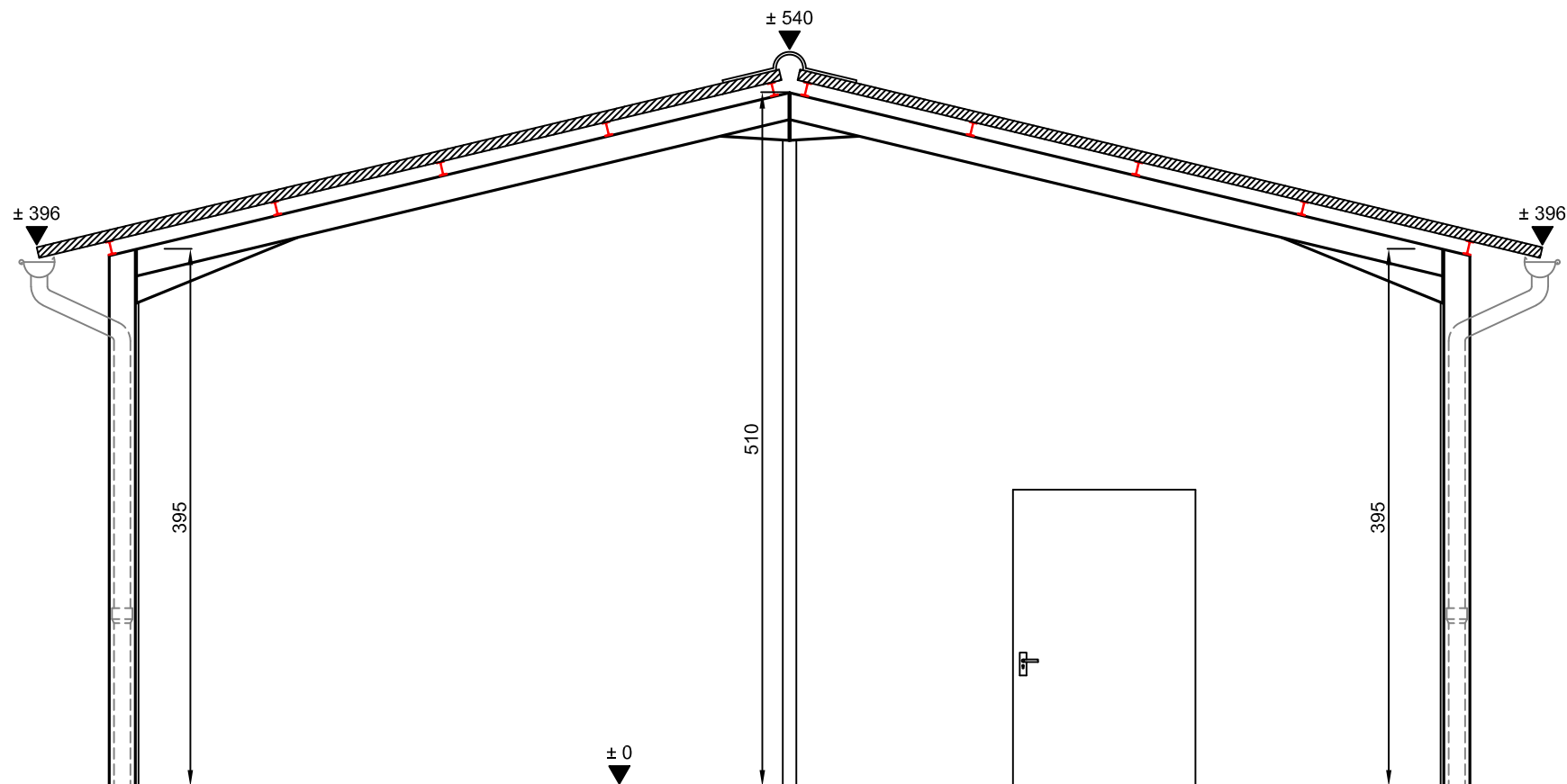

Propriété de VNF - Direction Territoriale Nord-Est
 169, rue de Newcastle CS 80062 - 54036 NANCY CEDEX
 L'usage de ce plan à des fins commerciales est interdit.
 L'usage de ce plan doit respecter le périmètre de
 l'autorisation accordée.

CENTRE D'EXPLOITATION DE RENEVE (Canal entre Champagne et Bourgogne, versant Saône)				5
Coupe AA		Code SIG : EX9500390	Echelle : 1/50	
Dessinateur : B. MULOT	Date : 24 novembre 2014	Modification : 0	Format : A4	

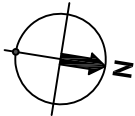

ROUTE DEPARTEMENTALE N° 112

AVAL

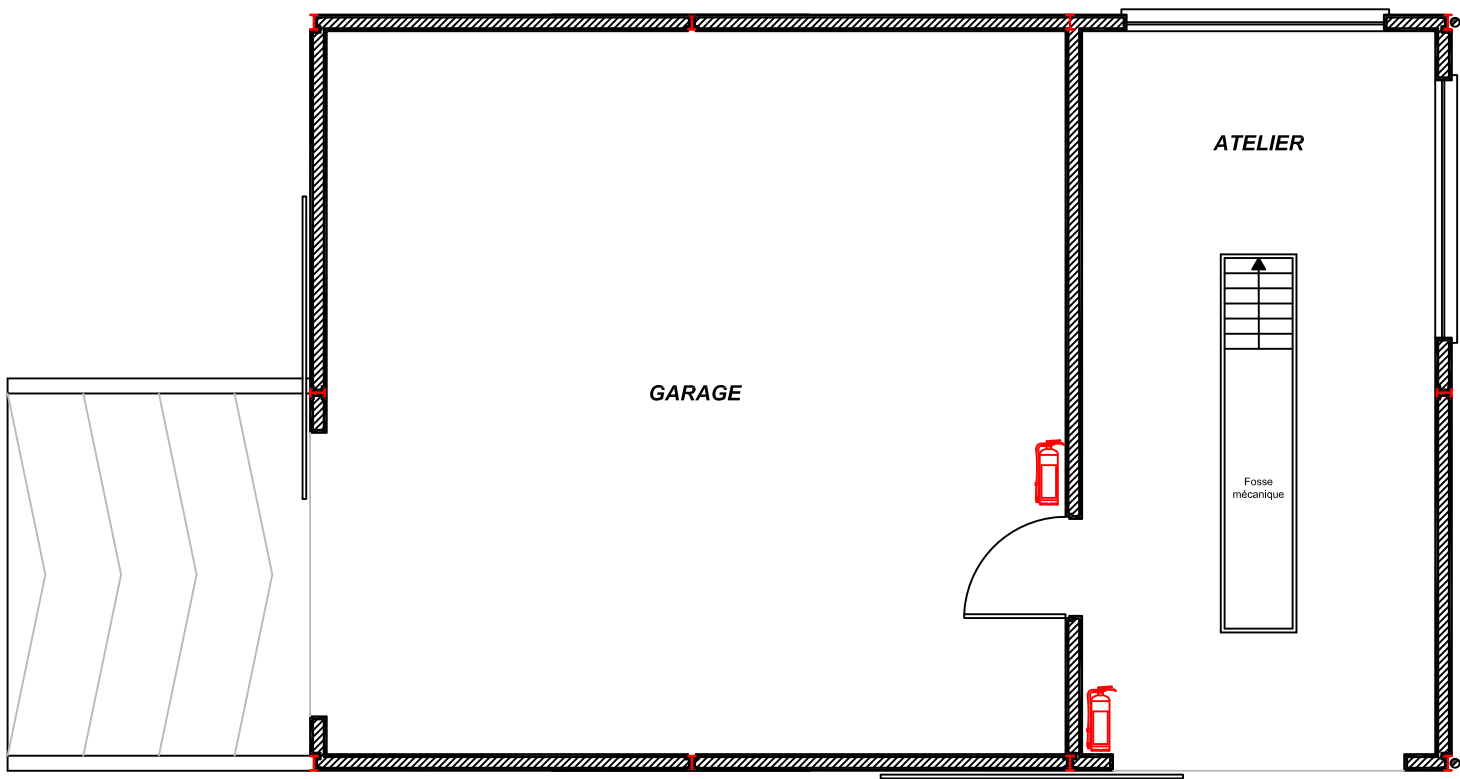

AMONT

CANAL

Propriété de VNF - Direction Territoriale Nord-Est
169, rue de Newcastle CS 80062 - 54036 NANCY CEDEX
L'usage de ce plan à des fins commerciales est interdit.
L'usage de ce plan doit respecter le périmètre de
l'autorisation accordée.

CENTRE D'EXPLOITATION DE RENEVE (Canal entre Champagne et Bourgogne, versant Saône)		
Equipements de première intervention incendie	Code SIG : EX9500390	Echelle : 1/100
Dessinateur : B. MULOT	Date : 24 novembre 2014	Modification : 0
		Format : A4

Département :
COTE D'OR

Commune :
RENEVE

Section : ZK
Feuille : 000 ZK 01

Échelle d'origine : 1/2000
Échelle d'édition : 1/1000

Date d'édition : 23/11/2023
(fuseau horaire de Paris)

Coordonnées en projection : RGF93CC47
©2022 Direction Générale des Finances
Publiques

DIRECTION GÉNÉRALE DES FINANCES PUBLIQUES

EXTRAIT DU PLAN CADASTRAL

Le plan visualisé sur cet extrait est géré
par le centre des impôts foncier suivant :
DIJON
25 Rue de la Boudronnée B.P. 1549
21047
21047 DIJON CEDEX
tél. 03 80 28 66 48 -fax 03 80 28 68 25
sdif.dijon@dgfip.finances.gouv.fr

Cet extrait de plan vous est délivré par :

cadastre.gouv.fr

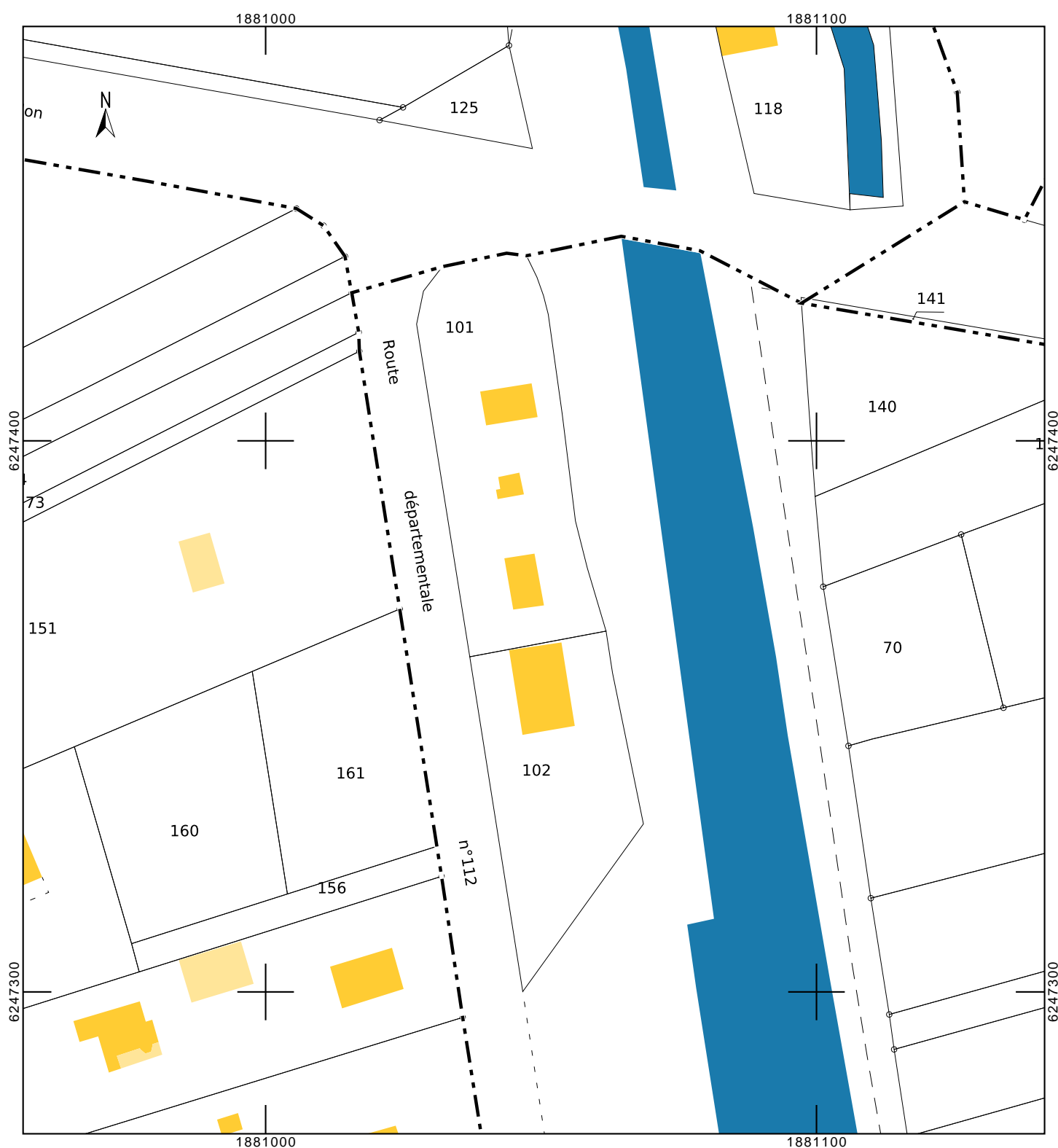

Informations littérales relatives à 2 parcelles sur la commune : RENEVE (21).

Références de la parcelle 000 ZK 101

Référence cadastrale de la parcelle

000 ZK 101

Contenance cadastrale

1 690 mètres carrés

Adresse

**LA PLANCHOTTE
21310 RENEVE**

Références de la parcelle 000 ZK 102

Référence cadastrale de la parcelle

000 ZK 102

Contenance cadastrale

1 265 mètres carrés

Adresse

**LA PLANCHOTTE
21310 RENEVE**

Observations:

- RAS.