

## Rapport de mission de repérage des matériaux et produits contenant de l'amiante dans les immeubles bâtis avant réalisation de travaux

Numéro de dossier : **35037**  
Date du repérage : **22/05/2025 et le 24/06/2025**

### Références réglementaires et normatives

Textes réglementaires	La mission est effectuée en application de l'article L4412-2 et R4412-97 du Code du Travail, décret n° 2017-899 du 9 mai 2017 relatif au repérage de l'amiante avant certaines opérations, arrêté du 16 juillet 2019 relatif au repérage de l'amiante avant certaines opérations réalisées dans les immeubles bâtis.
Norme(s) utilisée(s)	Norme NF X 46-020 d'Août 2017 : Repérage des matériaux et produits contenant de l'amiante dans les immeubles bâtis

### Immeuble bâti visité

Adresse	Rue : ..... <b>22 rue de l'Amiral COURBET</b> <b>Engagement n° 1406890738</b> <b>ref marché : 2023.1450001638</b> <b>Ref interne 1300187718</b> <b>Code service CGF0000080</b> Bât., escalier, niveau, appartement n°, lot n°: <b>, Lot numéro Non communiqué</b> Code postal, ville : <b>. 80026 AMIENS CEDEX</b>
Périmètre de repérage :	..... <b>Ensemble du bâtiment.</b>
Fonction principale du bâtiment :	..... <b>Autres</b>
Date de construction :	..... <b>Date du permis de construire : Avant 1997.</b>

### Le propriétaire et le donneur d'ordre

Le(s) propriétaire(s) :	Nom et prénom : ... <b>DRFIP Somme</b> Adresse : ..... <b>22 rue de l'Amiral COURBET</b> <b>80026 AMIENS CEDEX</b>
Le donneur d'ordre	Nom et prénom : ... <b>DRFIP Somme</b> Adresse : ..... <b>22 rue de l'Amiral COURBET</b> <b>80026 AMIENS CEDEX</b>

### Le(s) signataire(s)

	NOM Prénom	Fonction	Organisme certification	Détail de la certification
Opérateur(s) de repérage ayant participé au repérage ----- Personne(s) signataire(s) autorisant la diffusion du rapport	DULIN Nicolas	Opérateur de repérage	BUREAU VERITAS CERTIFICATION France 1 place Zaha Hadid 92400 COURBEVOIE	Obtention : 28/07/2020 Échéance : 27/07/2027 N° de certification : 8053942
Raison sociale de l'entreprise : <b>ACOBEX</b> (Numéro SIRET : <b>444 080 121 00056</b> ) Adresse : <b>7, Avenue du Parc Alata, 60100 CREIL</b> Désignation de la compagnie d'assurance : <b>ALLIANZ</b> Numéro de police et date de validité : <b>60441039 / 31/12/2025</b>				

### Le rapport de repérage

Date d'émission du rapport de repérage : 07/07/2025.
Diffusion : le présent rapport de repérage ne peut être reproduit que dans sa totalité, annexes incluses
Pagination : le présent rapport avec les annexes comprises, est constitué de 49 pages

## Sommaire

### **1 Les conclusions**

### **2 Le(s) laboratoire(s) d'analyses**

### **3 La mission de repérage**

- 3.1 L'objet de la mission
- 3.2 Le cadre de la mission
  - 3.2.1 L'intitulé de la mission
  - 3.2.2 Le cadre réglementaire de la mission
  - 3.2.3 L'objectif de la mission
  - 3.2.4 Le programme de repérage de la mission réglementaire.
  - 3.2.5 Programme de repérage complémentaire (le cas échéant)
  - 3.2.6 Le périmètre de repérage effectif

### **4 Conditions de réalisation du repérage**

- 4.1 Bilan de l'analyse documentaire
- 4.2 Date d'exécution des visites du repérage in situ
- 4.3 Écarts, adjonctions, suppressions par rapport aux normes en vigueur
- 4.4 Plan et procédures de prélèvements
- 4.5 Commentaires

### **5 Conclusion détaillé du repérage**

- 5.1 Liste des produits et matériaux présentées par catégorie
- 5.2 Récapitulatif zone par zone

### **6 Signatures**

### **7 Annexes**

**1. – Les conclusions****1.1 Dans le cadre de mission décrit à l'article 3.2, il a été repéré :**

- des matériaux et produits contenant de l'amiante après analyse en laboratoire :

**Conduit en fibres-ciment carré en traversée de mur (Chemin de câbles) (Vide Sanitaire autour Coffre)**

**Sol PVC + colle + ragréage (Bureau 2)**

**Sol PVC + colle + ragréage + dalle + chape (Bureau affaires juridiques)**

**Sol PVC + colle + ragréage + dalle de sol + colle + chape (Bureau Contrôle Fiscal)**

- des matériaux et produits contenant de l'amiante sur anciennes analyses :

**Conduit d'eaux pluviales en fibrociment (Toiture côté Cuisine)**

- des matériaux et produits contenant de l'amiante suivant documentation consultée :

**Conduit en fibres-ciment en sortie de WC hommes R+2 (Toiture Bâtiment ancien)**

**Dalle de sol cassante (Bureaux R+2)**

**Conduit en fibres-ciment carré au plafond (pièce 1) (Chaufferie)**

**Conduit en fibres-ciment carré au plafond + coude descente dans chaufferie (Chaufferie)**

**3 Conduits en fibres-ciment en traversée de mur sur local enveloppe (Local papier)**

**3 Conduits en fibres-ciment en traversée de mur + descente sur local papier (Local enveloppe)**

**Conduit en fibres-ciment en traversée de façade (arrivée élec sous soupirail) (Local transfo)**

**3 Conduits en fibres-ciment en traversée de mur (Atelier)**

**2 Conduits en fibres-ciment carrés en traversée de mur sur local papier (Local CHCTP)**

**Conduit en fibres-ciment en traversée de mur sur local enveloppe (Archives (à côté Atelier))**

**Conduit EP rond en fibres-ciment au plafond + descente (Passage couvert)**

**2 Conduits en fibres-ciment en traversée de mur (Vide sanitaire sur coffre)**

- des matériaux et produits contenant de l'amiante sur jugement de l'opérateur :

**Conduit en fibres-ciment en sortie de toiture (dessus bureaux R+2) (Toiture Bâtiment ancien)**

- des matériaux et produits ayant fait l'objet d'analyse, ne contenant pas d'amiante :

**Enduit ciment peint en jointoiement des briques (Antichambre Coffre)**

**Dalle de sol PVC + colle + ragréage gris (Local LTE)**

**Ragréage rose sous dalle pvc + colle + ragréage gris (Local LTE)**

**Enduit à base de plâtre peint sur mur sur façade EXT (Local LTE)**

**Enduit à base de plâtre peint dans plénum (Local LTE)**

**Enduit mur plâtre peint + bande calicot sur cloison à déposer (Caisse)**

**Enduit à base de plâtre peint en tableau de fenêtre (Bureau M)**

**Enduit à base de plâtre peint sur mur façade EXT (Bureau M)**

**Enduit à base de plâtre + mâchefer dans placard (Bureau M)**

**Isolant + pare vapeur posé dans les combles (trappe d'accès au toit) (Combles)**

**Mastic vitrier sur tabatière d'accès au toit (Toiture Bâtiment ancien)**

**Joint bitumineux en réparation dans chéneau et sur une partie de solin (Toiture Bâtiment ancien)**

**Enduit à base de ciment sur pignon (Toiture Bâtiment ancien)**

**Enduit à base de ciment sur solin zinc (Toiture Bâtiment ancien)**

**Revêtement de sol PVC + colle + ragréage (Bureau Cir)**

**Revêtement de sol PVC + colle + ragréage (Local Mopieur)**

**Colle de carrelage + chappe sous revêtement PVC (Local Mopieur)**

**Enduit à base de plâtre sur mur du fond (Local Mopieur)**

**Enduit plafond à base de plâtre peint (Local Mopieur)**

**Enduit à base de ciment entre briques creuses sous plâtre (Local Mopieur)**

Enduit à base de plâtre peint sur mur côté gauche (Bureau 2)  
 Enduit plafond à base de plâtre peint (Bureau 2)  
 Sol PVC + colle + revêtement fibré + colle + chape (Bureau Logistique)  
 Enduit plafond à base de plâtre peint dans plénum (Bureau Logistique)  
 Enduit plafond à base de plâtre peint (Bureau budget)  
 Sol dalles PVC + colle + revêtement fibré + colle + chape (Bureau AP)  
 Enduit à base de plâtre peint sur mur (Distribution 1er)  
 Enduit à base de plâtre peint sur mur bureau Mme MANTEL (Secrétariat)  
 Enduit à base de plâtre peint sur mur bureaux (Palier (mopieur))  
 Enduit à base de plâtre peint sur mur sur escalier (Bureau affaires juridiques)  
 Enduit plafond à base de plâtre peint dans plénum (Bureau affaires juridiques)  
 Sol dalles PVC + colle + chape (Sanitaires femmes)  
 Enduit à base de plâtre sur mur bureaux (Sanitaires femmes)  
 Enduit plafond à base de plâtre peint (idem sanitaires femmes) (Dégagement sanitaires)  
 Enduit à base de plâtre peint sur mur façade EXT (Distribution 2ème)  
 Enduit à base de plâtre peint sur poteau entre fenêtres (Bureau Fiscalité foncière)  
 Enduits à base de plâtre + bande calicot sur cloisons (Circulation Salle de Réunion)  
 Enduit à base de plâtre sur mur sous-bassement EXT (Salle de réunion)  
 Enduit plafond à base de plâtre peint (Salle de réunion)  
 Enduit à base de plâtre peint sur sous-bassement EXT (Local GPP)  
 Enduit à base de plâtre entre mur et conduit EP (Local GPP)  
 Enduits à base de plâtre + calicot sur cloisons (Bureau Chargé de Mission)  
 Enduit à base de plâtre sur mur façade EXT (Distribution 3ème)  
 Enduit à base de plâtre peint sur mur escalier (Bureau Contrôle Fiscal)  
 Colle moulures polystyrène dans plénum (Bureau Contrôle Fiscal)  
 Colle dalles polystyrène au plafond dans plénum (Bureau Contrôle Fiscal)  
 Enduit plafond à base de plâtre peint dans plénum (Bureau Contrôle Fiscal)

**1.2. Dans le cadre de mission décrit à l'article 3.2 les locaux ou parties de locaux, composants ou parties de composants qui n'ont pu être visités et pour lesquels des investigations approfondies sont nécessaires afin de statuer sur la présence ou l'absence d'amiante :**

Localisation	Parties du local	Raison
Néant	-	

## 2. – Le(s) laboratoire(s) d'analyses

**Raison sociale et nom de l'entreprise :** ... Institut technique des gaz et de l'air (ITGA)

**Adresse :** ..... Park Plaza II - Bâtiment D 31 avenue de l'Harmonie 59650 VILLENEUVE  
D'ASCQ

**Numéro de l'accréditation Cofrac :** ..... 1-5971

## 3. – La mission de repérage

### 3.1 L'objet de la mission

Dans le cadre de la réalisation de travaux dans l'immeuble bâti, ou de la partie d'immeuble bâti, décrit en page de couverture du présent rapport, la mission consiste à repérer dans cet immeuble, ou partie d'immeuble, les matériaux ou produits contenant de l'amiante.

### 3.2 Le cadre de la mission

#### 3.2.1 L'intitulé de la mission

«Rapport de mission de repérage des matériaux et produits contenant de l'amiante avant réalisation de travaux».

#### 3.2.2 Le cadre réglementaire de la mission

La mission est effectuée en application de l'article L4412-2 et R4412-97 du Code du Travail, décret n° 2017-899 du 9 mai 2017 relatif au repérage de l'amiante avant certaines opérations, arrêté du 16 juillet 2019 relatif au repérage de l'amiante avant certaines opérations réalisées dans les immeubles bâtis.

#### 3.2.3 L'objectif de la mission

«Le repérage a pour objectif d'identifier et de localiser tous les matériaux et produits contenant de l'amiante situés dans la zone impactée par les travaux.»

Des listes de matériaux pouvant contenir de l'amiante sont définies de façon non exhaustive dans l'annexe 1 de l'arrêté du 16 juillet 2019.

### 3.2.4 Le programme de repérage

Le programme de repérage est défini par l'arrêté du 16 juillet 2019 et l'annexe A de la norme NF X 46-020 d'Août 2017  
**Extrait de l'annexe A de la norme NF X 46-020 d'Août 2017 (liste non exhaustive)**

1 - Couvertures, Toitures, Terrasses et étanchéités	Plaques ondulées et planes
	Ardoises, bardeaux bitumineux
	Éléments associés à la toiture
	Éléments sous toiture
	Étanchéité de toiture terrasse
	Fenêtres de toit, lanternaux, verrières
2 - Parois verticales extérieures et Façades	Façades légères, murs rideaux, bardages, panneaux sandwich
	Isolant et protection thermique ou acoustique sous bardage
	Façades lourdes y compris poteaux
	Menuiseries extérieures
	Éléments associés aux façades
3 - Parois verticales intérieures	Murs et cloisons maçonnés
	Poteaux
	Cloisons sèches (assemblées, préfabriquées)
	Gaines et coffres verticaux
	Portes coupe-feu, pare-flamme, isothermiques, frigorifiques
	Revêtements de murs, poteaux, cloisons, gaines, coffres
4 - Plafonds et faux plafonds	Plafonds
	Poutres et charpentes
	Poutres et charpentes
	Gaines et coffres horizontaux
	Faux plafonds
	Suspentes et contrevents
5 - Planchers et planchers techniques	Revêtements de sols
6 - Conduits et accessoires intérieurs	Conduits de fluides (air, eau, vapeur, fumée, échappement, autres fluides)
	Clapets / volets coupe-feu
	Vide-ordures
7 - Ascenseurs, monte-charges et escaliers mécaniques	Portes et cloisons palières
	parois des équipements
	Matériels en machinerie
8 - Équipements divers et accessoires	Chaudières (mixtes, collectives), chauffe bains, radiateurs gaz modulables, Poêles à bois à fuel, à charbon, Groupes électrogènes
	Convecteurs et radiateurs électriques
	fusibles à broche
	canalisations électriques préfabriquées
	Coffres-forts
	Portes de placard, baignoires et éviers métalliques
	Jardinières, bac à sable incendie
	Étanchéité des murs enterrés
9 - Fondations et soubassements	Parois verticales et horizontales enterrées
	Conduits et fourreaux
10 - Aménagements, voiries et réseaux divers	Conduits, Siphons
	Voiries
	Espaces sportifs
	Aménagements extérieurs

### 3.2.5 Programme de repérage complémentaire (le cas échéant)

En plus du programme de repérage réglementaire, le présent rapport porte sur les parties de composants suivantes :

Composant de la construction	Partie du composant ayant été inspecté (Description)	Sur demande ou sur information
Néant	-	

### 3.2.6 Le périmètre de repérage

Descriptif des travaux :

**Percement en vue de passage de câbles entres niveaux, accroche de chemins de câbles et moulures aux plafonds et murs.**

Descriptif des pièces visitées

**Sous-Sol,  
Vide Sanitaire autour Coffre,  
Antichambre Coffre,  
Chaufferie,  
Local papier,  
Local enveloppe,  
Local transfo,  
Atelier,  
Local CHCTP,  
Archives,  
Passage couvert,  
Vide sanitaire sur coffre,  
Rez de chaussée,  
Local LTE,  
Caisse,  
Bureau M,  
Bureau Cir,  
Local Mopieur,  
Bureau Logistique,  
Bureau budget,  
Bureau AP, Ensemble des bureaux**

**1er étage,  
Distribution 1er,  
Secrétariat,  
Sanitaires femmes,  
Dégagement sanitaires,  
Palier (mopieur),  
Bureau affaires juridiques, Ensemble des bureaux  
2ème étage,  
Distribution 2ème,  
Bureau Fiscalité foncière,  
Bureau 2,  
Economat,  
Circulation Salle de Réunion,  
Salle de réunion,  
Local GPP,  
Bureau Chargé de Mission, Ensemble des bureaux  
3ème étage,  
Distribution 3ème,  
Bureau Contrôle Fiscal, Ensemble des bureaux  
Combles,  
Toiture Bâtiment ancien,  
Toiture côté Cuisine**

**4. – Conditions de réalisation du repérage****4.1 Bilan de l'analyse documentaire**

Documents demandés	Documents remis
Rapports concernant la recherche d'amiante déjà réalisés	-DTA N° 14525322/S1.1.3 DTA par Bureau Veritas exploitation du 10/10/2022. -Etat de conservation matériaux liste B N°14525322/S1.1.1.R par Bureau Veritas Exploitation du 10/10/2022. -Repérage des éléments EXT N° 14525322/S1.1.2.R par Bureau Veritas Exploitation du 10/10/2022. -RAAT N°32530 du 26/03/2024 par ACOBEX.
Documents décrivant les ouvrages, produits, matériaux et protections physiques mises en place	-Aucun
Éléments d'information nécessaires à l'accès aux parties de l'immeuble bâti en toute sécurité	-Aucun

Observations :

**Néant****4.2 Date d'exécution des visites du repérage in situ**Date de la commande : **16/05/2025**Date(s) de visite de l'ensemble des locaux : **22/05/2025 et le 24/06/2025**Heure d'arrivée : **09 h 00**

Durée du repérage :

Personne en charge d'accompagner l'opérateur de repérage : **Mr MASSAUD Richard.****4.3 Écarts, adjonctions, suppressions par rapport aux normes en vigueur**

La mission de repérage s'est déroulée conformément aux prescriptions de la norme NF X 46-020, révision d'Août 2017.

**4.4 Plan et procédures de prélèvements**

L'ensemble des prélèvements a été réalisé dans le respect du plan et des procédures d'intervention.

**4.5 Commentaires**

**Au vu des résultats d'analyses sur les sols des étages du bâtiment PERRET, Nous généralisons la présence d'amiante a l'ensemble des sols des bureaux et distributions des étages du bâtiment.**

## 5. – Conclusion détaillé du repérage

## 5.1 Liste des produits et matériaux, présentée par catégorie

Dans le cadre de la mission, il a été repéré des matériaux et produits contenant de l'amiante.

## 1 - Couvertures, Toitures, Terrasses et étanchéités

**M012 : Partie à inspecter : Mastic (vitriers, bitumineux...) (Mastic vitrier sur tabatière d'accès au toit).**

Pièces : Toiture Bâtiment ancien

Localisation	n° de sondage	Description	Echantillon	N° Echantillon	Photo
Toiture Bâtiment ancien	1	<u>Identifiant</u> : M012 <u>Description</u> : Mastic vitrier sur tabatière d'accès au toit <u>Résultat</u> : Absence d'amiante	-OUI	P012	

**M013 : Partie à inspecter : Jonction bitumineuse (Joint bitumineux en réparation dans chéneau et sur une partie de solin).**

Pièces : Toiture Bâtiment ancien

Localisation	n° de sondage	Description	Echantillon	N° Echantillon	Photo
Toiture Bâtiment ancien	1	<u>Identifiant</u> : M013 <u>Description</u> : Joint bitumineux en réparation dans chéneau et sur une partie de solin <u>Résultat</u> : Absence d'amiante	-OUI	P013	

**M052 : Partie à inspecter : Conduit d'eaux pluviales (Conduit d'eaux pluviales en fibrociment).**

Pièces : Toiture côté Cuisine

Localisation	n° de sondage	Description	Echantillon	N° Echantillon	Photo
Toiture côté Cuisine	1	<u>Identifiant</u> : M052 <u>Description</u> : Conduit d'eaux pluviales en fibrociment <u>Résultat</u> : Présence d'amiante sur anciennes analyses	Aucun prélèvement		

## 2 - Parois verticales extérieures et Façades

Sans objet

## 2 - Parois verticales intérieures

**M002 : Partie à inspecter : Enduit à base de ciment lissé ou taloché (Enduit ciment peint en jointoiment des briques).**

Pièces : Antichambre Coffre

Localisation	n° de sondage	Description	Echantillon	N° Echantillon	Photo
Antichambre Coffre	1	<u>Identifiant</u> : M002 <u>Description</u> : Enduit ciment peint en jointoiment des briques <u>Résultat</u> : Absence d'amiante	-OUI	P002	

**M005 : Partie à inspecter : Enduit à base de plâtre lissé ou taloché (Enduit à base de plâtre peint sur mur sur façade EXT).**

Pièces : Local LTE

Localisation	n° de sondage	Description	Echantillon	N° Echantillon	Photo
Local LTE	1	<u>Identifiant</u> : M005 <u>Description</u> : Enduit à base de plâtre peint sur mur sur façade EXT <u>Résultat</u> : Absence d'amiante	-OUI	P005	

**M007 : Partie à inspecter : Bandes calicot (Enduit mur plâtre peint + bande calicot sur cloison à déposer).**

Pièces : Caisse

Localisation	n° de sondage	Description	Echantillon	N° Echantillon	Photo
Caisse	1	<u>Identifiant</u> : M007 <u>Description</u> : Enduit mur plâtre peint + bande calicot sur cloison à déposer <u>Résultat</u> : Absence d'amiante	-OUI	P007	

**M008 : Partie à inspecter : Enduit à base de plâtre lissé ou taloché (Enduit à base de plâtre peint en tableau de fenêtre).**

Pièces : Bureau M

Localisation	n° de sondage	Description	Echantillon	N° Echantillon	Photo
Bureau M	1	<u>Identifiant</u> : M008 <u>Description</u> : Enduit à base de plâtre peint en tableau de fenêtre <u>Résultat</u> : Absence d'amiante	-OUI	P008	

**M009 : Partie à inspecter : Enduit à base de plâtre lissé ou taloché (Enduit à base de plâtre peint sur mur façade EXT).**

Pièces : Bureau M

Localisation	n° de sondage	Description	Echantillon	N° Echantillon	Photo
Bureau M	1	<u>Identifiant</u> : M009 <u>Description</u> : Enduit à base de plâtre peint sur mur façade EXT <u>Résultat</u> : Absence d'amiante	-OUI	P009	

**M010 : Partie à inspecter : Enduit à base de plâtre lissé ou taloché (Enduit à base de plâtre + mâchefer dans placard).**

Pièces : Bureau M

Localisation	n° de sondage	Description	Echantillon	N° Echantillon	Photo
Bureau M	1	<u>Identifiant</u> : M010 <u>Description</u> : Enduit à base de plâtre + mâchefer dans placard <u>Résultat</u> : Absence d'amiante	-OUI	P010	

**M014 : Partie à inspecter : Enduit à base de ciment lissé ou taloché (Enduit à base de ciment sur pignon).**

Pièces : Toiture Bâtiment ancien

Localisation	n° de sondage	Description	Echantillon	N° Echantillon	Photo
Toiture Bâtiment ancien	1	<u>Identifiant</u> : M014 <u>Description</u> : Enduit à base de ciment sur pignon <u>Résultat</u> : Absence d'amiante	-OUI	P014	

**M015 : Partie à inspecter : Enduit à base de ciment lissé ou taloché (Enduit à base de ciment sur solin zinc).**

**Pièces : Toiture Bâtiment ancien**

Localisation	n° de sondage	Description	Echantillon	N° Echantillon	Photo
Toiture Bâtiment ancien	1	<a href="#">Identifiant : M015</a> <a href="#">Description :</a> Enduit à base de ciment sur solin zinc <a href="#">Résultat :</a> Absence d'amiante	-OUI	P015	

**M019 : Partie à inspecter : Enduit à base de plâtre lissé ou taloché (Enduit à base de plâtre sur mur du fond).**

**Pièces : Local Mopieur**

Localisation	n° de sondage	Description	Echantillon	N° Echantillon	Photo
Local Mopieur	1	<a href="#">Identifiant : M019</a> <a href="#">Description :</a> Enduit à base de plâtre sur mur du fond <a href="#">Résultat :</a> Absence d'amiante	-OUI	P019	

**M023 : Partie à inspecter : Enduit à base de plâtre lissé ou taloché (Enduit à base de plâtre peint sur mur côté gauche).**

**Pièces : Bureau 2**

Localisation	n° de sondage	Description	Echantillon	N° Echantillon	Photo
Bureau 2	1	<a href="#">Identifiant : M023</a> <a href="#">Description :</a> Enduit à base de plâtre peint sur mur côté gauche <a href="#">Résultat :</a> Absence d'amiante	-OUI	P023	

**M029 : Partie à inspecter : Enduit à base de plâtre lissé ou taloché (Enduit à base de plâtre peint sur mur).**

**Pièces : Distribution 1er**

Localisation	n° de sondage	Description	Echantillon	N° Echantillon	Photo
Distribution 1er	1	<a href="#">Identifiant : M029</a> <a href="#">Description :</a> Enduit à base de plâtre peint sur mur <a href="#">Résultat :</a> Absence d'amiante	Oui Distribution 1er	P029	

**M030 : Partie à inspecter : Enduit à base de plâtre lissé ou taloché (Enduit à base de plâtre peint sur mur bureau Mme MANTEL).**

**Pièces : Secrétariat**

Localisation	n° de sondage	Description	Echantillon	N° Echantillon	Photo
Secrétariat	1	<a href="#">Identifiant : M030</a> <a href="#">Description :</a> Enduit à base de plâtre peint sur mur bureau Mme MANTEL <a href="#">Résultat :</a> Absence d'amiante	Oui Secrétariat	P030	

**M031 : Partie à inspecter : Enduit à base de plâtre lissé ou taloché (Enduit à base de plâtre peint sur mur bureaux).**

**Pièces : Palier (mopieur)**

Localisation	n° de sondage	Description	Echantillon	N° Echantillon	Photo
Palier (mopieur)	1	<a href="#">Identifiant : M031</a> <a href="#">Description :</a> Enduit à base de plâtre peint sur mur bureaux <a href="#">Résultat :</a> Absence d'amiante	Oui Palier (mopieur)	P031	

**M033 : Partie à inspecter : Enduit à base de plâtre lissé ou taloché (Enduit à base de plâtre peint sur mur sur escalier).**

**Pièces : Bureau affaires juridiques**

Localisation	n° de sondage	Description	Echantillon	N° Echantillon	Photo
Bureau affaires juridiques	1	<u>Identifiant</u> : M033 <u>Description</u> : Enduit à base de plâtre peint sur mur sur escalier <u>Résultat</u> : Absence d'amiante	Oui Bureau affaires juridiques	P033	

**M036 : Partie à inspecter : Enduit à base de plâtre lissé ou taloché (Enduit à base de plâtre sur mur bureaux).**

**Pièces : Sanitaires femmes**

Localisation	n° de sondage	Description	Echantillon	N° Echantillon	Photo
Sanitaires femmes	1	<u>Identifiant</u> : M036 <u>Description</u> : Enduit à base de plâtre sur mur bureaux <u>Résultat</u> : Absence d'amiante	Oui Sanitaires femmes	P036	

**M038 : Partie à inspecter : Enduit à base de plâtre lissé ou taloché (Enduit à base de plâtre peint sur mur façade EXT).**

**Pièces : Distribution 2ème**

Localisation	n° de sondage	Description	Echantillon	N° Echantillon	Photo
Distribution 2ème	1	<u>Identifiant</u> : M038 <u>Description</u> : Enduit à base de plâtre peint sur mur façade EXT <u>Résultat</u> : Absence d'amiante	Oui Distribution 2ème	P038	

**M039 : Partie à inspecter : Enduit à base de plâtre lissé ou taloché (Enduit à base de plâtre peint sur poteau entre fenêtres).**

**Pièces : Bureau Fiscalité foncière**

Localisation	n° de sondage	Description	Echantillon	N° Echantillon	Photo
Bureau Fiscalité foncière	1	<u>Identifiant</u> : M039 <u>Description</u> : Enduit à base de plâtre peint sur poteau entre fenêtres <u>Résultat</u> : Absence d'amiante	Oui Bureau Fiscalité foncière	P039	

**M040 : Partie à inspecter : Enduits à base de plâtre ou ciment projetés, lissés ou talochés (Enduits à base de plâtre + bande calicot sur cloisons).**

**Pièces : Circulation Salle de Réunion**

Localisation	n° de sondage	Description	Echantillon	N° Echantillon	Photo
Circulation Salle de Réunion	1	<u>Identifiant</u> : M040 <u>Description</u> : Enduits à base de plâtre + bande calicot sur cloisons <u>Résultat</u> : Absence d'amiante	Oui Circulation Salle de Réunion	P040	

**M041 : Partie à inspecter : Enduit à base de plâtre lissé ou taloché (Enduit à base de plâtre sur mur sous-bassement EXT).**

**Pièces : Salle de réunion**

Localisation	n° de sondage	Description	Echantillon	N° Echantillon	Photo
Salle de réunion	1	<u>Identifiant</u> : M041 <u>Description</u> : Enduit à base de plâtre sur mur sous-bassement EXT <u>Résultat</u> : Absence d'amiante	Oui Salle de réunion	P041	

**M043 : Partie à inspecter : Enduit à base de plâtre lissé ou taloché (Enduit à base de plâtre peint sur sous-bassement EXT).**
**Pièces : Local GPP**

Localisation	n° de sondage	Description	Echantillon	N° Echantillon	Photo
Local GPP	1	<a href="#">Identifiant : M043</a> <a href="#">Description :</a> Enduit à base de plâtre peint sur sous-bassement EXT <a href="#">Résultat :</a> Absence d'amiante	Oui Local GPP	P043	

**M044 : Partie à inspecter : Enduit à base de plâtre lissé ou taloché (Enduit à base de plâtre entre mur et conduit EP).**
**Pièces : Local GPP**

Localisation	n° de sondage	Description	Echantillon	N° Echantillon	Photo
Local GPP	1	<a href="#">Identifiant : M044</a> <a href="#">Description :</a> Enduit à base de plâtre entre mur et conduit EP <a href="#">Résultat :</a> Absence d'amiante	Oui Local GPP	P044	

**M045 : Partie à inspecter : Enduits à base de plâtre ou ciment projetés, lissés ou talochés (Enduits à base de plâtre + calicot sur cloisons).**
**Pièces : Bureau Chargé de Mission**

Localisation	n° de sondage	Description	Echantillon	N° Echantillon	Photo
Bureau Chargé de Mission	1	<a href="#">Identifiant : M045</a> <a href="#">Description :</a> Enduits à base de plâtre + calicot sur cloisons <a href="#">Résultat :</a> Absence d'amiante	Oui Bureau Chargé de Mission	P045	

**M046 : Partie à inspecter : Enduit à base de plâtre lissé ou taloché (Enduit à base de plâtre sur mur façade EXT).**
**Pièces : Distribution 3ème**

Localisation	n° de sondage	Description	Echantillon	N° Echantillon	Photo
Distribution 3ème	1	<a href="#">Identifiant : M046</a> <a href="#">Description :</a> Enduit à base de plâtre sur mur façade EXT <a href="#">Résultat :</a> Absence d'amiante	Oui Distribution 3ème	P046	

**M048 : Partie à inspecter : Enduit à base de plâtre lissé ou taloché (Enduit à base de plâtre peint sur mur escalier).**
**Pièces : Bureau Contrôle Fiscal**

Localisation	n° de sondage	Description	Echantillon	N° Echantillon	Photo
Bureau Contrôle Fiscal	1	<a href="#">Identifiant : M048</a> <a href="#">Description :</a> Enduit à base de plâtre peint sur mur escalier <a href="#">Résultat :</a> Absence d'amiante	Oui Bureau Contrôle Fiscal	P048	

#### 4 - Plafonds et faux plafonds

**M006 : Partie à inspecter : Enduit à base de plâtre lissé ou taloché (Enduit à base de plâtre peint dans plénum).**
**Pièces : Local LTE**

Localisation	n° de sondage	Description	Echantillon	N° Echantillon	Photo
Local LTE	1	<a href="#">Identifiant : M006</a> <a href="#">Description :</a> Enduit à base de plâtre peint dans plénum <a href="#">Résultat :</a> Absence d'amiante	-	P006	

**M011 : Partie à inspecter : Isolant posé dans les combles (Isolant + pare vapeur posé dans les combles (trappe d'accès au toit)).**

**Pièces : Combles**

Localisation	n° de sondage	Description	Echantillon	N° Echantillon	Photo
Combles	1	<a href="#">Identifiant : M011</a> <a href="#">Description : Isolant + pare vapeur posé dans les combles (trappe d'accès au toit)</a> <a href="#">Résultat : Absence d'amiante</a>	-	P011	

**M020 : Partie à inspecter : Enduit à base de plâtre lissé ou taloché (Enduit plafond à base de plâtre peint).**

**Pièces : Local Mopieur**

Localisation	n° de sondage	Description	Echantillon	N° Echantillon	Photo
Local Mopieur	1	<a href="#">Identifiant : M020</a> <a href="#">Description : Enduit plafond à base de plâtre peint</a> <a href="#">Résultat : Absence d'amiante</a>	-	P020	

**M021 : Partie à inspecter : Enduit à base de ciment lissé ou taloché (Enduit à base de ciment entre briques creuses sous plâtre).**

**Pièces : Local Mopieur**

Localisation	n° de sondage	Description	Echantillon	N° Echantillon	Photo
Local Mopieur	1	<a href="#">Identifiant : M021</a> <a href="#">Description : Enduit à base de ciment entre briques creuses sous plâtre</a> <a href="#">Résultat : Absence d'amiante</a>	-	P021	

**M024 : Partie à inspecter : Enduit à base de plâtre lissé ou taloché (Enduit plafond à base de plâtre peint).**

**Pièces : Bureau 2**

Localisation	n° de sondage	Description	Echantillon	N° Echantillon	Photo
Bureau 2	1	<a href="#">Identifiant : M024</a> <a href="#">Description : Enduit plafond à base de plâtre peint</a> <a href="#">Résultat : Absence d'amiante</a>	-	P024	

**M026 : Partie à inspecter : Enduit à base de plâtre lissé ou taloché (Enduit plafond à base de plâtre peint dans plénum).**

**Pièces : Bureau Logistique**

Localisation	n° de sondage	Description	Echantillon	N° Echantillon	Photo
Bureau Logistique	1	<a href="#">Identifiant : M026</a> <a href="#">Description : Enduit plafond à base de plâtre peint dans plénum</a> <a href="#">Résultat : Absence d'amiante</a>	Oui Bureau Logistique	P026	

**M027 : Partie à inspecter : Enduit à base de plâtre lissé ou taloché (Enduit plafond à base de plâtre peint).**

**Pièces : Bureau budget**

Localisation	n° de sondage	Description	Echantillon	N° Echantillon	Photo
Bureau budget	1	<a href="#">Identifiant : M027</a> <a href="#">Description : Enduit plafond à base de plâtre peint</a> <a href="#">Résultat : Absence d'amiante</a>	Oui Bureau budget	P027	

**M034 : Partie à inspecter : Enduit à base de plâtre lissé ou taloché (Enduit plafond à base de plâtre peint dans plénum).**

**Pièces : Bureau affaires juridiques**

Localisation	n° de sondage	Description	Echantillon	N° Echantillon	Photo
Bureau affaires juridiques	1	<u>Identifiant</u> : M034 <u>Description</u> : Enduit plafond à base de plâtre peint dans plénum <u>Résultat</u> : Absence d'amiante	Oui Bureau affaires juridiques	P034	

**M037 : Partie à inspecter : Enduit à base de plâtre lissé ou taloché (Enduit plafond à base de plâtre peint (idem sanitaires femmes)).**

**Pièces : Dégagement sanitaires**

Localisation	n° de sondage	Description	Echantillon	N° Echantillon	Photo
Dégagement sanitaires	1	<u>Identifiant</u> : M037 <u>Description</u> : Enduit plafond à base de plâtre peint (idem sanitaires femmes) <u>Résultat</u> : Absence d'amiante	Oui Dégagement sanitaires	P037	

**M042 : Partie à inspecter : Enduit à base de plâtre lissé ou taloché (Enduit plafond à base de plâtre peint).**

**Pièces : Salle de réunion**

Localisation	n° de sondage	Description	Echantillon	N° Echantillon	Photo
Salle de réunion	1	<u>Identifiant</u> : M042 <u>Description</u> : Enduit plafond à base de plâtre peint <u>Résultat</u> : Absence d'amiante	Oui Salle de réunion	P042	

**M049 : Partie à inspecter : Panneaux et plaques (Colle moulures polystyrène dans plénum).**

**Pièces : Bureau Contrôle Fiscal**

Localisation	n° de sondage	Description	Echantillon	N° Echantillon	Photo
Bureau Contrôle Fiscal	1	<u>Identifiant</u> : M049 <u>Description</u> : Colle moulures polystyrène dans plénum <u>Résultat</u> : Absence d'amiante	Oui Bureau Contrôle Fiscal	P049	

**M050 : Partie à inspecter : Panneaux et plaques (Colle dalles polystyrène au plafond dans plénum).**

**Pièces : Bureau Contrôle Fiscal**

Localisation	n° de sondage	Description	Echantillon	N° Echantillon	Photo
Bureau Contrôle Fiscal	1	<u>Identifiant</u> : M050 <u>Description</u> : Colle dalles polystyrène au plafond dans plénum <u>Résultat</u> : Absence d'amiante	Oui Bureau Contrôle Fiscal	P050	

**M051 : Partie à inspecter : Enduit à base de plâtre lissé ou taloché (Enduit plafond à base de plâtre peint dans plénum).**

**Pièces : Bureau Contrôle Fiscal**

Localisation	n° de sondage	Description	Echantillon	N° Echantillon	Photo
Bureau Contrôle Fiscal	1	<u>Identifiant</u> : M051 <u>Description</u> : Enduit plafond à base de plâtre peint dans plénum <u>Résultat</u> : Absence d'amiante	Oui Bureau Contrôle Fiscal	P051	

## 5 - Planchers et planchers techniques

**M003 : Partie à inspecter : Dalle de sol (Dalle de sol PVC + colle + ragréage gris).**

**Pièces : Local LTE**

Localisation	n° de sondage	Description	Echantillon	N° Echantillon	Photo
Local LTE	1	<u>Identifiant</u> : M003 <u>Description</u> : Dalle de sol PVC + colle + ragréage gris <u>Résultat</u> : Absence d'amiante	-OUI	P003	

**M004 : Partie à inspecter : Ragréage (Ragréage rose sous dalle pvc + colle + ragréage gris).**

Pièces : Local LTE

Localisation	n° de sondage	Description	Echantillon	N° Echantillon	Photo
Local LTE	1	<u>Identifiant</u> : M004 <u>Description</u> : Ragréage rose sous dalle pvc + colle + ragréage gris <u>Résultat</u> : Absence d'amiante	-OUI	P004	

**M016 : Partie à inspecter : Revêtement de sol PVC (Revêtement de sol PVC + colle + ragréage).**

Pièces : Bureau Cir

Localisation	n° de sondage	Description	Echantillon	N° Echantillon	Photo
Bureau Cir	1	<u>Identifiant</u> : M016 <u>Description</u> : Revêtement de sol PVC + colle + ragréage <u>Résultat</u> : Absence d'amiante	-OUI	P016	

**M017 : Partie à inspecter : Revêtement de sol PVC (Revêtement de sol PVC + colle + ragréage).**

Pièces : Local Mopieur

Localisation	n° de sondage	Description	Echantillon	N° Echantillon	Photo
Local Mopieur	1	<u>Identifiant</u> : M017 <u>Description</u> : Revêtement de sol PVC + colle + ragréage <u>Résultat</u> : Absence d'amiante	-OUI	P017	

**M018 : Partie à inspecter : Colle de carrelage (Colle de carrelage + chappe sous revêtement PVC).**

Pièces : Local Mopieur

Localisation	n° de sondage	Description	Echantillon	N° Echantillon	Photo
Local Mopieur	1	<u>Identifiant</u> : M018 <u>Description</u> : Colle de carrelage + chappe sous revêtement PVC <u>Résultat</u> : Absence d'amiante	-OUI	P018	

**M022 : Partie à inspecter : Ragréage (Sol PVC + colle + ragréage).**

Pièces : Bureau 2

Localisation	n° de sondage	Description	Echantillon	N° Echantillon	Photo
Bureau 2	1	<u>Identifiant</u> : M022 <u>Description</u> : Sol PVC + colle + ragréage <u>Résultat</u> : Présence d'amiante	-OUI	P022	

M025 : Partie à inspecter : Sol coulé à base ciment (terrazolith...) (Sol PVC + colle + revêtement fibré + colle + chape).

Pièces : Bureau Logistique

Localisation	n° de sondage	Description	Echantillon	N° Echantillon	Photo
Bureau Logistique	1	<u>Identifiant</u> : M025 <u>Description</u> : Sol PVC + colle + revêtement fibré + colle + chape <u>Résultat</u> : Absence d'amiante	Oui Bureau Logistique	P025	

M028 : Partie à inspecter : Sol coulé à base ciment (terrazolith...) (Sol dalles PVC + colle + revêtement fibré + colle + chape).

Pièces : Bureau AP

Localisation	n° de sondage	Description	Echantillon	N° Echantillon	Photo
Bureau AP	1	<u>Identifiant</u> : M028 <u>Description</u> : Sol dalles PVC + colle + revêtement fibré + colle + chape <u>Résultat</u> : Absence d'amiante	Oui Bureau AP	P028	

M032 : Partie à inspecter : Ragrée (Sol PVC + colle + ragréage + dalle + chape).

Pièces : Bureau affaires juridiques

Localisation	n° de sondage	Description	Echantillon	N° Echantillon	Photo
Bureau affaires juridiques	1	<u>Identifiant</u> : M032 <u>Description</u> : Sol PVC + colle + ragréage + dalle + chape <u>Résultat</u> : Présence d'amiante	Oui Bureau affaires juridiques	P032	

M035 : Partie à inspecter : Sol coulé à base ciment (terrazolith...) (Sol dalles PVC + colle + chape).

Pièces : Sanitaires femmes

Localisation	n° de sondage	Description	Echantillon	N° Echantillon	Photo
Sanitaires femmes	1	<u>Identifiant</u> : M035 <u>Description</u> : Sol dalles PVC + colle + chape <u>Résultat</u> : Absence d'amiante	Oui Bureau affaires juridiques	P035	

M047 : Partie à inspecter : Ragrée (Sol PVC + colle + ragréage + dalle de sol + colle + chape).

Pièces : Bureau Contrôle Fiscal

Localisation	n° de sondage	Description	Echantillon	N° Echantillon	Photo
Bureau Contrôle Fiscal	1	<u>Identifiant</u> : M047 <u>Description</u> : Sol PVC + colle + ragréage + dalle de sol + colle + chape <u>Résultat</u> : Présence d'amiante	Oui Bureau Contrôle Fiscal	P047	

M055 : Partie à inspecter : Dalle de sol (Dalle de sol cassante).

Pièces : Bureaux R+2

Localisation	n° de sondage	Description	Echantillon	N° Echantillon	Photo
Bureaux R+2	1	<u>Identifiant</u> : M055 <u>Description</u> : Dalle de sol cassante <u>Résultat</u> : Présence d'amiante	Aucun prélèvement		

## 6 - Conduits et accessoires intérieurs

**M001 : Partie à inspecter : Conduit en fibres-ciment (Conduit en fibres-ciment carré en traversée de mur (Chemin de câbles)).**
**Pièces : Vide Sanitaire autour Coffre**

Localisation	n° de sondage	Description	Echantillon	N° Echantillon	Photo
Vide Sanitaire autour Coffre	1	<u>Identifiant</u> : M001 <u>Description</u> : Conduit en fibres-ciment carré en traversée de mur (Chemin de câbles) <u>Résultat</u> : Présence d'amiante	-oui	P001	

**M053 : Partie à inspecter : Conduit en fibres-ciment (Conduit en fibres-ciment en sortie de WC hommes R+2).**
**Pièces : Toiture Bâtiment ancien**

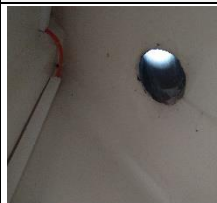
Localisation	n° de sondage	Description	Echantillon	N° Echantillon	Photo
Toiture Bâtiment ancien	1	<u>Identifiant</u> : M053 <u>Description</u> : Conduit en fibres-ciment en sortie de WC hommes R+2 <u>Résultat</u> : Présence d'amiante sur anciennes analyses	Aucun prélèvement		

**M054 : Partie à inspecter : Conduit en fibres-ciment (Conduit en fibres-ciment en sortie de toiture (dessus bureaux R+2)).**
**Pièces : Toiture Bâtiment ancien**

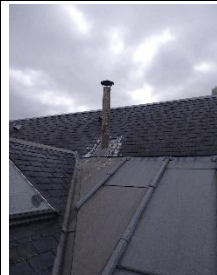
Localisation	n° de sondage	Description	Echantillon	N° Echantillon	Photo
Toiture Bâtiment ancien	1	<u>Identifiant</u> : M054 <u>Description</u> : Conduit en fibres-ciment en sortie de toiture (dessus bureaux R+2) <u>Résultat</u> : Présence d'amiante sur jugement de l'opérateur	Aucun prélèvement		

**M056 : Partie à inspecter : Conduit en fibres-ciment (Conduit en fibres-ciment carré au plafond (pièce 1)).**
**Pièces : Chaufferie**

Localisation	n° de sondage	Description	Echantillon	N° Echantillon	Photo
Chaufferie	1	<u>Identifiant</u> : M056 <u>Description</u> : Conduit en fibres-ciment carré au plafond (pièce 1) <u>Résultat</u> : Présence d'amiante sur anciennes analyses	Aucun prélèvement		

M057 : Partie à inspecter : Conduit en fibres-ciment (Conduit en fibres-ciment carré au plafond + coude descente dans chaufferie).

Pièces : Chaufferie

Localisation	n° de sondage	Description	Echantillon	N° Echantillon	Photo
Chaufferie	1	<u>Identifiant</u> : M057 <u>Description</u> : Conduit en fibres-ciment carré au plafond + coude descente dans chaufferie <u>Résultat</u> : Présence d'amiante sur anciennes analyses	Aucun prélèvement		

M058 : Partie à inspecter : Conduit en fibres-ciment (3 Conduits en fibres-ciment en traversée de mur sur local enveloppe).

Pièces : Local papier

Localisation	n° de sondage	Description	Echantillon	N° Echantillon	Photo
Local papier	1	<u>Identifiant</u> : M058 <u>Description</u> : 3 Conduits en fibres-ciment en traversée de mur sur local enveloppe <u>Résultat</u> : Présence d'amiante	Aucun prélèvement		

M059 : Partie à inspecter : Conduit en fibres-ciment (3 Conduits en fibres-ciment en traversée de mur + descente sur local papier).

Pièces : Local enveloppe

Localisation	n° de sondage	Description	Echantillon	N° Echantillon	Photo
Local enveloppe	1	<u>Identifiant</u> : M059 <u>Description</u> : 3 Conduits en fibres-ciment en traversée de mur + descente sur local papier <u>Résultat</u> : Présence d'amiante	Aucun prélèvement		

M060 : Partie à inspecter : Conduit en fibres-ciment (Conduit en fibres-ciment en traversée de façade (arrivée élec sous soupirail)).

Pièces : Local transfo

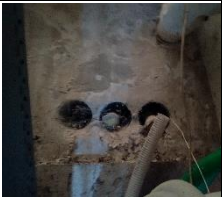
Localisation	n° de sondage	Description	Echantillon	N° Echantillon	Photo
Local transfo	1	<u>Identifiant</u> : M060 <u>Description</u> : Conduit en fibres-ciment en traversée de façade (arrivée élec sous soupirail) <u>Résultat</u> : Présence d'amiante	Aucun prélèvement		

M061 : Partie à inspecter : Conduit en fibres-ciment (3 Conduits en fibres-ciment en traversée de mur).

Pièces : Atelier

Localisation	n° de sondage	Description	Echantillon	N° Echantillon	Photo
Atelier	1	<u>Identifiant</u> : M061 <u>Description</u> : 3 Conduits en fibres-ciment en traversée de mur <u>Résultat</u> : Présence d'amiante	Aucun prélèvement		

**M062 : Partie à inspecter : Conduit en fibres-ciment (2 Conduits en fibres-ciment carrés en traversée de mur sur local papier).**

**Pièces : Local CHCTP**

Localisation	n° de sondage	Description	Echantillon	N° Echantillon	Photo
Local CHCTP	1	<u>Identifiant</u> : M062 <u>Description</u> : 2 Conduits en fibres-ciment carrés en traversée de mur sur local papier <u>Résultat</u> : Présence d'amiante	Aucun prélèvement		

**M063 : Partie à inspecter : Conduit en fibres-ciment (Conduit en fibres-ciment en traversée de mur sur local enveloppe).**

**Pièces : Archives (à côté Atelier)**

Localisation	n° de sondage	Description	Echantillon	N° Echantillon	Photo
Archives (à côté Atelier)	1	<u>Identifiant</u> : M063 <u>Description</u> : Conduit en fibres-ciment en traversée de mur sur local enveloppe <u>Résultat</u> : Présence d'amiante	Aucun prélèvement		

**M064 : Partie à inspecter : Conduit en fibres-ciment (Conduit EP rond en fibres-ciment au plafond + descente).**

**Pièces : Passage couvert**

Localisation	n° de sondage	Description	Echantillon	N° Echantillon	Photo
Passage couvert	1	<u>Identifiant</u> : M064 <u>Description</u> : Conduit EP rond en fibres-ciment au plafond + descente <u>Résultat</u> : Présence d'amiante	Aucun prélèvement		

**M065 : Partie à inspecter : Conduit en fibres-ciment (2 Conduits en fibres-ciment en traversée de mur).**

**Pièces : Vide sanitaire sur coffre**

Localisation	n° de sondage	Description	Echantillon	N° Echantillon	Photo
Vide sanitaire sur coffre	1	<u>Identifiant</u> : M065 <u>Description</u> : 2 Conduits en fibres-ciment en traversée de mur <u>Résultat</u> : Présence d'amiante	Aucun prélèvement		

## 7 - Ascenseurs, monte-charges et escaliers mécaniques

Sans objet

## 8 - Équipements divers et accessoires

Sans objet

## 9 - Fondations et soubassements

Sans objet

## 10 - Aménagements, voiries et réseaux divers

Sans objet

Composants ne figurant pas sur la Norme NF X 46-020 d'Août 2017

Sans objet

## 5.2 Récapitulatif zone par zone

Zone	Identifiant + Description	Conclusion (justification)
M001	<u>Localisation</u> : Vide Sanitaire autour Coffre <u>Echantillons</u> : P001 <u>Description</u> : Conduit en fibres-ciment carré en traversée de mur (Chemin de câbles)	Présence d'amiante (Après analyse en laboratoire)
M002	<u>Localisation</u> : Antichambre Coffre <u>Echantillons</u> : P002 <u>Description</u> : Enduit ciment peint en jointoiement des briques	Absence d'amiante (Après analyse en laboratoire)
M003	<u>Localisation</u> : Local LTE <u>Echantillons</u> : P003 <u>Description</u> : Dalle de sol PVC + colle + ragréage gris	Absence d'amiante (Après analyse en laboratoire)
M004	<u>Localisation</u> : Local LTE <u>Echantillons</u> : P004 <u>Description</u> : Ragréage rose sous dalle pvc + colle + ragréage gris	Absence d'amiante (Après analyse en laboratoire)
M005	<u>Localisation</u> : Local LTE <u>Echantillons</u> : P005 <u>Description</u> : Enduit à base de plâtre peint sur mur sur façade EXT	Absence d'amiante (Après analyse en laboratoire)
M006	<u>Localisation</u> : Local LTE <u>Echantillons</u> : P006 <u>Description</u> : Enduit à base de plâtre peint dans plénum	Absence d'amiante (Après analyse en laboratoire)
M007	<u>Localisation</u> : Caisse <u>Echantillons</u> : P007 <u>Description</u> : Enduit mur plâtre peint + bande calicot sur cloison à déposer	Absence d'amiante (Après analyse en laboratoire)
M008	<u>Localisation</u> : Bureau M <u>Echantillons</u> : P008 <u>Description</u> : Enduit à base de plâtre peint en tableau de fenêtre	Absence d'amiante (Après analyse en laboratoire)
M009	<u>Localisation</u> : Bureau M <u>Echantillons</u> : P009 <u>Description</u> : Enduit à base de plâtre peint sur mur façade EXT	Absence d'amiante (Après analyse en laboratoire)
M010	<u>Localisation</u> : Bureau M <u>Echantillons</u> : P010 <u>Description</u> : Enduit à base de plâtre + mâchefer dans placard	Absence d'amiante (Après analyse en laboratoire)
M011	<u>Localisation</u> : Combles <u>Echantillons</u> : P011 <u>Description</u> : Isolant + pare vapeur posé dans les combles (trappe d'accès au toit)	Absence d'amiante (Après analyse en laboratoire)
M012	<u>Localisation</u> : Toiture Bâtiment ancien <u>Echantillons</u> : P012 <u>Description</u> : Mastic vitrier sur tabatière d'accès au toit	Absence d'amiante (Après analyse en laboratoire)
M013	<u>Localisation</u> : Toiture Bâtiment ancien <u>Echantillons</u> : P013 <u>Description</u> : Joint bitumineux en réparation dans chéneau et sur une partie de solin	Absence d'amiante (Après analyse en laboratoire)
M014	<u>Localisation</u> : Toiture Bâtiment ancien <u>Echantillons</u> : P014 <u>Description</u> : Enduit à base de ciment sur pignon	Absence d'amiante (Après analyse en laboratoire)
M015	<u>Localisation</u> : Toiture Bâtiment ancien <u>Echantillons</u> : P015	Absence d'amiante

Zone	Identifiant + Description	Conclusion (justification)
	<u>Description :</u> Enduit à base de ciment sur solin zinc	(Après analyse en laboratoire)
M016	<u>Localisation :</u> Bureau Cir <u>Echantillons :</u> P016 <u>Description :</u> Revêtement de sol PVC + colle + ragréage	Absence d'amiante (Après analyse en laboratoire)
M017	<u>Localisation :</u> Local Mopieur <u>Echantillons :</u> P017 <u>Description :</u> Revêtement de sol PVC + colle + ragréage	Absence d'amiante (Après analyse en laboratoire)
M018	<u>Localisation :</u> Local Mopieur <u>Echantillons :</u> P018 <u>Description :</u> Colle de carrelage + chappe sous revêtement PVC	Absence d'amiante (Après analyse en laboratoire)
M019	<u>Localisation :</u> Local Mopieur <u>Echantillons :</u> P019 <u>Description :</u> Enduit à base de plâtre sur mur du fond	Absence d'amiante (Après analyse en laboratoire)
M020	<u>Localisation :</u> Local Mopieur <u>Echantillons :</u> P020 <u>Description :</u> Enduit plafond à base de plâtre peint	Absence d'amiante (Après analyse en laboratoire)
M021	<u>Localisation :</u> Local Mopieur <u>Echantillons :</u> P021 <u>Description :</u> Enduit à base de ciment entre briques creuses sous plâtre	Absence d'amiante (Après analyse en laboratoire)
M022	<u>Localisation :</u> Bureau 2 <u>Echantillons :</u> P022 <u>Description :</u> Sol PVC + colle + ragréage	Présence d'amiante (Après analyse en laboratoire)
M023	<u>Localisation :</u> Bureau 2 <u>Echantillons :</u> P023 <u>Description :</u> Enduit à base de plâtre peint sur mur côté gauche	Absence d'amiante (Après analyse en laboratoire)
M024	<u>Localisation :</u> Bureau 2 <u>Echantillons :</u> P024 <u>Description :</u> Enduit plafond à base de plâtre peint	Absence d'amiante (Après analyse en laboratoire)
M025	<u>Localisation :</u> Bureau Logistique <u>Echantillons :</u> P025 <u>Description :</u> Sol PVC + colle + revêtement fibré + colle + chape	Absence d'amiante (Après analyse en laboratoire)
M026	<u>Localisation :</u> Bureau Logistique <u>Echantillons :</u> P026 <u>Description :</u> Enduit plafond à base de plâtre peint dans plénum	Absence d'amiante (Après analyse en laboratoire)
M027	<u>Localisation :</u> Bureau budget <u>Echantillons :</u> P027 <u>Description :</u> Enduit plafond à base de plâtre peint	Absence d'amiante (Après analyse en laboratoire)
M028	<u>Localisation :</u> Bureau AP <u>Echantillons :</u> P028 <u>Description :</u> Sol dalles PVC + colle + revêtement fibré + colle + chape	Absence d'amiante (Après analyse en laboratoire)
M029	<u>Localisation :</u> Distribution 1er <u>Echantillons :</u> P029 <u>Description :</u> Enduit à base de plâtre peint sur mur	Absence d'amiante (Après analyse en laboratoire)
M030	<u>Localisation :</u> Secrétariat <u>Echantillons :</u> P030 <u>Description :</u> Enduit à base de plâtre peint sur mur bureau Mme MANTEL	Absence d'amiante (Après analyse en laboratoire)
M031	<u>Localisation :</u> Palier (mopieur)	Absence d'amiante

Zone	Identifiant + Description	Conclusion (justification)
	<u>Echantillons</u> : P031 <u>Description</u> : Enduit à base de plâtre peint sur mur bureaux	(Après analyse en laboratoire)
M032	<u>Localisation</u> : Bureau affaires juridiques <u>Echantillons</u> : P032 <u>Description</u> : Sol PVC + colle + ragréage + dalle + chape	Présence d'amiante (Après analyse en laboratoire)
M033	<u>Localisation</u> : Bureau affaires juridiques <u>Echantillons</u> : P033 <u>Description</u> : Enduit à base de plâtre peint sur mur sur escalier	Absence d'amiante (Après analyse en laboratoire)
M034	<u>Localisation</u> : Bureau affaires juridiques <u>Echantillons</u> : P034 <u>Description</u> : Enduit plafond à base de plâtre peint dans plénum	Absence d'amiante (Après analyse en laboratoire)
M035	<u>Localisation</u> : Sanitaires femmes <u>Echantillons</u> : P035 <u>Description</u> : Sol dalles PVC + colle + chape	Absence d'amiante (Après analyse en laboratoire)
M036	<u>Localisation</u> : Sanitaires femmes <u>Echantillons</u> : P036 <u>Description</u> : Enduit à base de plâtre sur mur bureaux	Absence d'amiante (Après analyse en laboratoire)
M037	<u>Localisation</u> : Dégagement sanitaires <u>Echantillons</u> : P037 <u>Description</u> : Enduit plafond à base de plâtre peint (idem sanitaires femmes)	Absence d'amiante (Après analyse en laboratoire)
M038	<u>Localisation</u> : Distribution 2ème <u>Echantillons</u> : P038 <u>Description</u> : Enduit à base de plâtre peint sur mur façade EXT	Absence d'amiante (Après analyse en laboratoire)
M039	<u>Localisation</u> : Bureau Fiscalité foncière <u>Echantillons</u> : P039 <u>Description</u> : Enduit à base de plâtre peint sur poteau entre fenêtres	Absence d'amiante (Après analyse en laboratoire)
M040	<u>Localisation</u> : Circulation Salle de Réunion <u>Echantillons</u> : P040 <u>Description</u> : Enduits à base de plâtre + bande calicot sur cloisons	Absence d'amiante (Après analyse en laboratoire)
M041	<u>Localisation</u> : Salle de réunion <u>Echantillons</u> : P041 <u>Description</u> : Enduit à base de plâtre sur mur sous-bassement EXT	Absence d'amiante (Après analyse en laboratoire)
M042	<u>Localisation</u> : Salle de réunion <u>Echantillons</u> : P042 <u>Description</u> : Enduit plafond à base de plâtre peint	Absence d'amiante (Après analyse en laboratoire)
M043	<u>Localisation</u> : Local GPP <u>Echantillons</u> : P043 <u>Description</u> : Enduit à base de plâtre peint sur sous-bassement EXT	Absence d'amiante (Après analyse en laboratoire)
M044	<u>Localisation</u> : Local GPP <u>Echantillons</u> : P044 <u>Description</u> : Enduit à base de plâtre entre mur et conduit EP	Absence d'amiante (Après analyse en laboratoire)
M045	<u>Localisation</u> : Bureau Chargé de Mission <u>Echantillons</u> : P045 <u>Description</u> : Enduits à base de plâtre + calicot sur cloisons	Absence d'amiante (Après analyse en laboratoire)
M046	<u>Localisation</u> : Distribution 3ème <u>Echantillons</u> : P046 <u>Description</u> : Enduit à base de plâtre sur mur façade EXT	Absence d'amiante (Après analyse en laboratoire)

Zone	Identifiant + Description	Conclusion (justification)
M047	<u>Localisation</u> : Bureau Contrôle Fiscal <u>Echantillons</u> : P047 <u>Description</u> : Sol PVC + colle + ragréage + dalle de sol + colle + chape	Présence d'amiante (Après analyse en laboratoire)
M048	<u>Localisation</u> : Bureau Contrôle Fiscal <u>Echantillons</u> : P048 <u>Description</u> : Enduit à base de plâtre peint sur mur escalier	Absence d'amiante (Après analyse en laboratoire)
M049	<u>Localisation</u> : Bureau Contrôle Fiscal <u>Echantillons</u> : P049 <u>Description</u> : Colle moulures polystyrène dans plénum	Absence d'amiante (Après analyse en laboratoire)
M050	<u>Localisation</u> : Bureau Contrôle Fiscal <u>Echantillons</u> : P050 <u>Description</u> : Colle dalles polystyrène au plafond dans plénum	Absence d'amiante (Après analyse en laboratoire)
M051	<u>Localisation</u> : Bureau Contrôle Fiscal <u>Echantillons</u> : P051 <u>Description</u> : Enduit plafond à base de plâtre peint dans plénum	Absence d'amiante (Après analyse en laboratoire)
M052	<u>Localisation</u> : Toiture côté Cuisine <u>Echantillons</u> : <u>Description</u> : Conduit d'eaux pluviales puviales en fibrociment	Présence d'amiante (Sur anciennes analyses)
M053	<u>Localisation</u> : Toiture Bâtiment ancien <u>Echantillons</u> : <u>Description</u> : Conduit en fibres-ciment en sortie de WC hommes R+2	Présence d'amiante (Suivant documentation consultée)
M054	<u>Localisation</u> : Toiture Bâtiment ancien <u>Echantillons</u> : <u>Description</u> : Conduit en fibres-ciment en sortie de toiture (dessus bureaux R+2)	Présence d'amiante (Sur jugement de l'opérateur)
M055	<u>Localisation</u> : Bureaux R+2 <u>Echantillons</u> : <u>Description</u> : Dalle de sol cassante	Présence d'amiante (Suivant documentation consultée)
M056	<u>Localisation</u> : Chaufferie <u>Echantillons</u> : <u>Description</u> : Conduit en fibres-ciment carré au plafond (pièce 1)	Présence d'amiante (Suivant documentation consultée)
M057	<u>Localisation</u> : Chaufferie <u>Echantillons</u> : <u>Description</u> : Conduit en fibres-ciment carré au plafond + coude descente dans chaufferie	Présence d'amiante (Suivant documentation consultée)
M058	<u>Localisation</u> : Local papier <u>Echantillons</u> : <u>Description</u> : 3 Conduits en fibres-ciment en traversée de mur sur local enveloppe	Présence d'amiante (Suivant documentation consultée)
M059	<u>Localisation</u> : Local enveloppe <u>Echantillons</u> : <u>Description</u> : 3 Conduits en fibres-ciment en traversée de mur + descente sur local papier	Présence d'amiante (Suivant documentation consultée)
M060	<u>Localisation</u> : Local transfo <u>Echantillons</u> : <u>Description</u> : Conduit en fibres-ciment en traversée de façade (arrivée élec sous soupirail)	Présence d'amiante (Suivant documentation consultée)
M061	<u>Localisation</u> : Atelier <u>Echantillons</u> : <u>Description</u> : 3 Conduits en fibres-ciment en traversée de mur	Présence d'amiante (Suivant documentation consultée)
M062	<u>Localisation</u> : Local CHCTP <u>Echantillons</u> : <u>Description</u> :	Présence d'amiante

Zone	Identifiant + Description	Conclusion (justification)
	2 Conduits en fibres-ciment carrés en traversée de mur sur local papier	(Suivant documentation consultée)
M063	<u>Localisation :</u> Archives (à côté Atelier) <u>Echantillons :</u> <u>Description :</u> Conduit en fibres-ciment en traversée de mur sur local enveloppe	Présence d'amiante (Suivant documentation consultée)
M064	<u>Localisation :</u> Passage couvert <u>Echantillons :</u> <u>Description :</u> Conduit EP rond en fibres-ciment au plafond + descente	Présence d'amiante (Suivant documentation consultée)
M065	<u>Localisation :</u> Vide sanitaire sur coffre <u>Echantillons :</u> <u>Description :</u> 2 Conduits en fibres-ciment en traversée de mur	Présence d'amiante (Suivant documentation consultée)

**6. – Signatures**

*Nota :* Le présent rapport est établi par une personne dont les compétences sont certifiées par **BUREAU VERITAS CERTIFICATION France - 1 place Zaha Hadid 92400 COURBEVOIE (détail sur [www.info-certif.fr](http://www.info-certif.fr))**

Fait à **CREIL** le **07/07/2025**.

Par : **DULIN Nicolas**

**ANNEXES**

Au rapport de mission de repérage n° 35037

**Informations conformes à l'annexe III de l'arrêté du 12 décembre 2012**

Les maladies liées à l'amiante sont provoquées par l'inhalation des fibres. Toutes les variétés d'amiante sont classées comme substances cancérogènes avérées pour l'homme. L'inhalation de fibres d'amiante est à l'origine de cancers (mésothéliomes, cancers broncho-pulmonaires) et d'autres pathologies non cancéreuses (épanchements pleuraux, plaques pleurales).

L'identification des matériaux et produits contenant de l'amiante est un préalable à l'évaluation et à la prévention des risques liés à l'amiante. Elle doit être complétée par la définition et la mise en œuvre de mesures de gestion adaptées et proportionnées pour limiter l'exposition des occupants présents temporairement ou de façon permanente dans l'immeuble. L'information des occupants présents temporairement ou de façon permanente est un préalable essentiel à la prévention du risque d'exposition à l'amiante.

Il convient donc de veiller au maintien du bon état de conservation des matériaux et produits contenant de l'amiante afin de remédier au plus tôt aux situations d'usure anormale ou de dégradation.

Il conviendra de limiter autant que possible les interventions sur les matériaux et produits contenant de l'amiante qui ont été repérés et de faire appel aux professionnels qualifiés, notamment dans le cas de retrait ou de confinement de ce type de matériau ou produit.

Enfin, les déchets contenant de l'amiante doivent être éliminés dans des conditions strictes.

Renseignez-vous auprès de votre mairie ou de votre préfecture. Pour connaître les centres d'élimination près de chez vous, consultez la base de données « déchets » gérée par l'ADEME, directement accessible sur le site internet [www.sinoe.org](http://www.sinoe.org).

**Sommaire des annexes****7 Annexes****7.1 Schéma de repérage****7.2 Rapports d'essais****7.3 Recommandations générales de sécurité****7.4 Documents annexés au présent rapport**

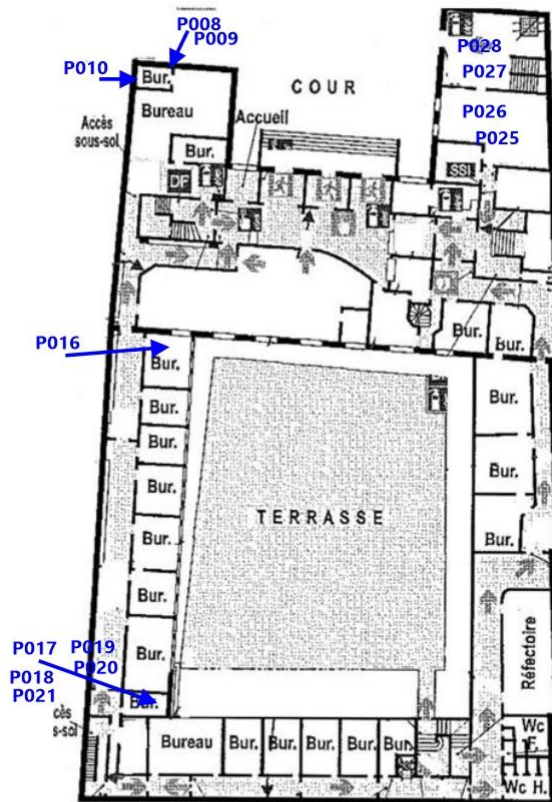
**7.1 - Annexe - Schéma de repérage**

**Planche (croquis) de repérage technique effectué par le cabinet : ACOBEX, auteur : DULIN Nicolas**  
**Dossier n° 35037 du 22/05/2025 et le 24/06/2025**  
**Adresse du bien : 22 rue de l'Amiral COURBET**  
**Engagement n° 1406890738**  
**ref marché : 2023.1450001638**  
**Ref interne 1300187718**  
**Code service CGF0000080 (Non communiqué) 80026 AMIENS CEDEX**

1<sup>er</sup> ETAGE

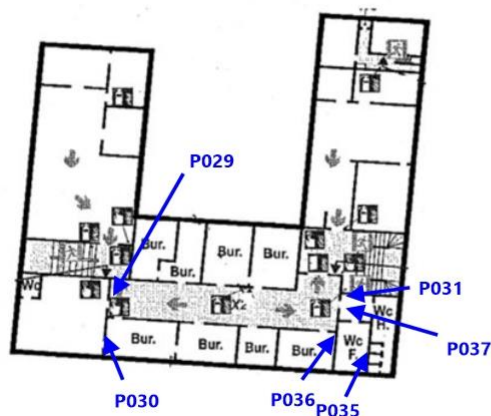

2<sup>ème</sup> ETAGE

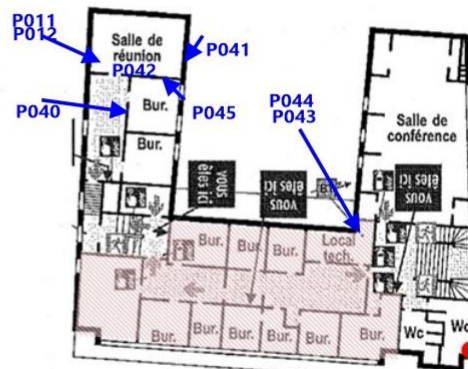

**Planche (croquis) de repérage technique effectué par le cabinet : ACOBEX, auteur : DULIN Nicolas**  
**Dossier n° 35037 du 22/05/2025 et le 24/06/2025**  
**Adresse du bien : 22 rue de l'Amiral COURBET**  
**Engagement n° 1406890738**  
**ref marché : 2023.1450001638**  
**Ref interne 1300187718**  
**Code service CGF0000080 (Non communiqué) 80026 AMIENS CEDEX**

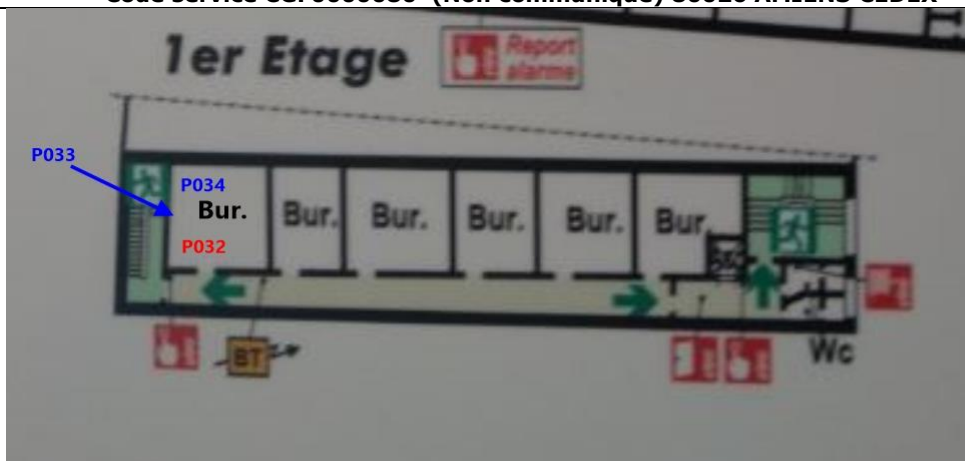

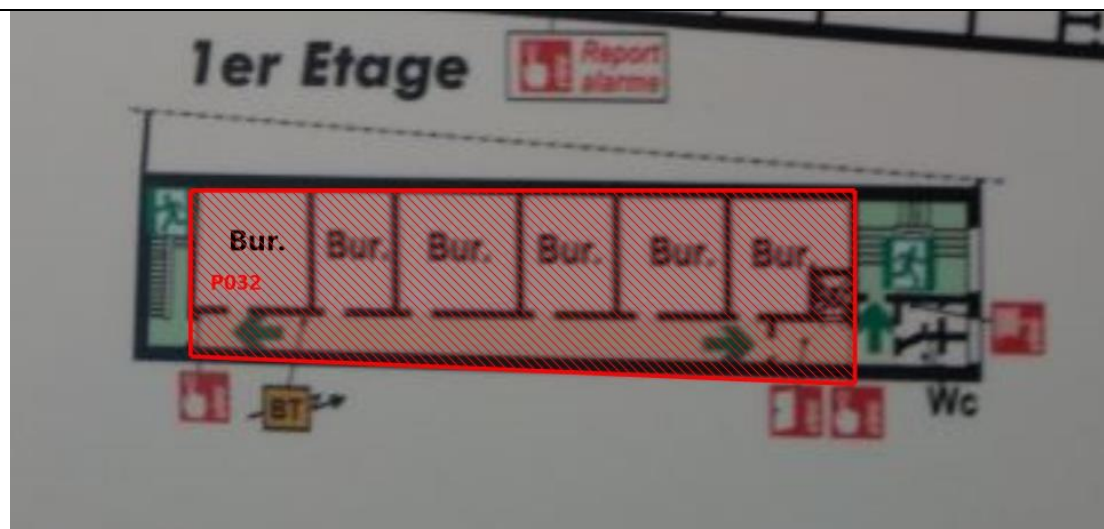

Dalles de sol + colle sous revêtement PVC contenant de l'amiante après analyses

Planche (croquis) de repérage technique effectué par le cabinet : ACOBEX, auteur : DULIN Nicolas

Dossier n° 35037 du 22/05/2025 et le 24/06/2025

Adresse du bien : 22 rue de l'Amiral COURBET

Engagement n° 1406890738

ref marché : 2023.1450001638

Ref interne 1300187718

Code service CGF0000080 (Non communiqué) 80026 AMIENS CEDEX

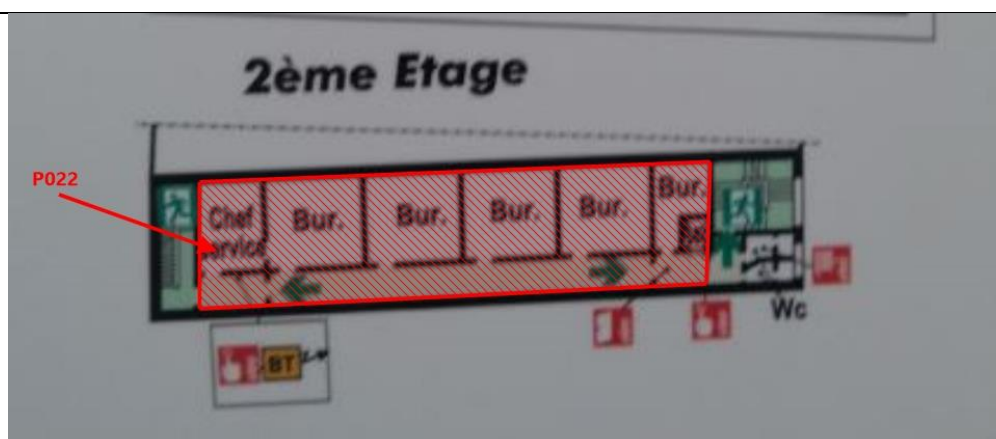
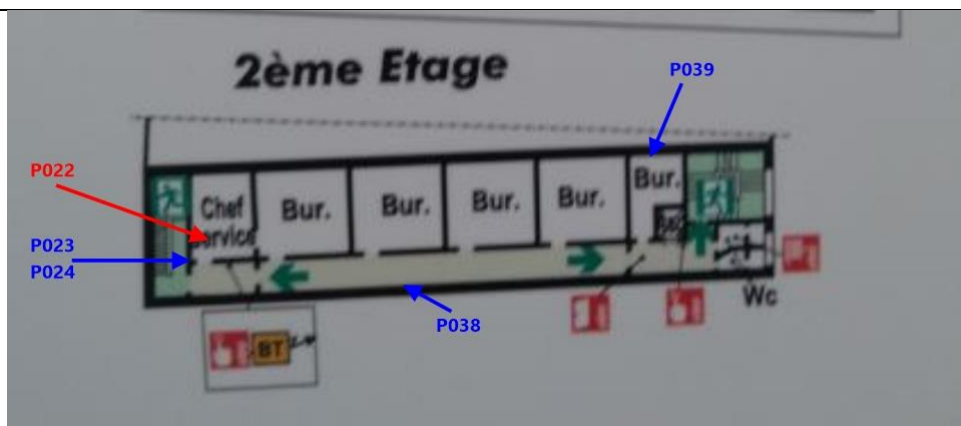

Dalles de sol + colle sous revêtement PVC contenant de l'amiante après analyses

Planche (croquis) de repérage technique effectué par le cabinet : ACOBEX, auteur : DULIN Nicolas  
Dossier n° 35037 du 22/05/2025 et le 24/06/2025  
Adresse du bien : 22 rue de l'Amiral COURBET  
Engagement n° 1406890738  
ref marché : 2023.1450001638  
Ref interne 1300187718  
Code service CGF0000080 (Non communiqué) 80026 AMIENS CEDEX

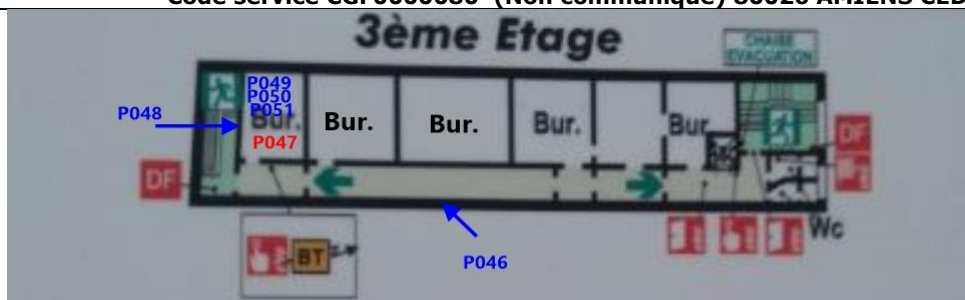

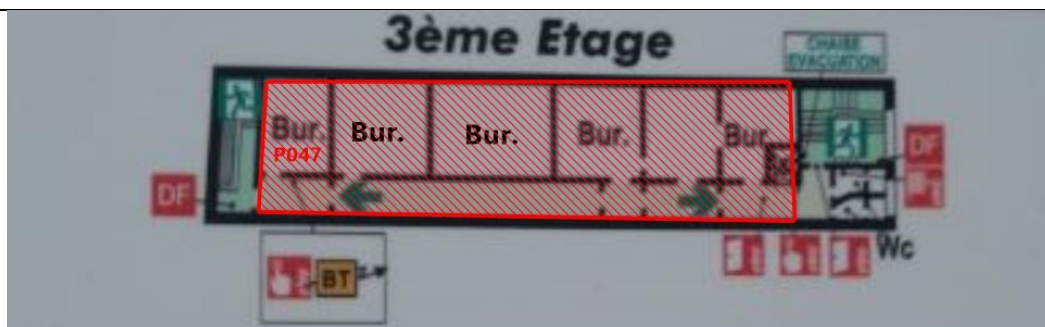

Dalles de sol + colle sous revêtement PVC contenant de l'amiante après analyses

**Planche (croquis) de repérage technique effectué par le cabinet : ACOBEX, auteur : DULIN Nicolas**  
**Dossier n° 35037 du 22/05/2025 et le 24/06/2025**  
**Adresse du bien : 22 rue de l'Amiral COURBET**  
**Engagement n° 1406890738**  
**ref marché : 2023.1450001638**  
**Ref interne 1300187718**  
**Code service CGF0000080 (Non communiqué) 80026 AMIENS CEDEX**

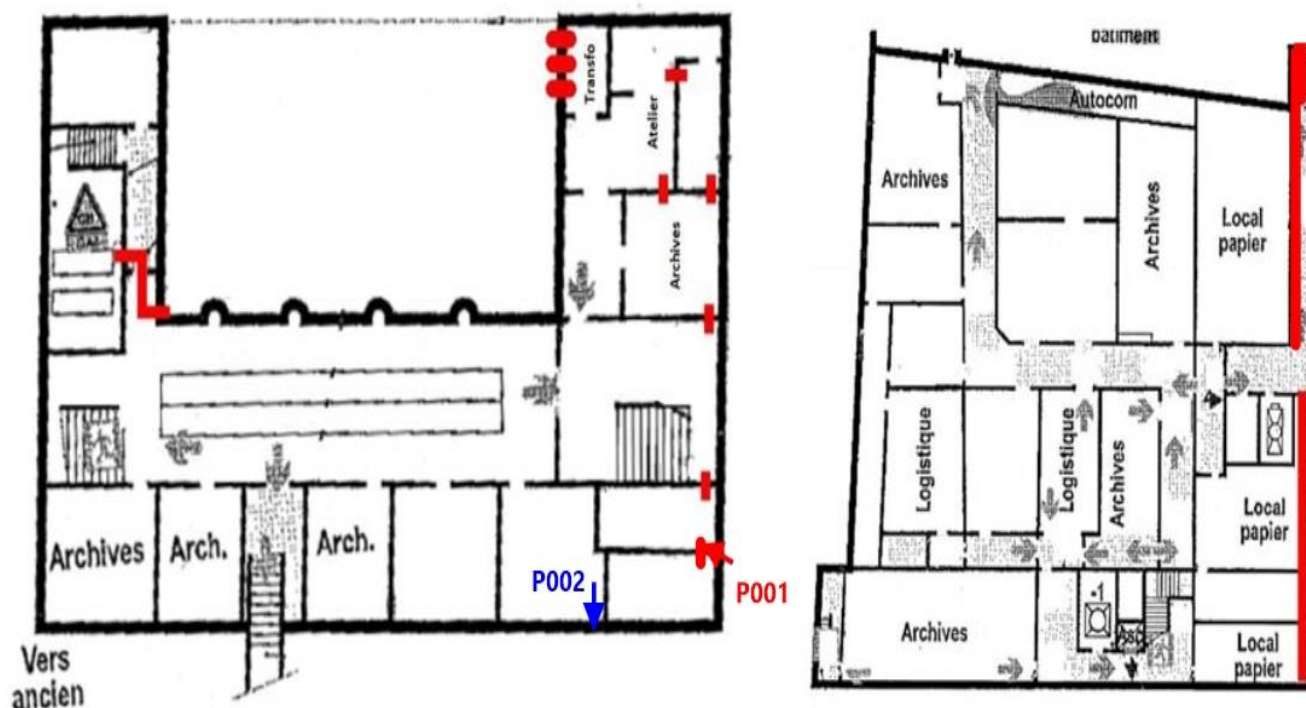

- Conduits de ventilation contenant de l'amiante sur anciennes analyses
- Conduit fibrociment rond EP contenant de l'amiante sur anciennes analyses

Planche (croquis) de repérage technique effectué par le cabinet : ACOBEX, auteur : DULIN Nicolas  
 Dossier n° 35037 du 22/05/2025 et le 24/06/2025  
 Adresse du bien : 22 rue de l'Amiral COURBET  
 Engagement n° 1406890738  
 ref marché : 2023.1450001638  
 Ref interne 1300187718  
 Code service CGF0000080 (Non communiqué) 80026 AMIENS CEDEX

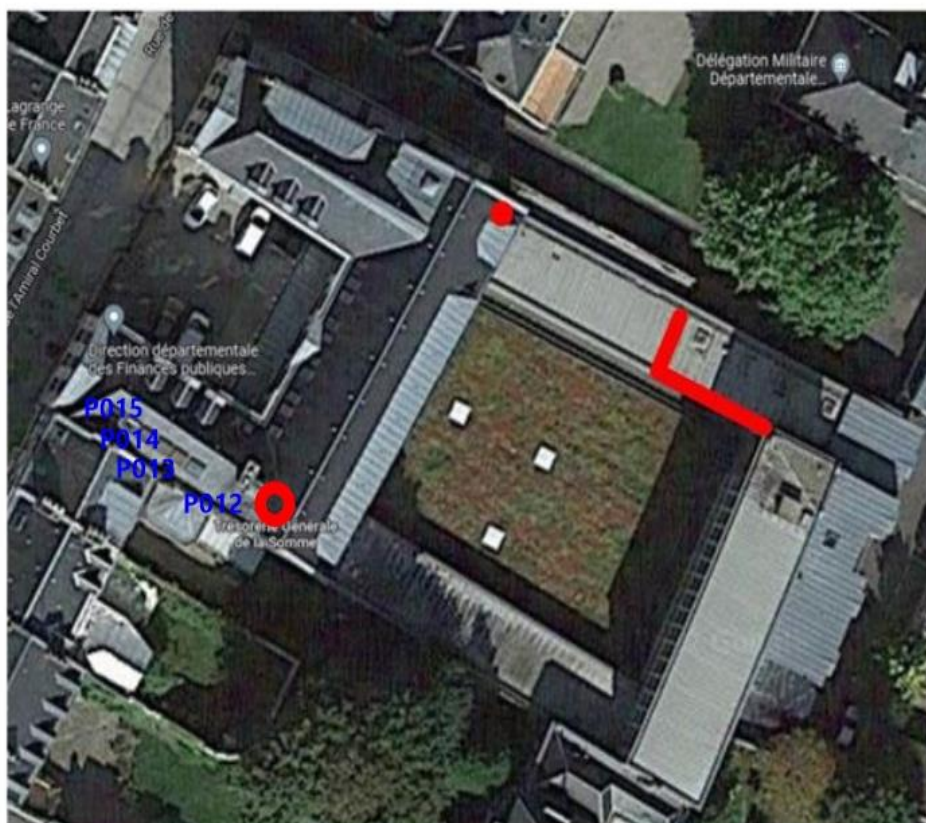

- Conduit EP contenant de l'amiante sur anciennes analyses
- Conduit de ventilation + mitron contenant de l'amiante sur jugement de l'opérateur
- Conduit de ventilation + mitron contenant de l'amiante sur anciennes analyses

**Planche (croquis) de repérage technique effectué par le cabinet : ACOBEX, auteur : DULIN Nicolas**  
**Dossier n° 35037 du 22/05/2025 et le 24/06/2025**  
**Adresse du bien : 22 rue de l'Amiral COURBET**  
**Engagement n° 1406890738**  
**ref marché : 2023.1450001638**  
**Ref interne 1300187718**  
**Code service CGF0000080 (Non communiqué) 80026 AMIENS CEDEX**

Légende :

Pxx : Matériau ou produit contenant de l'amiante après analyse  
Pxx : Matériau ou produit ne contenant pas d'amiante après analyse

Aucune photo/illustration n'a été jointe à ce rapport.

## 7.2 - Annexe - Rapports d'essais

### Identification des échantillons prélevés :

Identifiant et prélèvement	Localisation	Composant de la construction	Parties du composant	Description
M001-P001	Vide Sanitaire autour Coffre	6 - Conduits et accessoires intérieurs - Conduits de fluides (air, eau, vapeur, fumée, échappement, autres fluides)	Conduit en fibres-ciment	Conduit en fibres-ciment carré en traversée de mur (Chemin de câbles)
M002-P002	Antichambre Coffre	3 - Parois verticales intérieures - Murs et cloisons maçonnés	Enduit à base de ciment lissé ou taloché	Enduit ciment peint en jointoiment des briques
M003-P003	Local LTE	5 - Planchers et planchers techniques - Revêtements de sols	Dalle de sol	Dalle de sol PVC + colle + ragréage gris
M004-P004	Local LTE	5 - Planchers et planchers techniques - Revêtements de sols	Ragréage	Ragréage rose sous dalle pvc + colle + ragréage gris
M005-P005	Local LTE	3 - Parois verticales intérieures - Murs et cloisons maçonnés	Enduit à base de plâtre lissé ou taloché	Enduit à base de plâtre peint sur mur sur façade EXT
M006-P006	Local LTE	4 - Plafonds et faux plafonds - Plafonds	Enduit à base de plâtre lissé ou taloché	Enduit à base de plâtre peint dans plénum
M007-P007	Caisse	3 - Parois verticales intérieures - Cloisons sèches (assemblées, préfabriquées)	Bandes calicot	Enduit mur plâtre peint + bande calicot sur cloison à déposer
M008-P008	Bureau M	3 - Parois verticales intérieures - Murs et cloisons maçonnés	Enduit à base de plâtre lissé ou taloché	Enduit à base de plâtre peint en tableau de fenêtre
M009-P009	Bureau M	3 - Parois verticales intérieures - Murs et cloisons maçonnés	Enduit à base de plâtre lissé ou taloché	Enduit à base de plâtre peint sur mur façade EXT
M010-P010	Bureau M	3 - Parois verticales intérieures - Murs et cloisons maçonnés	Enduit à base de plâtre lissé ou taloché	Enduit à base de plâtre + mâchefer dans placard
M011-P011	Combles	4 - Plafonds et faux plafonds - Faux plafonds	Isolant posé dans les combles	Isolant + pare vapeur posé dans les combles (trappe d'accès au toit)
M012-P012	Toiture Bâtiment ancien	1 - Couvertures, Toitures, Terrasses et étanchéités - Fenêtres de toit, lanternaux, verrières	Mastic (vitriers, bitumineux...)	Mastic vitrier sur tabatière d'accès au toit
M013-P013	Toiture Bâtiment ancien	1 - Couvertures, Toitures, Terrasses et étanchéités - Éléments associés à la toiture	Jonction bitumineuse	Joint bitumineux en réparation dans chéneau et sur une partie de solin
M014-P014	Toiture Bâtiment ancien	3 - Parois verticales intérieures - Murs et cloisons maçonnés	Enduit à base de ciment lissé ou taloché	Enduit à base de ciment sur pignon
M015-P015	Toiture Bâtiment ancien	3 - Parois verticales intérieures - Murs et cloisons maçonnés	Enduit à base de ciment lissé ou taloché	Enduit à base de ciment sur solin zinc

M016-P016	Bureau Cir	5 - Planchers et planchers techniques - Revêtements de sols	Revêtement de sol PVC	Revêtement de sol PVC + colle + ragréage
M017-P017	Local Mopieur	5 - Planchers et planchers techniques - Revêtements de sols	Revêtement de sol PVC	Revêtement de sol PVC + colle + ragréage
M018-P018	Local Mopieur	5 - Planchers et planchers techniques - Revêtements de sols	Colle de carrelage	Colle de carrelage + chappe sous revêtement PVC
M019-P019	Local Mopieur	3 - Parois verticales intérieures - Murs et cloisons maçonnés	Enduit à base de plâtre lissé ou taloché	Enduit à base de plâtre sur mur du fond
M020-P020	Local Mopieur	4 - Plafonds et faux plafonds - Plafonds	Enduit à base de plâtre lissé ou taloché	Enduit plafond à base de plâtre peint
M021-P021	Local Mopieur	4 - Plafonds et faux plafonds - Plafonds	Enduit à base de ciment lissé ou taloché	Enduit à base de ciment entre briques creuses sous plâtre
M022-P022	Bureau 2	5 - Planchers et planchers techniques - Revêtements de sols	Ragréage	Sol PVC + colle + ragréage
M023-P023	Bureau 2	3 - Parois verticales intérieures - Murs et cloisons maçonnés	Enduit à base de plâtre lissé ou taloché	Enduit à base de plâtre peint sur mur côté gauche
M024-P024	Bureau 2	4 - Plafonds et faux plafonds - Plafonds	Enduit à base de plâtre lissé ou taloché	Enduit plafond à base de plâtre peint
M025-P025	Bureau Logistique	5 - Planchers et planchers techniques - Revêtements de sols	Sol coulé à base ciment (terrazolith...)	Sol PVC + colle + revêtement fibré + colle + chape
M026-P026	Bureau Logistique	4 - Plafonds et faux plafonds - Plafonds	Enduit à base de plâtre lissé ou taloché	Enduit plafond à base de plâtre peint dans plénum
M027-P027	Bureau budget	4 - Plafonds et faux plafonds - Plafonds	Enduit à base de plâtre lissé ou taloché	Enduit plafond à base de plâtre peint
M028-P028	Bureau AP	5 - Planchers et planchers techniques - Revêtements de sols	Sol coulé à base ciment (terrazolith...)	Sol dalles PVC + colle + revêtement fibré + colle + chape
M029-P029	Distribution 1er	3 - Parois verticales intérieures - Murs et cloisons maçonnés	Enduit à base de plâtre lissé ou taloché	Enduit à base de plâtre peint sur mur
M030-P030	Secrétariat	3 - Parois verticales intérieures - Murs et cloisons maçonnés	Enduit à base de plâtre lissé ou taloché	Enduit à base de plâtre peint sur mur bureau Mme MANTEL
M031-P031	Palier (mopieur)	3 - Parois verticales intérieures - Murs et cloisons maçonnés	Enduit à base de plâtre lissé ou taloché	Enduit à base de plâtre peint sur mur bureaux
M032-P032	Bureau affaires juridiques	5 - Planchers et planchers techniques - Revêtements de sols	Ragréage	Sol PVC + colle + ragréage + dalle + chape
M033-P033	Bureau affaires juridiques	3 - Parois verticales intérieures - Murs et cloisons maçonnés	Enduit à base de plâtre lissé ou taloché	Enduit à base de plâtre peint sur mur sur escalier

M034-P034	Bureau affaires juridiques	4 - Plafonds et faux plafonds - Plafonds	Enduit à base de plâtre lissé ou taloché	Enduit plafond à base de plâtre peint dans plénum
M035-P035	Bureau affaires juridiques	5 - Planchers et planchers techniques - Revêtements de sols	Sol coulé à base ciment (terrazolith...)	Sol dalles PVC + colle + chape
M036-P036	Sanitaires femmes	3 - Parois verticales intérieures - Murs et cloisons maçonnés	Enduit à base de plâtre lissé ou taloché	Enduit à base de plâtre sur mur bureaux
M037-P037	Dégagement sanitaires	4 - Plafonds et faux plafonds - Plafonds	Enduit à base de plâtre lissé ou taloché	Enduit plafond à base de plâtre peint (idem sanitaires femmes)
M038-P038	Distribution 2ème	3 - Parois verticales intérieures - Murs et cloisons maçonnés	Enduit à base de plâtre lissé ou taloché	Enduit à base de plâtre peint sur mur façade EXT
M039-P039	Bureau Fiscalité foncière	3 - Parois verticales intérieures - Poteaux	Enduit à base de plâtre lissé ou taloché	Enduit à base de plâtre peint sur poteau entre fenêtres
M040-P040	Circulation Salle de Réunion	3 - Parois verticales intérieures - Cloisons sèches (assemblées, préfabriquées)	Enduits à base de plâtre ou ciment projetés, lissés ou talochés	Enduits à base de plâtre + bande calicot sur cloisons
M041-P041	Salle de réunion	3 - Parois verticales intérieures - Murs et cloisons maçonnés	Enduit à base de plâtre lissé ou taloché	Enduit à base de plâtre sur mur sous-bassement EXT
M042-P042	Salle de réunion	4 - Plafonds et faux plafonds - Plafonds	Enduit à base de plâtre lissé ou taloché	Enduit plafond à base de plâtre peint
M043-P043	Local GPP	3 - Parois verticales intérieures - Murs et cloisons maçonnés	Enduit à base de plâtre lissé ou taloché	Enduit à base de plâtre peint sur sous-bassement EXT
M044-P044	Local GPP	3 - Parois verticales intérieures - Murs et cloisons maçonnés	Enduit à base de plâtre lissé ou taloché	Enduit à base de plâtre entre mur et conduit EP
M045-P045	Bureau Chargé de Mission	3 - Parois verticales intérieures - Cloisons sèches (assemblées, préfabriquées)	Enduits à base de plâtre ou ciment projetés, lissés ou talochés	Enduits à base de plâtre + calicot sur cloisons
M046-P046	Distribution 3ème	3 - Parois verticales intérieures - Murs et cloisons maçonnés	Enduit à base de plâtre lissé ou taloché	Enduit à base de plâtre sur mur façade EXT
M047-P047	Bureau Contrôle Fiscal	5 - Planchers et planchers techniques - Revêtements de sols	Ragréage	Sol PVC + colle + ragréage + dalle de sol + colle + chape
M048-P048	Bureau Contrôle Fiscal	3 - Parois verticales intérieures - Murs et cloisons maçonnés	Enduit à base de plâtre lissé ou taloché	Enduit à base de plâtre peint sur mur escalier
M049-P049	Bureau Contrôle Fiscal	4 - Plafonds et faux plafonds - Faux plafonds	Panneaux et plaques	Colle moulures polystyrène dans plénum
M050-P050	Bureau Contrôle Fiscal	4 - Plafonds et faux plafonds - Faux plafonds	Panneaux et plaques	Colle dalles polystyrène au plafond dans plénum
M051-P051	Bureau Contrôle Fiscal	4 - Plafonds et faux plafonds - Plafonds	Enduit à base de plâtre lissé ou taloché	Enduit plafond à base de plâtre peint dans plénum

## Copie des rapports d'essais :



Parc scientifique Haute Borne - Park Plaza II bât D - 31 Av  
de l'Harmonie  
59650 VILLENEUVE D'ASCQ  
Tel : 03.20.86.20.72  
www.itga.fr



Accréditation n° 1-5971

Portée disponible  
sur www.cofrac.fr



L'accréditation du COFRAC atteste de la compétence des laboratoires pour les seuls essais couverts par l'accréditation qui sont identifiés par le symbole :

**RAPPORT SYNTHÉTIQUE D'ANALYSE NUMÉRO IT0225-12602 EN DATE DU 03/06/2025**  
**RECHERCHE ET IDENTIFICATION D'AMIANTE SUR PRELEVEMENT(S) DE MATÉRIAU(X)**

*Ce rapport ne concerne que les échantillons soumis à l'analyse tels qu'ils ont été reçus au laboratoire.  
Le laboratoire n'est pas responsable des données fournies par le client qui sont simplement retranscrites et identifiées comme telles.*

Client : ACOBEX 7, avenue du Parc Alata 60100 CREIL	Réf. Commande ITGA : IT0225-12602 Réf. Commande Client : 35037_2025_05_28_1604_3937
-----------------------------------------------------------	----------------------------------------------------------------------------------------

Prélèvement(s) : Reçu au laboratoire le : 30/05/2025

Préparation(s) : Effectuée de façon à être représentative de l'échantillon conformément à l'arrêté du 1er octobre 2019 :  
ou  
- Pour une analyse au Microscope Optique à Lumière Polarisée (MOLP) : Prélèvement et montage adapté sur lame de microscopie  
- Pour une analyse au Microscope Electronique à Transmission Analytique (META) en fonction de la nature de la prise d'essai :  
(A) - Traitement mécanique en milieu aqueux  
(B) - Traitement chimique et mécanique au chloroforme

Technique(s) : Microscopie Optique à Lumière Polarisée (parties pertinentes de la norme NF ISO 22262-1) : Morphologie et critères optiques

Analytique(s) : La détection de fibres d'amiante optiquement observables est garantie si la teneur est supérieure ou égale à 0,1 % en masse.  
ou  
Microscopie Electronique à Transmission Analytique (parties pertinentes de la norme NF X 43-050) : Morphologie, EDX et diffraction électronique  
La détection de fibres d'amiante est garantie si la teneur est supérieure ou égale à 0,1 % en masse.

Résultat(s) :

Fraction analysée	Technique analytique (Méthode de préparation et date d'analyse)	Résultat / Variété d'amiante	Elements analytiques
Réf dossier client : 35037 - 22 rue de l'Amiral COURBET Engagement no 1406890738 ref marche : 2023.1450001638 Ref interne 1300187718 Code service CGF0000080 80026 AMIENS CEDEX		Réf échantillon ITGA : IT022505-22421	
Réf échantillon client : P001 - Conduit en fibres-ciment carre en traversee de mur (Chemin de cables) - Vide Sanitaire autour Coffre		Description ITGA : Fibrociment gris avec fibres visibles	
▀ Fibrociment gris avec fibres visibles	MOLP le 03/06/2025 Nombre de préparations : 1 Nombre de supports d'analyse : 1	Présence de fibres d'amiante / Chrysotile	Analyste : AFI
Réf dossier client : 35037 - 22 rue de l'Amiral COURBET Engagement no 1406890738 ref marche : 2023.1450001638 Ref interne 1300187718 Code service CGF0000080 80026 AMIENS CEDEX		Réf échantillon ITGA : IT022505-22422	
Réf échantillon client : P002 - Enduit ciment peint en jointoiment des briques - Antichambre Coffre		Description ITGA : Peinture / Enduit gris en vrac	
▀ Peinture non séparable + Enduit gris en vrac	META (A) le 03/06/2025 Nombre de préparations : 1 Nombre de supports d'analyse : 2	Amiante non détecté (1) / -	Analyste : HNT (2)

La reproduction de ce rapport n'est autorisée que sous sa forme intégrale ; ce rapport ne doit pas être reproduit partiellement sans l'approbation du  
laboratoire.

Sauf demande particulière et écrite du client, les échantillons sont conservés pendant 6 mois et les rapports pendant 10 ans.

DTA 164-01 rev 18

Page 1/7

**RAPPORT SYNTHÉTIQUE D'ANALYSE NUMÉRO I T0225-12602 EN DATE DU 03/06/2025**  
**RECHERCHE ET IDENTIFICATION D'AMIANTE SUR PRELEVEMENT(S) DE MATÉRIAU(X)**

Fraction analysée	Technique analytique (Méthode de préparation et date d'analyse)	Résultat / Variété d'amiante	Éléments analytiques
<b>Réf dossier client :</b> 35037 - 22 rue de l'Amiral COURBET Engagement no 1406890738 ref marche : 2023.1450001638 Ref interne 1300187718 Code service 03F0000080 80026 AMIENS CEDEX <b>Réf échantillon client :</b> P003 - Dalle de sol PVC + colle + ragréage gris - Local LTE		<b>Réf échantillon ITGA :</b> IT022505-22423  <b>Description ITGA :</b> Revêtement cassant gris / Colle polymère jaune avec poussières / Ragréage gris	
▸ Revêtement cassant gris	META (A) le 02/06/2025 Nombre de préparations : 1 Nombre de supports d'analyse : 2	Amiante non détecté (1) / -	Analyste : JCC
▸ Colle polymère jaune avec poussières non séparable + Ragréage gris	META (A) le 03/06/2025 Nombre de préparations : 1 Nombre de supports d'analyse : 2	Amiante non détecté (1) / -	Analyste : HNT (3)
<b>Réf dossier client :</b> 35037 - 22 rue de l'Amiral COURBET Engagement no 1406890738 ref marche : 2023.1450001638 Ref interne 1300187718 Code service 03F0000080 80026 AMIENS CEDEX <b>Réf échantillon client :</b> P004 - Ragréage rose sous dalle pvc + colle + ragréage gris - Local LTE		<b>Réf échantillon ITGA :</b> IT022505-22424  <b>Description ITGA :</b> Colle polymère jaune / Ragréage rose	
▸ Colle polymère jaune non séparable + Ragréage rose	META (A) le 02/06/2025 Nombre de préparations : 1 Nombre de supports d'analyse : 2	Amiante non détecté (1) / -	Analyste : JCC (3)
<b>Réf dossier client :</b> 35037 - 22 rue de l'Amiral COURBET Engagement no 1406890738 ref marche : 2023.1450001638 Ref interne 1300187718 Code service 03F0000080 80026 AMIENS CEDEX <b>Réf échantillon client :</b> P005 - Enduit à base de plâtre peint sur mur sur façade EXT - Local LTE		<b>Réf échantillon ITGA :</b> IT022505-22425  <b>Description ITGA :</b> Peinture / Enduit plâtreux blanc en vrac	
▸ Peinture non séparable + Enduit plâtreux blanc en vrac	META (A) le 03/06/2025 Nombre de préparations : 1 Nombre de supports d'analyse : 2	Amiante non détecté (1) / -	Analyste : ETW (2)
<b>Réf dossier client :</b> 35037 - 22 rue de l'Amiral COURBET Engagement no 1406890738 ref marche : 2023.1450001638 Ref interne 1300187718 Code service 03F0000080 80026 AMIENS CEDEX <b>Réf échantillon client :</b> P006 - Enduit à base de plâtre peint dans plenum - Local LTE		<b>Réf échantillon ITGA :</b> IT022505-22426  <b>Description ITGA :</b> Peinture / Enduit plâtreux blanc en vrac	
▸ Peinture non séparable + Enduit plâtreux blanc en vrac	META (A) le 02/06/2025 Nombre de préparations : 1 Nombre de supports d'analyse : 2	Amiante non détecté (1) / -	Analyste : JCC (2)

La reproduction de ce rapport n'est autorisée que sous sa forme intégrale ; ce rapport ne doit pas être reproduit partiellement sans l'approbation du laboratoire.

Sauf demande particulière et écrite du client, les échantillons sont conservés pendant 6 mois et les rapports pendant 10 ans.

DTA 164-01 rev 18

Page 2/7

**RAPPORT SYNTHÉTIQUE D'ANALYSE NUMÉRO I T0225-12602 EN DATE DU 03/06/2025**  
**RECHERCHE ET IDENTIFICATION D'AMIANTE SUR PRELEVEMENT(S) DE MATÉRIAU(X)**

Fraction analysée	Technique analytique (Méthode de préparation et date d'analyse)	Résultat / Variété d'amiante	Éléments analytiques
<b>Réf dossier client :</b> 35037 - 22 rue de l'Amiral COURBET Engagement no 1406890738 réf marche : 2023.1450001638 Réf interne 1300187718 Code service CGF0000080 80026 AMIENS CEDEX			
<b>Réf échantillon client :</b> P007 - Enduit mur plâtre peint + bande calicot sur cloison à déposer - Caisse		<b>Réf échantillon ITGA :</b> IT022505-22427  <b>Description ITGA :</b> Peinture / Enduit plâtreux blanc en vrac avec couche cartonnée	
<b>Peinture non séparable + Enduit plâtreux blanc en vrac avec couche cartonnée</b>	<b>META (A) le 03/06/2025</b> Nombre de préparations : 1 Nombre de supports d'analyse : 2	Amiante non détecté (1) / -	Analyste : HNT (2)
<b>Réf dossier client :</b> 35037 - 22 rue de l'Amiral COURBET Engagement no 1406890738 réf marche : 2023.1450001638 Réf interne 1300187718 Code service CGF0000080 80026 AMIENS CEDEX			
<b>Réf échantillon client :</b> P008 - Enduit à base de plâtre peint en tableau de fenêtre - Bureau M		<b>Réf échantillon ITGA :</b> IT022505-22428  <b>Description ITGA :</b> Peinture / Enduit plâtreux blanc en vrac	
<b>Peinture non séparable + Enduit plâtreux blanc en vrac</b>	<b>META (A) le 03/06/2025</b> Nombre de préparations : 1 Nombre de supports d'analyse : 2	Amiante non détecté (1) / -	Analyste : HNT (2)
<b>Réf dossier client :</b> 35037 - 22 rue de l'Amiral COURBET Engagement no 1406890738 réf marche : 2023.1450001638 Réf interne 1300187718 Code service CGF0000080 80026 AMIENS CEDEX			
<b>Réf échantillon client :</b> P009 - Enduit à base de plâtre peint sur mur façade EXT - Bureau M		<b>Réf échantillon ITGA :</b> IT022505-22429  <b>Description ITGA :</b> Peinture / Enduit plâtreux blanc en vrac	
<b>Peinture non séparable + Enduit plâtreux blanc en vrac</b>	<b>META (A) le 03/06/2025</b> Nombre de préparations : 1 Nombre de supports d'analyse : 2	Amiante non détecté (1) / -	Analyste : HNT (2)
<b>Réf dossier client :</b> 35037 - 22 rue de l'Amiral COURBET Engagement no 1406890738 réf marche : 2023.1450001638 Réf interne 1300187718 Code service CGF0000080 80026 AMIENS CEDEX			
<b>Réf échantillon client :</b> P010 - Enduit à base de plâtre + machfer dans placard - Bureau M		<b>Réf échantillon ITGA :</b> IT022505-22430  <b>Description ITGA :</b> Enduit plâtreux blanc / Enduit compact gris	
<b>Enduit plâtreux blanc</b>	<b>META (A) le 02/06/2025</b> Nombre de préparations : 1 Nombre de supports d'analyse : 2	Amiante non détecté (1) / -	Analyste : JCC
<b>Enduit compact gris</b>	<b>META (A) le 02/06/2025</b> Nombre de préparations : 1 Nombre de supports d'analyse : 2	Amiante non détecté (1) / -	Analyste : JCC (2)

La reproduction de ce rapport n'est autorisée que sous sa forme intégrale ; ce rapport ne doit pas être reproduit partiellement sans l'approbation du laboratoire.

Sauf demande particulière et écrite du client, les échantillons sont conservés pendant 6 mois et les rapports pendant 10 ans.

DTA 164-01 rev 18

Page 3/7

**RAPPORT SYNTHÉTIQUE D'ANALYSE NUMÉRO I T0225-12602 EN DATE DU 03/06/2025**  
**RECHERCHE ET IDENTIFICATION D'AMIANTE SUR PRELEVEMENT(S) DE MATÉRIAU(X)**

Fraction analysée	Technique analytique (Méthode de préparation et date d'analyse)	Résultat / Variété d'amiante	Éléments analytiques
<b>Réf dossier client :</b> 35037 - 22 rue de l'Amiral COURBET Engagement no 1406890738 ref marche : 2023.1450001638 Ref interne 1300187718 Code service C3F0000080 80026 AMIENS CEDEX <b>Réf échantillon client :</b> P011 - Isolant + pare vapeur pose dans les combles (trappe d'accès au toit) - Combles			
		<b>Réf échantillon ITGA :</b> IT022505-22431	
		<b>Description ITGA :</b> Papier bitumé / Matériau fibreux jaune avec poussières	
<b>Papier bitumé non séparable + Matériau fibreux jaune avec poussières</b>	<b>MOLP + META (B) le 03/06/2025</b> Nombre de préparations : 3 Nombre de supports d'analyse : 4	Amiante non détecté (1) / -	Analyste : HNT (3)
<b>Réf dossier client :</b> 35037 - 22 rue de l'Amiral COURBET Engagement no 1406890738 ref marche : 2023.1450001638 Ref interne 1300187718 Code service C3F0000080 80026 AMIENS CEDEX <b>Réf échantillon client :</b> P012 - Mastic vitrier sur tabatière d'accès au toit - Toiture			
		<b>Réf échantillon ITGA :</b> IT022505-22432	
		<b>Description ITGA :</b> Peinture / Matériau compact beige	
<b>Peinture non séparable + Matériau compact beige</b>	<b>META (A) le 03/06/2025</b> Nombre de préparations : 1 Nombre de supports d'analyse : 2	Amiante non détecté (1) / -	Analyste : SHE (3)
<b>Réf dossier client :</b> 35037 - 22 rue de l'Amiral COURBET Engagement no 1406890738 ref marche : 2023.1450001638 Ref interne 1300187718 Code service C3F0000080 80026 AMIENS CEDEX <b>Réf échantillon client :</b> P013 - Joint bitumineux en réparation dans chéneau et sur une partie de solin - Toiture			
		<b>Réf échantillon ITGA :</b> IT022505-22433	
		<b>Description ITGA :</b> Peinture / Matériau compact noir	
<b>Peinture non séparable + Matériau compact noir</b>	<b>META (B) le 03/06/2025</b> Nombre de préparations : 1 Nombre de supports d'analyse : 2	Amiante non détecté (1) / -	Analyste : FCA (3)
<b>Réf dossier client :</b> 35037 - 22 rue de l'Amiral COURBET Engagement no 1406890738 ref marche : 2023.1450001638 Ref interne 1300187718 Code service C3F0000080 80026 AMIENS CEDEX <b>Réf échantillon client :</b> P014 - Enduit à base de ciment sur pignon - Toiture			
		<b>Réf échantillon ITGA :</b> IT022505-22434	
		<b>Description ITGA :</b> Peinture / Enduit compact gris	
<b>Peinture non séparable + Enduit compact gris</b>	<b>META (A) le 03/06/2025</b> Nombre de préparations : 1 Nombre de supports d'analyse : 2	Amiante non détecté (1) / -	Analyste : SHE (2)
<b>Réf dossier client :</b> 35037 - 22 rue de l'Amiral COURBET Engagement no 1406890738 ref marche : 2023.1450001638 Ref interne 1300187718 Code service C3F0000080 80026 AMIENS CEDEX <b>Réf échantillon client :</b> P015 - Enduit à base de ciment sur solin zinc - Toiture			
		<b>Réf échantillon ITGA :</b> IT022505-22435	
		<b>Description ITGA :</b> Enduit gris en vrac	
<b>Enduit gris en vrac</b>	<b>META (A) le 03/06/2025</b> Nombre de préparations : 1 Nombre de supports d'analyse : 2	Amiante non détecté (1) / -	Analyste : SHE (2)

La reproduction de ce rapport n'est autorisée que sous sa forme intégrale ; ce rapport ne doit pas être reproduit partiellement sans l'approbation du laboratoire.

Sauf demande particulière et écrite du client, les échantillons sont conservés pendant 6 mois et les rapports pendant 10 ans.

DTA 164-01 rev 18

Page 4/7

**RAPPORT SYNTHÉTIQUE D'ANALYSE NUMÉRO IT0225-12602 EN DATE DU 03/06/2025**  
**RECHERCHE ET IDENTIFICATION D'AMIANTE SUR PRELEVEMENT(S) DE MATÉRIAU(X)**

Fraction analysée	Technique analytique (Méthode de préparation et date d'analyse)	Résultat / Variété d'amiante	Éléments analytiques
<b>Réf dossier client :</b> 35037 - 22 rue de l'Amiral COURBET Engagement no 1406890738 ref marche : 2023.1450001638 Ref interne 1300187718 Code service 03F0000080 80026 AMIENS CEDEX <b>Réf échantillon client :</b> P016 - Revêtement de sol PVC + colle + ragréage - Bureau Cr			
<b>Réf échantillon ITGA :</b> IT022505-22436		<b>Description ITGA :</b> Revêtement souple gris / Colle polymère jaune / Ragréage gris	
▸ Revêtement souple gris	META (A) le 03/06/2025 Nombre de préparations : 1 Nombre de supports d'analyse : 2	Amiante non détecté (1) / -	Analyste : SHE
▸ Colle polymère jaune non séparable + Ragréage gris	META (A) le 03/06/2025 Nombre de préparations : 1 Nombre de supports d'analyse : 2	Amiante non détecté (1) / -	Analyste : HNT (3)
<b>Réf dossier client :</b> 35037 - 22 rue de l'Amiral COURBET Engagement no 1406890738 ref marche : 2023.1450001638 Ref interne 1300187718 Code service 03F0000080 80026 AMIENS CEDEX <b>Réf échantillon client :</b> P017 - Revêtement de sol PVC + colle + ragréage - Local Mopieur			
<b>Réf échantillon ITGA :</b> IT022505-22437		<b>Description ITGA :</b> Revêtement souple bleu / Colle polymère jaune / Ragréage gris	
▸ Revêtement souple bleu	META (A) le 03/06/2025 Nombre de préparations : 1 Nombre de supports d'analyse : 2	Amiante non détecté (1) / -	Analyste : HNT
▸ Colle polymère jaune non séparable + Ragréage gris	META (A) le 03/06/2025 Nombre de préparations : 1 Nombre de supports d'analyse : 2	Amiante non détecté (1) / -	Analyste : HNT (3)
<b>Réf dossier client :</b> 35037 - 22 rue de l'Amiral COURBET Engagement no 1406890738 ref marche : 2023.1450001638 Ref interne 1300187718 Code service 03F0000080 80026 AMIENS CEDEX <b>Réf échantillon client :</b> P018 - Colle de carrelage + chappe sous revêtement PVC - Local Mopieur			
<b>Réf échantillon ITGA :</b> IT022505-22438		<b>Description ITGA :</b> Carrelage / Colle grise	
Carrelage	---	Non analysé	
▸ Colle grise	META (A) le 03/06/2025 Nombre de préparations : 1 Nombre de supports d'analyse : 2	Amiante non détecté (1) / -	Analyste : HNT
<b>Réf dossier client :</b> 35037 - 22 rue de l'Amiral COURBET Engagement no 1406890738 ref marche : 2023.1450001638 Ref interne 1300187718 Code service 03F0000080 80026 AMIENS CEDEX <b>Réf échantillon client :</b> P019 - Enduit à base de plâtre sur mur du fond - Local Mopieur			
<b>Réf échantillon ITGA :</b> IT022505-22439		<b>Description ITGA :</b> Peinture / Enduit plâtré blanc en vrac	
▸ Peinture non séparable + Enduit plâtré blanc en vrac	META (A) le 03/06/2025 Nombre de préparations : 1 Nombre de supports d'analyse : 2	Amiante non détecté (1) / -	Analyste : HNT (2)

La reproduction de ce rapport n'est autorisée que sous sa forme intégrale ; ce rapport ne doit pas être reproduit partiellement sans l'approbation du laboratoire.

Sauf demande particulière et écrite du client, les échantillons sont conservés pendant 6 mois et les rapports pendant 10 ans.

DTA 164-01 rev 18

Page 5/7

**RAPPORT SYNTHÉTIQUE D'ANALYSE NUMÉRO I T0225-12602 EN DATE DU 03/06/2025**  
**RECHERCHE ET IDENTIFICATION D'AMIANTE SUR PRELEVEMENT(S) DE MATÉRIAU(X)**

Fraction analysée	Technique analytique (Méthode de préparation et date d'analyse)	Résultat / Variété d'amiante	Éléments analytiques
<b>Réf dossier client :</b> 35037 - 22 rue de l'Amiral COURBET Engagement no 1406890738 ref marche : 2023.1450001638 Ref interne 1300187718 Code service 03F0000080 80026 AMIENS CEDEX			
<b>Réf échantillon client :</b> P020 - Enduit plafond a base de plâtre peint - Local Mopieur			
<b>Description ITGA :</b> Peinture / Enduit plâtreux blanc en vrac			
Peinture non séparable + Enduit plâtreux blanc en vrac	META (A) le 03/06/2025 Nombre de préparations : 1 Nombre de supports d'analyse : 2	Amiante non détecté (1) / -	Analyste : HNT (2)
<b>Réf dossier client :</b> 35037 - 22 rue de l'Amiral COURBET Engagement no 1406890738 ref marche : 2023.1450001638 Ref interne 1300187718 Code service 03F0000080 80026 AMIENS CEDEX			
<b>Réf échantillon client :</b> P021 - Enduit a base de ciment entre briques crausées sous plâtre - Local Mopieur			
<b>Description ITGA :</b> Peinture / Enduit compact gris			
Peinture non séparable + Enduit compact gris	META (A) le 03/06/2025 Nombre de préparations : 1 Nombre de supports d'analyse : 2	Amiante non détecté (1) / -	Analyste : HNT (2)
<b>Réf dossier client :</b> 35037 - 22 rue de l'Amiral COURBET Engagement no 1406890738 ref marche : 2023.1450001638 Ref interne 1300187718 Code service 03F0000080 80026 AMIENS CEDEX			
<b>Réf échantillon client :</b> P022 - Sol PVC + colle + ragréage - Bureau 2			
<b>Description ITGA :</b> Revêtement souple beige / Colle polymère jaune / Ragréage gris / Colle bitumineuse noire en faible quantité / Dalle dure cassante grise			
Revêtement souple beige	META (A) le 03/06/2025 Nombre de préparations : 1 Nombre de supports d'analyse : 2	Amiante non détecté (1) / -	Analyste : FCA
Colle polymère jaune non séparable + Ragréage gris non séparable	META (A) le 03/06/2025 Nombre de préparations : 4 Nombre de supports d'analyse : 8	Amiante non détecté (1) / -	Analyste : FJM (3)
Colle bitumineuse noire en faible quantité	MOLP le 03/06/2025 Nombre de préparations : 2 Nombre de supports d'analyse : 2	Présence de fibres d'amiante / Chrysotile	Analyste : AFI
Dalle dure cassante grise	META (B) le 03/06/2025 Nombre de préparations : 1 Nombre de supports d'analyse : 2	Présence de fibres d'amiante / Chrysotile	Analyste : HNT
<b>Réf dossier client :</b> 35037 - 22 rue de l'Amiral COURBET Engagement no 1406890738 ref marche : 2023.1450001638 Ref interne 1300187718 Code service 03F0000080 80026 AMIENS CEDEX			
<b>Réf échantillon client :</b> P023 - Enduit a base de plâtre peint sur mur cote gauche - Bureau 2			
<b>Description ITGA :</b> Peinture / Enduit plâtreux blanc en vrac			
Peinture non séparable + Enduit plâtreux blanc en vrac	META (A) le 03/06/2025 Nombre de préparations : 1 Nombre de supports d'analyse : 2	Amiante non détecté (1) / -	Analyste : HNT (2)

La reproduction de ce rapport n'est autorisée que sous sa forme intégrale ; ce rapport ne doit pas être reproduit partiellement sans l'approbation du laboratoire.

Sauf demande particulière et écrite du client, les échantillons sont conservés pendant 6 mois et les rapports pendant 10 ans.

DTA 164-01 rev 18

Page 6/7

**RAPPORT SYNTHÉTIQUE D'ANALYSE NUMÉRO IT0225-12602 EN DATE DU 03/06/2025**  
**RECHERCHE ET IDENTIFICATION D'AMIANTE SUR PRELEVEMENT(S) DE MATÉRIAU(X)**

Fraction analysée	Technique analytique (Méthode de préparation et date d'analyse)	Résultat / Variété d'amiante	Éléments analytiques
<b>Réf dossier client :</b> 35037 - 22 rue de l'Amiral COURBIET Engagement no 1406890738 ref marche : 2023.1450001638 Ref interne 1300187718 Code service CGF0000080 80026 AMIENS CEDEX		<b>Réf échantillon ITGA :</b> IT022505-22444	
<b>Réf échantillon client :</b> P024 - Enduit plafond à base de plâtre peint - Bureau 2		<b>Description ITGA :</b> Peinture / Enduit plâtreux blanc en vrac	
<b>Peinture non séparable + Enduit plâtreux blanc en vrac</b>	<b>META (A) le 03/06/2025</b> Nombre de préparations : 1 Nombre de supports d'analyse : 2	Amiante non détecté (1) / -	Analyste : HNT (2)

(1) Aucune fibre d'amiante n'a été détectée, l'échantillon objet de l'essai peut éventuellement renfermer une teneur en fibre d'amiante inférieure à la limite de détection.

(2) Pour les couches réceptionnées en vrac et identifiées comme telles, la limite de détection est garantie uniquement sur la prise d'essai et non par couche.

(3) Pour les couches non-séparables et identifiées comme telles, la limite de détection est garantie sur la prise d'essai. La limite de détection est garantie sur chaque couche si la prise d'essai contient au plus 2 couches en quantité suffisante pour analyse.

Validé par : Tristan BRAURE Chef d'équipe

La reproduction de ce rapport n'est autorisée que sous sa forme intégrale ; ce rapport ne doit pas être reproduit partiellement sans l'approbation du laboratoire.

Sauf demande particulière et écrite du client, les échantillons sont conservés pendant 6 mois et les rapports pendant 10 ans.

DTA 164-01 rev 18

Page 7/7

## 7.3 - Annexe - Recommandations générales de sécurité

L'identification des matériaux et produits contenant de l'amiante est un préalable à l'évaluation et à la prévention des risques liés à la présence d'amiante dans un bâtiment. Elle doit être complétée par la définition et la mise en œuvre de mesures de gestion adaptées et proportionnées pour limiter l'exposition des occupants présents temporairement ou de façon permanente dans le bâtiment et des personnes appelées à intervenir sur les matériaux ou produits contenant de l'amiante. Les recommandations générales de sécurité définies ci-après rappellent les règles de base destinées à prévenir les expositions. Le propriétaire (ou, à défaut, l'exploitant) de l'immeuble concerné adapte ces recommandations aux particularités de chaque bâtiment et de ses conditions d'occupation ainsi qu'aux situations particulières rencontrées.

Ces recommandations générales de sécurité ne se substituent en aucun cas aux obligations réglementaires existantes en matière de prévention des risques pour la santé et la sécurité des travailleurs, inscrites dans le code du travail.

### 1. Informations générales

#### a) Dangerosité de l'amiante

Les maladies liées à l'amiante sont provoquées par l'inhalation des fibres. Toutes les variétés d'amiante sont classées comme substances cancérigènes avérées pour l'homme. Elles sont à l'origine de cancers qui peuvent atteindre soit la plèvre qui entoure les poumons (mésothéliomes), soit les bronches et/ou les poumons (cancers broncho-pulmonaires). Ces lésions surviennent longtemps (souvent entre 20 à 40 ans) après le début de l'exposition à l'amiante. Le Centre international de recherche sur le cancer (CIRC) a également établi récemment un lien entre exposition à l'amiante et cancers du larynx et des ovaires. D'autres pathologies, non cancéreuses, peuvent également survenir en lien avec une exposition à l'amiante. Il s'agit exceptionnellement d'épanchements pleuraux (liquide dans la plèvre) qui peuvent être récidivants ou de plaques pleurales (qui épaississent la plèvre). Dans le cas d'empoussièrement important, habituellement d'origine professionnelle, l'amiante peut provoquer une sclérose (asbestose) qui réduira la capacité respiratoire et peut dans les cas les plus graves produire une insuffisance respiratoire parfois mortelle. Le risque de cancer du poumon peut être majoré par l'exposition à d'autres agents cancérigènes, comme la fumée du tabac.

#### b) Présence d'amiante dans des matériaux et produits en bon état de conservation

L'amiante a été intégré dans la composition de nombreux matériaux utilisés notamment pour la construction. En raison de son caractère cancérigène, ses usages ont été restreints progressivement à partir de 1977, pour aboutir à une interdiction totale en 1997.

En fonction de leur caractéristique, les matériaux et produits contenant de l'amiante peuvent libérer des fibres d'amiante en cas d'usure ou lors d'interventions mettant en cause l'intégrité du matériau ou produit (par exemple perçage, ponçage, découpe, friction...). Ces situations peuvent alors conduire à des expositions importantes si des mesures de protection renforcées ne sont pas prises.

Pour rappel, les matériaux et produits répertoriés aux listes A et B de l'annexe 13-9 du code de la santé publique font l'objet d'une évaluation de l'état de conservation dont les modalités sont définies par arrêté. Il convient de suivre les recommandations émises par les opérateurs de repérage dits « diagnostiqueurs » pour la gestion des matériaux ou produits repérés.

De façon générale, il est important de veiller au maintien en bon état de conservation des matériaux et produits contenant de l'amiante et de remédier au plus tôt aux situations d'usure anormale ou de dégradation de ceux-ci.

### 2. Intervention de professionnels soumis aux dispositions du code du travail

Il est recommandé aux particuliers d'éviter dans la mesure du possible toute intervention directe sur des matériaux et produits contenant de l'amiante et de faire appel à des professionnels compétents dans de telles situations.

Les entreprises réalisant des opérations sur matériaux et produits contenant de l'amiante sont soumises aux dispositions des articles R. 4412-94 à R. 4412-148 du code du travail. Les entreprises qui réalisent des travaux de retrait ou de confinement de matériaux et produits contenant de l'amiante doivent en particulier être certifiées dans les conditions prévues à l'article R. 4412-129. Cette certification est obligatoire à partir du 1er juillet 2013 pour les entreprises effectuant des travaux de retrait sur l'enveloppe extérieure des immeubles bâtis et à partir du 1er juillet 2014 pour les entreprises de génie civil.

Des documents d'information et des conseils pratiques de prévention adaptés sont disponibles sur le site Travailler-mieux (<http://www.travailler-mieux.gouv.fr>) et sur le site de l'Institut national de recherche et de sécurité pour la prévention des accidents du travail et des maladies professionnelles (<http://www.inrs.fr>).

### 3. Recommandations générales de sécurité

Il convient d'éviter au maximum l'émission de poussières notamment lors d'interventions ponctuelles non répétées, par exemple :

- perçage d'un mur pour accrocher un tableau ;
- remplacement de joints sur des matériaux contenant de l'amiante ;
- travaux réalisés à proximité d'un matériau contenant de l'amiante en bon état, par exemple des interventions légères dans des boîtiers électriques, sur des gaines ou des circuits situés sous un flocage sans action directe sur celui-ci, de remplacement d'une vanne sur une canalisation calorifugée à l'amiante.

L'émission de poussières peut être limitée par humidification locale des matériaux contenant de l'amiante en prenant les mesures nécessaires pour éviter tout risque électrique et/ou en utilisant de préférence des outils manuels ou des outils à vitesse lente.

Le port d'équipements adaptés de protection respiratoire est recommandé. Le port d'une combinaison jetable permet d'éviter la propagation de fibres d'amiante en dehors de la zone de travail. Les combinaisons doivent être jetées après chaque utilisation.

Des informations sur le choix des équipements de protection sont disponibles sur le site internet amiante de l'INRS à l'adresse suivante : [www.amiante.inrs.fr](http://www.amiante.inrs.fr). De plus, il convient de disposer d'un sac à déchets à proximité immédiate de la zone de travail et d'une éponge ou d'un chiffon humide de nettoyage.

#### 4. Gestion des déchets contenant de l'amiante

Les déchets de toute nature contenant de l'amiante sont des déchets dangereux. A ce titre, un certain nombre de dispositions réglementaires, dont les principales sont rappelées ci-après, encadrent leur élimination.

Lors de travaux conduisant à un désamiantage de tout ou partie de l'immeuble, la personne pour laquelle les travaux sont réalisés, c'est-à-dire les maîtres d'ouvrage, en règle générale les propriétaires, ont la responsabilité de la bonne gestion des déchets produits, conformément aux dispositions de l'article L. 541-2 du code de l'environnement. Ce sont les producteurs des déchets au sens du code de l'environnement.

Les déchets liés au fonctionnement d'un chantier (équipements de protection, matériel, filtres, bâches, etc.) sont de la responsabilité de l'entreprise qui réalise les travaux.

##### a. Conditionnement des déchets

Les déchets de toute nature susceptibles de libérer des fibres d'amiante sont conditionnés et traités de manière à ne pas provoquer d'émission de poussières. Ils sont ramassés au fur et à mesure de leur production et conditionnés dans des emballages appropriés et fermés, avec apposition de l'étiquetage prévu par le décret no 88-466 du 28 avril 1988 relatif aux produits contenant de l'amiante et par le code de l'environnement notamment ses articles R. 551-1 à R. 551-13 relatifs aux dispositions générales relatives à tous les ouvrages d'infrastructures en matière de stationnement, chargement ou déchargement de matières dangereuses.

Les professionnels soumis aux dispositions du code du travail doivent procéder à l'évacuation des déchets, hors du chantier, aussitôt que possible, dès que le volume le justifie après décontamination de leurs emballages.

##### b. Apport en déchèterie

Environ 10 % des déchèteries acceptent les déchets d'amiante lié à des matériaux inertes ayant conservé leur intégrité provenant de ménages, voire d'artisans. Tout autre déchet contenant de l'amiante est interdit en déchèterie.

A partir du 1er janvier 2013, les exploitants de déchèterie ont l'obligation de fournir aux usagers les emballages et l'étiquetage appropriés aux déchets d'amiante.

##### c. Filières d'élimination des déchets

Les matériaux contenant de l'amiante ainsi que les équipements de protection (combinaison, masque, gants...) et les déchets issus du nettoyage (chiffon...) sont des déchets dangereux. En fonction de leur nature, plusieurs filières d'élimination peuvent être envisagées.

Les déchets contenant de l'amiante lié à des matériaux inertes ayant conservé leur intégrité peuvent être éliminés dans des installations de stockage de déchets non dangereux si ces installations disposent d'un casier de stockage dédié à ce type de déchets.

Tout autre déchet amianté doit être éliminé dans une installation de stockage pour déchets dangereux ou être vitrifiés. En particulier, les déchets liés au fonctionnement du chantier, lorsqu'ils sont susceptibles d'être contaminés par de l'amiante, doivent être éliminés dans une installation de stockage pour déchets dangereux ou être vitrifiés.

##### d. Information sur les déchèteries et les installations d'élimination des déchets d'amiante

Les informations relatives aux déchèteries acceptant des déchets d'amiante lié et aux installations d'élimination des déchets d'amiante peuvent être obtenues auprès :

- de la préfecture ou de la direction régionale de l'environnement, de l'aménagement et du logement (direction régionale et interdépartementale de l'environnement et de l'énergie en Ile-de-France) ou de la direction de l'environnement, de l'aménagement et du logement ;
- du conseil général (ou conseil régional en Ile-de-France) au regard de ses compétences de planification sur les déchets dangereux ;
- de la mairie ;
- ou sur la base de données « déchets » gérée par l'Agence de l'environnement et de la maîtrise de l'énergie, directement accessible sur internet à l'adresse suivante : [www.sinoe.org](http://www.sinoe.org).

##### e. Traçabilité

Le producteur des déchets remplit un bordereau de suivi des déchets d'amiante (BSDA, CERFA no 11861). Le formulaire CERFA est téléchargeable sur le site du ministère chargé de l'environnement. Le propriétaire recevra l'original du bordereau rempli par les autres intervenants (entreprise de travaux, transporteur, exploitant de l'installation de stockage ou du site de vitrification).

Dans tous les cas, le producteur des déchets devra avoir préalablement obtenu un certificat d'acceptation préalable lui garantissant l'effectivité d'une filière d'élimination des déchets.

Par exception, le bordereau de suivi des déchets d'amiante n'est pas imposé aux particuliers voire aux artisans qui se rendent dans une déchèterie pour y déposer des déchets d'amiante lié à des matériaux inertes ayant conservé leur intégrité. Ils ne doivent pas remplir un bordereau de suivi de déchets d'amiante, ce dernier étant élaboré par la déchèterie.

**7.4 - Annexe - Autres documents****ATTESTATION D'ASSURANCE**

ALLIANZ IARD, dont le siège social est situé : 1 Cours Michelet – CS 30051, 92076 PARIS LA DEFENSE CEDEX en sa qualité d'Assureur certifie que :

**SARL ACOBEX**  
7 AVENUE DU PARC ALATA  
60100 CREIL

Est garanti par le contrat N° **60441039** contre les conséquences pécuniaires de la Responsabilité Civile qu'il peut encourir, en raison des dommages garantis causés aux tiers dans l'exercice des activités assurées, soit :

Expert immobilier exerçant les missions de diagnostic et expertises suivantes :

- Constat de risque d'exposition au plomb,
- Etat mentionnant avant travaux et avant démolition, la présence ou l'absence de matériaux, ou de produits contenant de l'amiante
- Etat relatif à la présence de termites dans le bâtiment,
- Etat de l'installation intérieure de gaz naturel,
- Etat des risques naturels et technologiques,
- Diagnostic de performance énergétique,
- Etat de l'installation intérieure d'électricité,
- Conformité des réseaux d'eau usée assainissement non collectif),
- Mesure « Loi Carrez »,
- Diagnostic Technique loi SRU,
- Etat apparent solidité clos et couvert, état des conduites et canalisations collectives ainsi que des équipements communs de sécurité,
- Conformité des installations d'eau de consommation (plomb dans l'eau),
- Etat relatif à la présence d'insectes xylophages et parasites du bois dans le bâtiment (autres que termites).

Il est précisé que la mission SPS : coordination en matière de sécurité et de la protection de la santé sur construction en chantiers est assurée par contrat BTP séparé et ne fait donc pas l'objet des garanties du présent contrat.

La présente attestation est valable pour la période du 01/01/2025 au 31/12/2025, sous réserve du paiement des cotisations.

A concurrence des montants de garantie stipulés ci-après.

Ce document, établi par ALLIANZ IARD à pour objet d'attester l'existence du contrat. Il ne constitue pas une présomption d'application des garanties et ne peut engager ALLIANZ IARD au-delà des conditions et limites du contrat auquel il se réfère. Les exceptions de garantie opposables au souscripteur le sont également aux bénéficiaires de l'indemnité (résiliation, nullité, règle proportionnelle, exclusions, déchéances....)

Toute adjonction autre que le cachet et signature du représentant de la Compagnie est réputée non écrite.

Fait à Lyon, le 14 janvier 2025

Pour ALLIANZ

ADM00239 - V02/16 - Imp11/21 - Création graphique Allianz



**Allianz Vie**  
Société anonyme au capital de 643.054.425 €  
340 234 962 RCS Nanterre  
N° TVA : FR88 340 234 962

**Allianz IARD**  
Société anonyme au capital de 991.967.200 €  
542 110 291 RCS Nanterre  
N° TVA : FR76 542 110 291

Entreprises régies par le Code des assurances  
1 cours Michelet - CS 30051  
92076 Paris La Défense Cedex  
[www.allianz.fr](http://www.allianz.fr)



Contrat RC N° 60441039

**Montants des garanties :**

**RESPONSABILITE CIVILE EXPLOITATION**

Tous dommages confondus 10 000 000 € par sinistre

**Sans pouvoir dépasser**, pour les dommages ci-après :

Dommages matériels et immatériels consécutifs 2 000 000 € par sinistre

**Sauf cas ci-après :**

Vol par préposés	15 300 €	par sinistre
Dommages immatériels non consécutifs	305 000 €	par sinistre
Atteintes à l'environnement accidentelles	300 000 €	par année d'assurance
Dommages corporels et matériels accessoires causés aux préposés	3 000 000 €	par année d'assurance

**RESPONSABILITE CIVILE PROFESSIONNELLE ( ANNEXE SPECIFIQUE DIG20704 )**

Tout dommages corporels, matériels et immatériels confondus

1000 000 € par année d'assurance  
Et pour l'ensemble des sinistres  
d'une même année d'assurance

**Dont :**

Dommages matériels et immatériels consécutifs aux biens (objets, documents, supports informatiques) remis en vue de l'exécution de votre Prestation, y compris frais de reconstitution 300 000 € par année d'assurance

Dommages résultant d'infections informatiques 50 000 € par sinistre

**DEFENSE PENALE ET RECOURS SUITE A ACCIDENT**

FRAIS ET HONORAIRES ASSURES, QUEL QUE SOIT LE NOMBRE DE VICTIMES 50 000 € par année d'assurance

ADM00239 - V02/16 - Imp11/21 - Création graphique Allianz



**Allianz Vie**  
Société anonyme au capital de 643.054.425 €  
340 234 962 RCS Nanterre  
N° TVA : FR88 340 234 962

**Allianz IARD**  
Société anonyme au capital de 991.967.200 €  
542 110 291 RCS Nanterre  
N° TVA : FR76 542 110 291

Entreprises régies par le Code des assurances  
1 cours Michelet - CS 30051  
92076 Paris La Défense Cedex  
[www.allianz.fr](http://www.allianz.fr)

**BUREAU VERITAS**  
Certification

**Certificat attribué à**
**Nicolas DULIN**

Bureau Veritas Certification certifie que les compétences de la personne mentionnée ci-dessus répondent aux exigences des arrêtés relatifs aux critères de certification de compétences ci-dessous pris en application des articles L271-6 et R 271.1 du Code la Construction et de l'Habitation et relatifs aux critères de compétence des personnes physiques réalisant des dossiers de diagnostics techniques tels que définis à l'article L271-4 du code précité

DOMAINES TECHNIQUES	Référence des arrêtés	Date de certification originale	Validité du certificat *
Électricité	Arrêté du 1er juillet 2024 définissant les critères de certification des diagnostiqueurs intervenant dans les domaines du diagnostic amiante, électricité, gaz, plomb et termites, de leurs organismes de formation et les exigences applicables aux organismes de certification	21/10/2020	20/10/2027
Amiante sans mention	Arrêté du 1er juillet 2024 définissant les critères de certification des diagnostiqueurs intervenant dans les domaines du diagnostic amiante, électricité, gaz, plomb et termites, de leurs organismes de formation et les exigences applicables aux organismes de certification	28/07/2020	27/07/2027
Amiante avec mention	Arrêté du 1er juillet 2024 définissant les critères de certification des diagnostiqueurs intervenant dans les domaines du diagnostic amiante, électricité, gaz, plomb et termites, de leurs organismes de formation et les exigences applicables aux organismes de certification	28/07/2020	27/07/2027

Date : 01/10/2024

Numéro du certificat : **8053942**

Samuel DUPRIEU - Président



\* Sous réserve du respect des dispositions contractuelles et des résultats positifs des surveillances réalisées, ce certificat est valable jusqu'au : voir ci-dessus. Des informations supplémentaires concernant le périmètre de ce certificat ainsi que l'applicabilité des exigences du référentiel peuvent être obtenues en consultant l'organisme. Cliquez ici pour vérifier la validité de ce certificat.  
Adresse de l'organisme certificateur : Bureau Veritas Certification France  
1 Place Zaha Hadid 92400 Courbevoie

