Toutes les options seront à réaliser dans la tranche optionnelle 1.

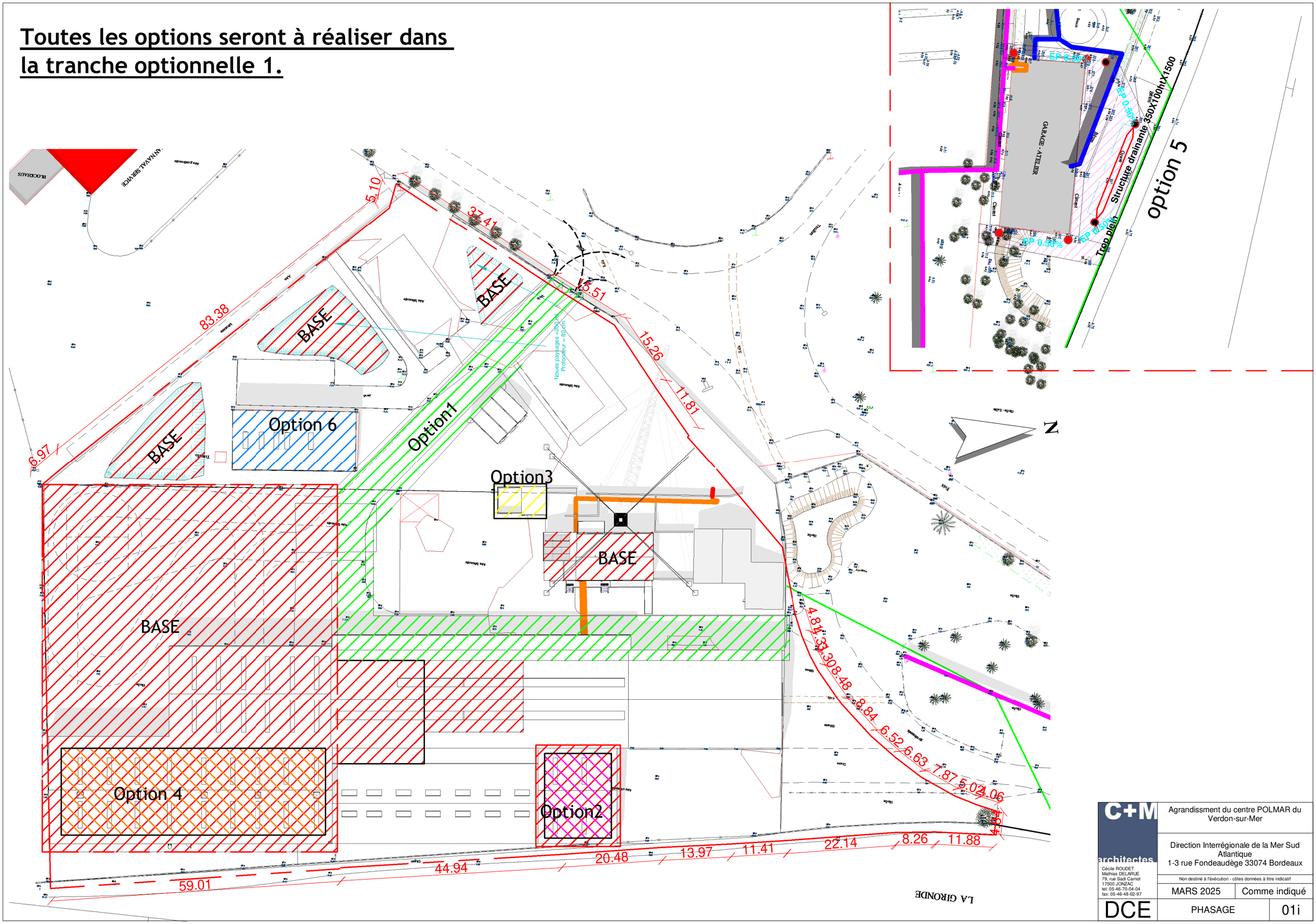

C+M architectes	Agrandissment du centre POLMAR du Verdon-sur-Mer	
Cécile ROUDET Mathias DELARUE 79, rue Sadi Carnot 17500 JONZAC tel: 05-46-70-04-04 fax: 05-46-48-02-97	Direction Interrégionale de la Mer Sud Atlantique 1-3 rue Fondeaudège 33074 Bordeaux	
	Non destiné à l'éxécution - côtes données à titre indicatif	
	MARS 2025	Comme indiqué
DCE	PHASAGE	01i