

Document non contractuel, les hypothèses d'implantation seront définitivement retenues sous réserve de validation du bureau de contrôle sécurisé et de faisabilité technique.

CHAMBRE DU COMMERCE
Region Paris IDF

11 rue Léon JOUHAUX
75010 Paris

EMETTEUR	PROJET	PHASE	LOT	N° DOCUMENT
Colliers	CCI	ETU	----	----

ETAGE	INDICE
S01	11

INDICE	DATE	MODIFICATIONS
09	03/05/2024	MISE A JOUR AMENAGEMENT
10	05/11/2024	MAJ Implantation SDR
11	02/12/2024	MAJ fond de plan archi

Niveau S01

PLAN D'AMENAGEMENT

N° DE DOSSIER

ECH: #####

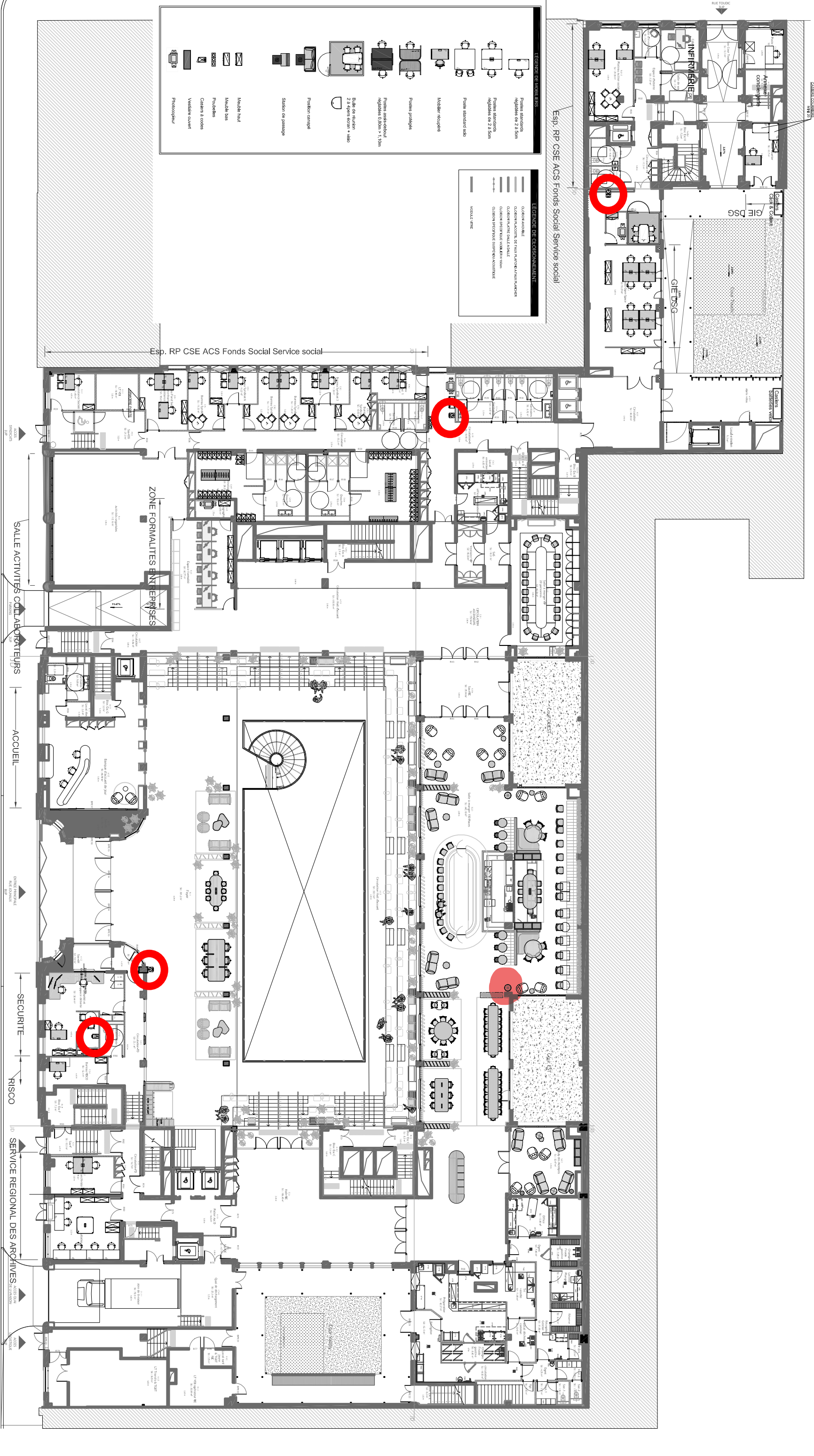

Document non contractuel, les hypothèses d'implantation seront définitivement retenues sous réserve de validation du bureau de contrôle sécurité et de faisabilité technique.

CHAMBRE DU COMMERCE

Region Paris IDF

11 rue Léon JOUHAUX

75010 Paris

Colliers

Niveau 00

PLAN D'AMENAGEMENT

-

N° DE DOSSIER

ECH: #####

EMETTEUR

PROJET

PHASE

LOT

N° DOCUMENT

Colliers

CCI

ETU

ETAGE

INDICE

R00

13

INDICE

DATE

MODIFICATIONS

11

18/09/2024

MISE A JOUR SELON MAIL DU 13 SEPT

12

05/11/2024

MAJ des plans ajustement mobilier récupéré versus neuf (fauteuil -amorce)

13

02/12/2024

MAJ fond de plan archi

DOCUMENT GRAPHIQUE PROPRIETE DE LA SOCIETE COLLIERS, INTERDICTION DE FAIRE DES COPIES, MEME PARTIELLES, SANS ACCORD PREALABLE

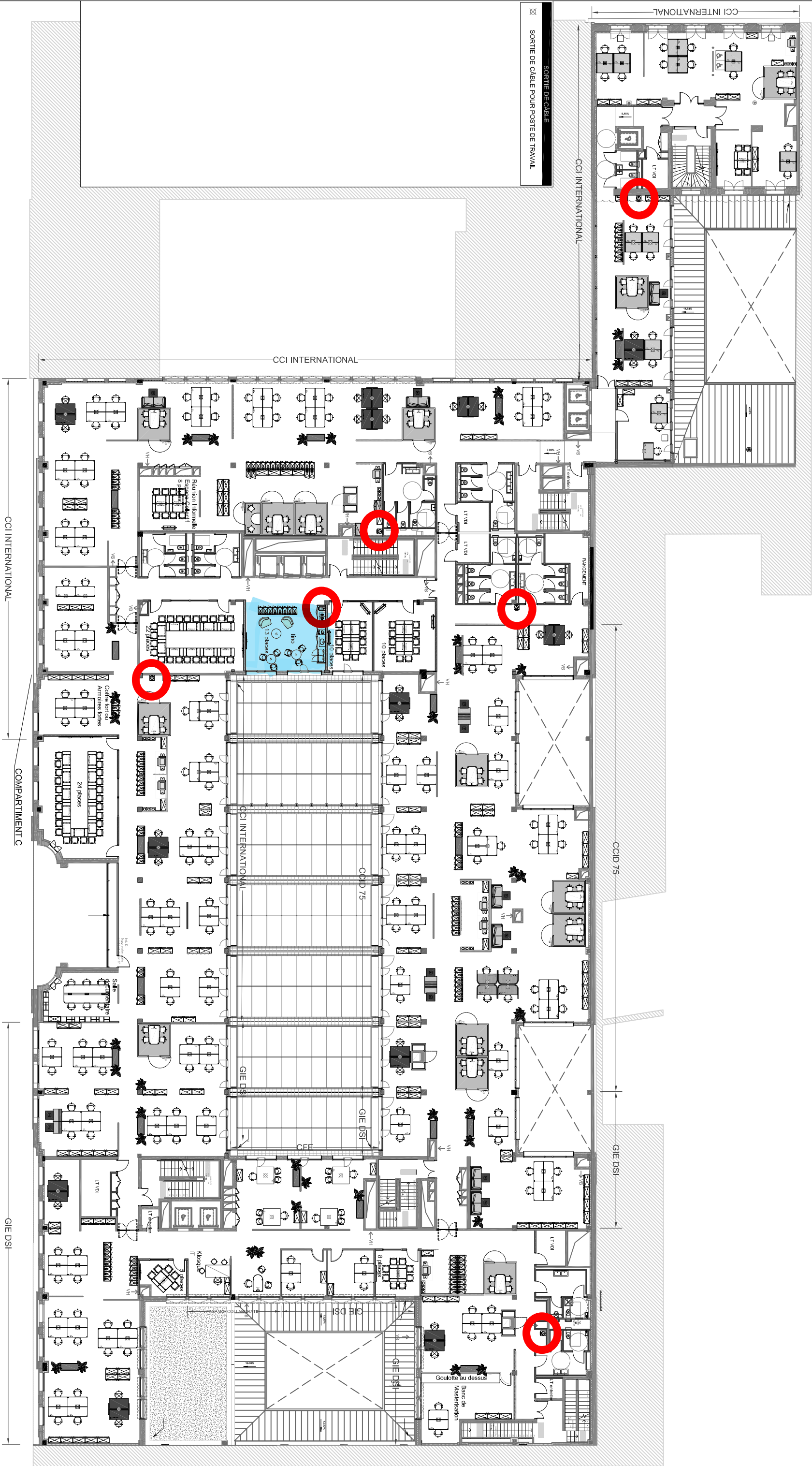

Document non contractuel, les hypothèses d'implantation seront définitivement retenues sous réserve de validation du bureau de contrôle sécurité et de faisabilité technique.

CHAMBRE DU COMMERCE

Region Paris IDF

11 rue Léon JOUHAUX
75010 Paris

EMETTEUR	PROJET	PHASE	LOT	N° DOCUMENT
Colliers	CCI	ETU	----	----

ETAGE	INDICE
R01	22

DOCUMENT GRAPHIQUE PROPRIETE DE LA SOCIETE COLLIERS, INTERDICTION DE FAIRE DES COPIES, MEME PARTIELLES, SANS ACCORD PREALABLE

Niveau 01

PLAN SORTIE DE CABLE

INDICE	DATE	MODIFICATIONS
20	02/12/2024	MAJ IMPLANTATION MOBILIER TOULDIC, ESPACE DIRECTION
21	12/12/2024	MAJ FOND DE PLAN ARCHI, REVISION SUR AMENAGEMENT TOULDIC
22	17/01/2024	MAJ PLAN D'AMENAGEMENT - IMPLANTATION DES SORTIES DE CABLE POUR POSTE DE TRAVAIL

N° DE DOSSIER

ECH: 1:300

BATIMENT TOUDIC SANS FAUX-PLANCHER

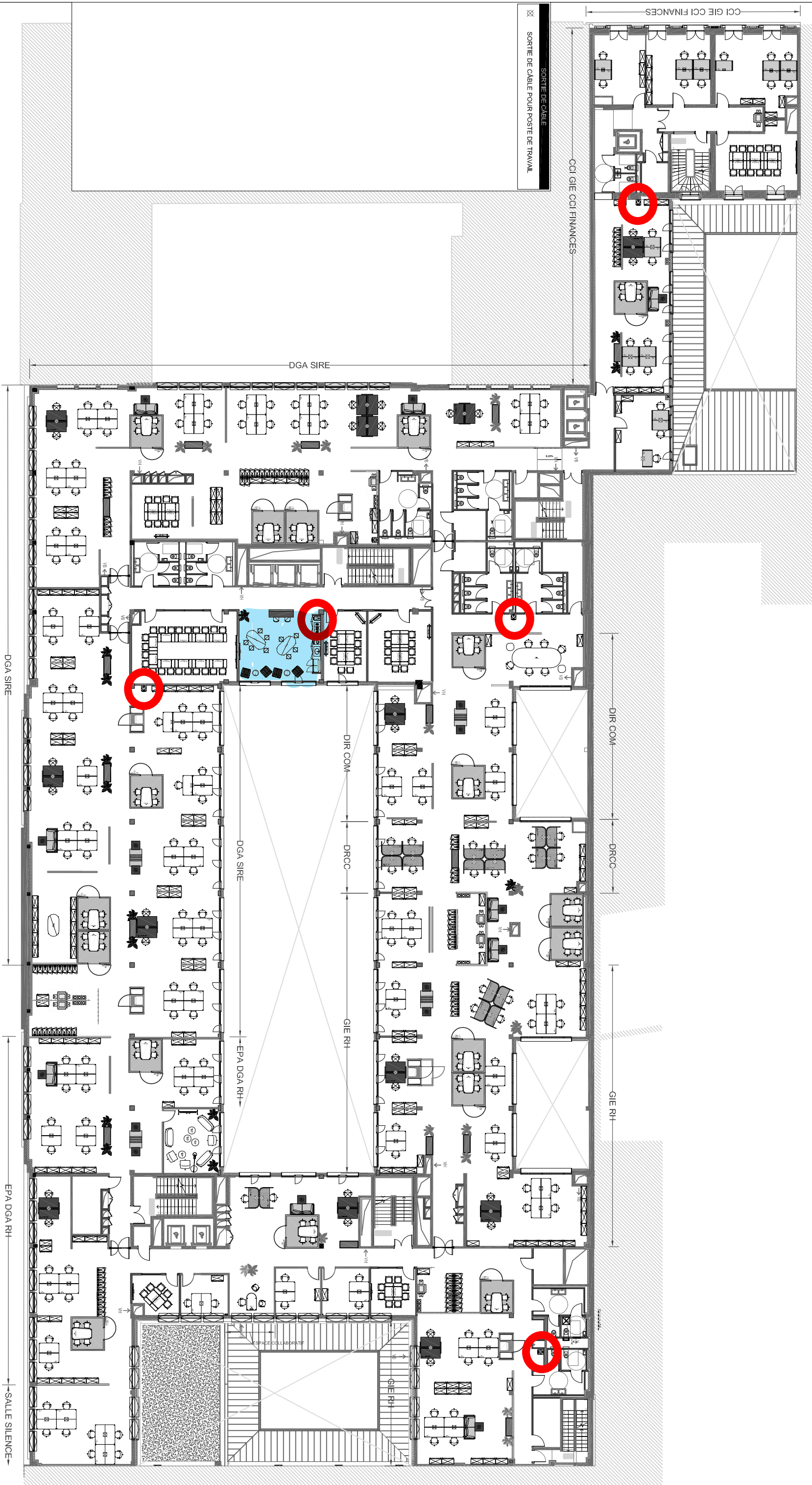

Document non contractuel, les hypothèses d'implantation seront définitivement retenues sous réserve de validation du bureau de contrôle sécurité et de faisabilité technique.

CHAMBRE DU COMMERCE
Région Paris IDF

11 rue Léon JOUHAUX
75010 Paris

EMETTEUR	PROJET	PHASE	LOT	N° DOCUMENT
Colliers	CCI	ETU	----	----

ETAGE	INDICE
R02	20

INDICE	DATE	MODIFICATIONS
18	05/11/2024	MAJ MOBILIER RECEPTEUR VERSUS MOBILIER NEUF (ARMOIRE ET FAUTEUIL)
19	02/12/2024	MAJ FOND DE PLAN ARCHI
20	17/01/2025	IMPLANTATION DES SORTIES DE CABLE POUR POSTE DE TRAVAIL

Colliers

Niveau 02

PLAN SORTIE DE CABLE

N° DE DOSSIER

ECH: 1:300

DOCUMENT GRAPHIQUE PROPRIETE DE LA SOCIETE COLLIERS. INTERDICTION DE FAIRE DES COPIES, MEME PARTIELLES, SANS ACCORD PREALABLE

BATIMENT TOUNIC SANS FAUX-PLANCHER

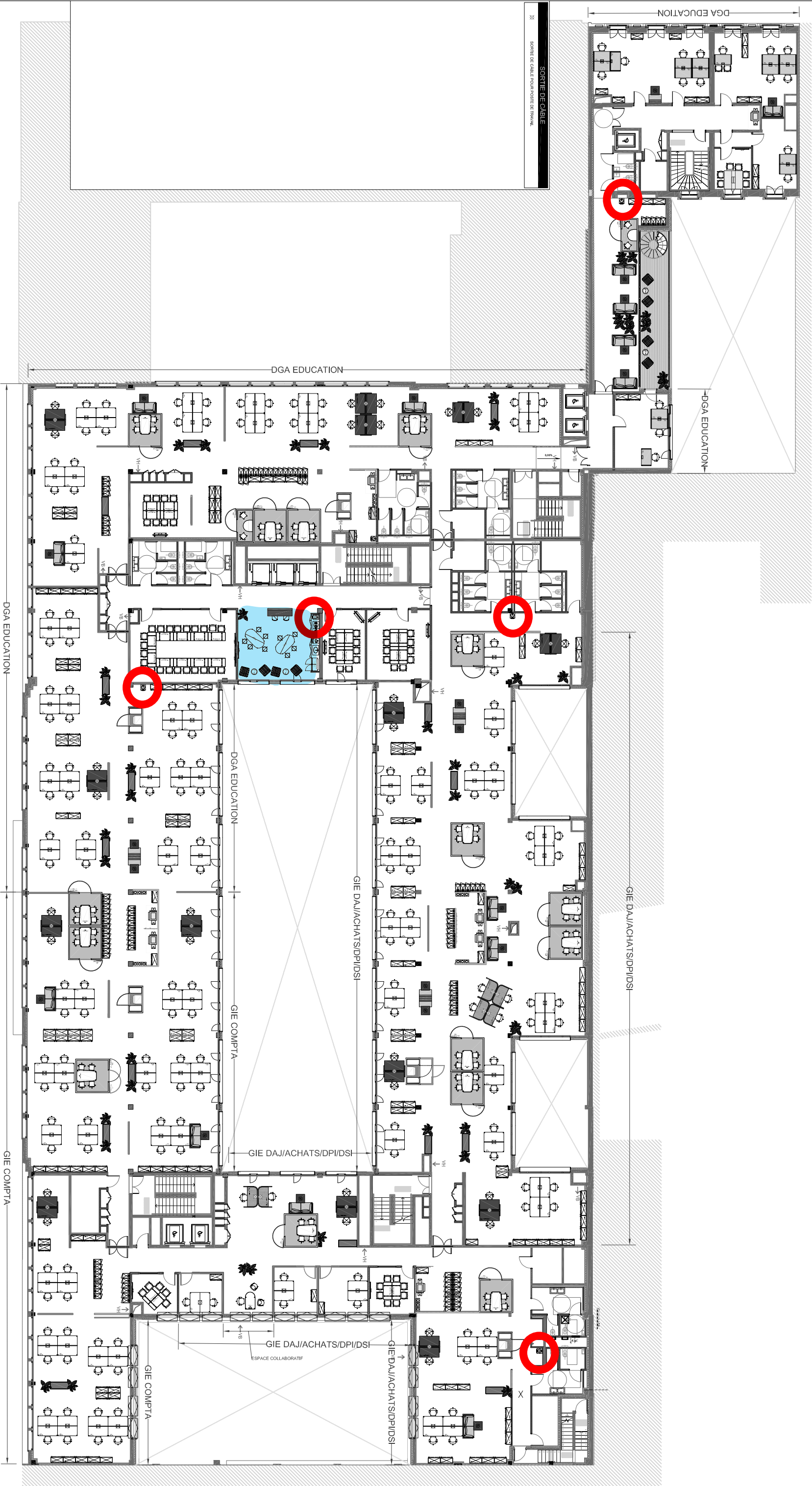

Document non contractuel, les hypothèses d'implantation seront définitivement retenues sous réserve de validation du bureau de contrôle sécurité et de faisabilité technique.

CHAMBRE DU COMMERCE

Region Paris IDF

11 rue Léon JOUHAUX
75010 Paris

Colliers				Niveau 03				PLAN SORTIE DE CÂBLE			
EMETTEUR	PROJET	PHASE	LOT	N° DOCUMENT		ETAGE	INDICE	N° DE DOSSIER			
Colliers	CCI	ETU	----	----		R03	18	---			
								ECH: 1:300			

DOCUMENT GRAPHIQUE PROPRIETE DE LA SOCIETE COLLIERS, INTERDICTION DE FAIRE DES COPIES, MEME PARTIELLES, SANS ACCORD PREALABLE

INDICE	DATE	MODIFICATIONS
16	03/09/2024	MISE A JOUR SELON MAIL DU 17 JUILLET 02 SEPT
17	18/09/2024	MISE A JOUR SELON MAIL DU 12 SEPT
18	17/01/2024	IMPLANTATION DES SORTIES DE CÂBLE POUR POSTE DE TRAVAIL

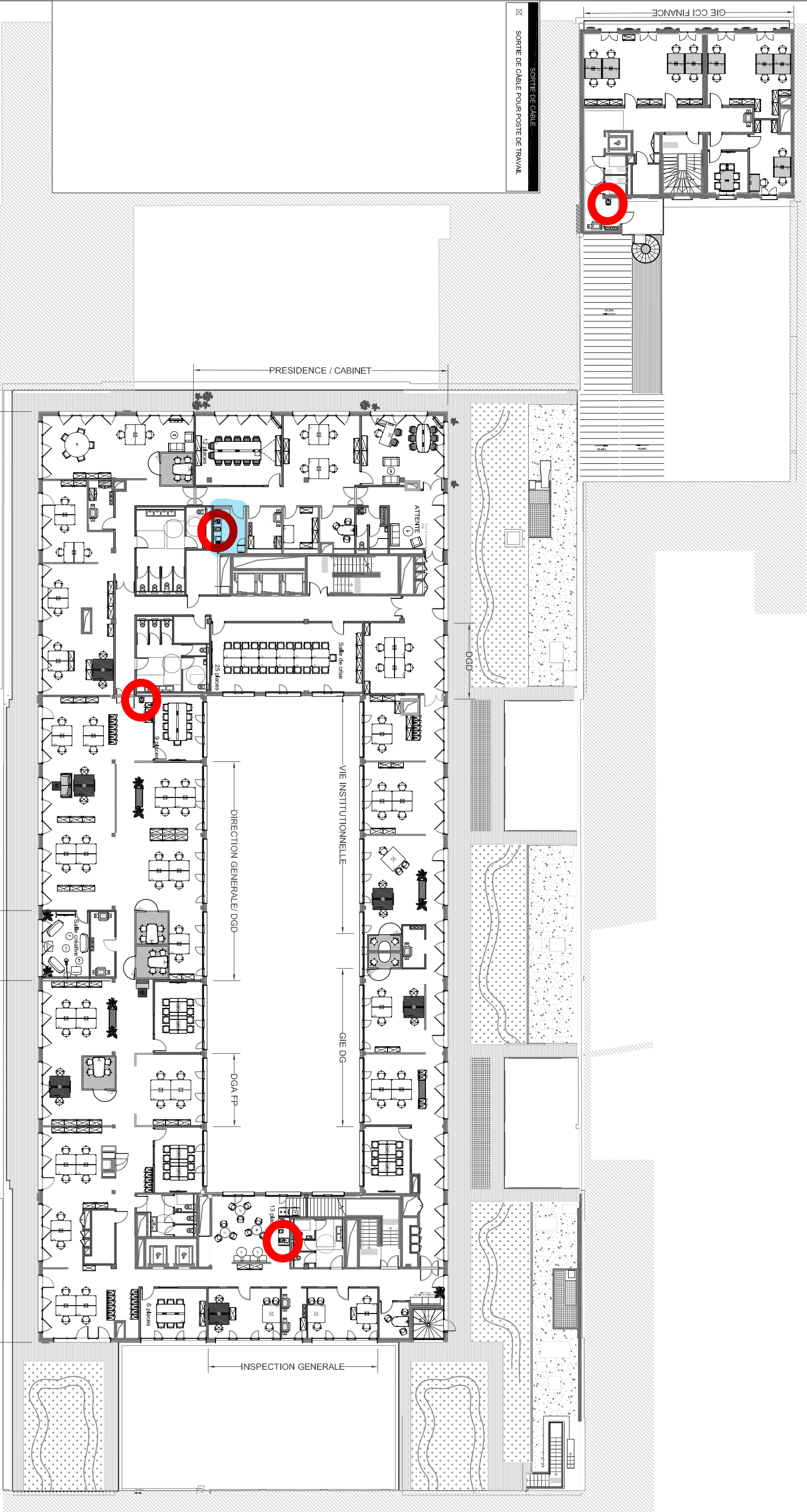

Document non contractuel, les hypothèses d'implantation seront définitivement retenues sous réserve de validation du bureau de contrôle sécurité et de faisabilité technique.

CHAMBRE DU COMMERCE

Region Paris IDF

11 rue Léon JOUHAUX
75010 Paris

Colliers				Niveau 04			
EMETTEUR	PROJET	PHASE	LOT	N° DOCUMENT		ETAGE	INDICE
Colliers	CCI	ETU	----	----		R04	28

PLAN SORTIE DE CABLE

DOCUMENT GRAPHIQUE PROPRIETE DE LA SOCIETE COLLIERS, INTERDICTION DE FAIRE DES COPIES, MEME PARTIELLES, SANS ACCORD PREALABLE

INDICE	DATE	MODIFICATIONS
26	07/11/2024	MAJ MOBILIER RECEUPERE VERSUS MOBILIER NEUF (ARMOIRE ET FAUTEUIL)
27	02/12/2024	MAJ FOND DE PLAN ARCHI + MODIFICATION MOBILIER SELON MAIL B.CAVEDONI 12 NOV
28	17/01/2025	IMPLANTATION DES SORTIES DE CABLE POUR POSTE DE TRAVAIL

N° DE DOSSIER

ECH: 1:300

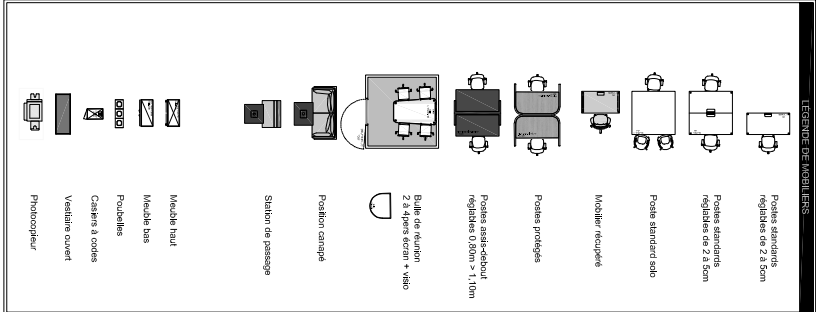
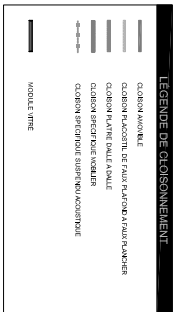
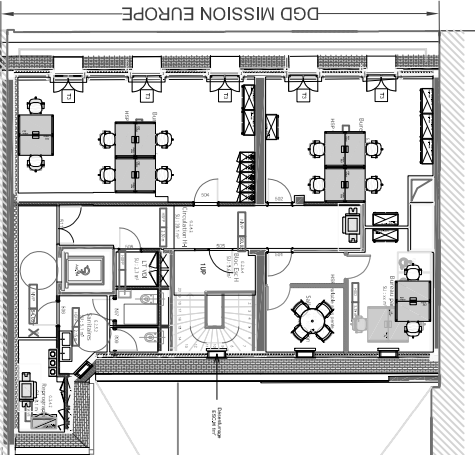

- DGD MISSION EUROPE : 12 POSTES IMPLANTES

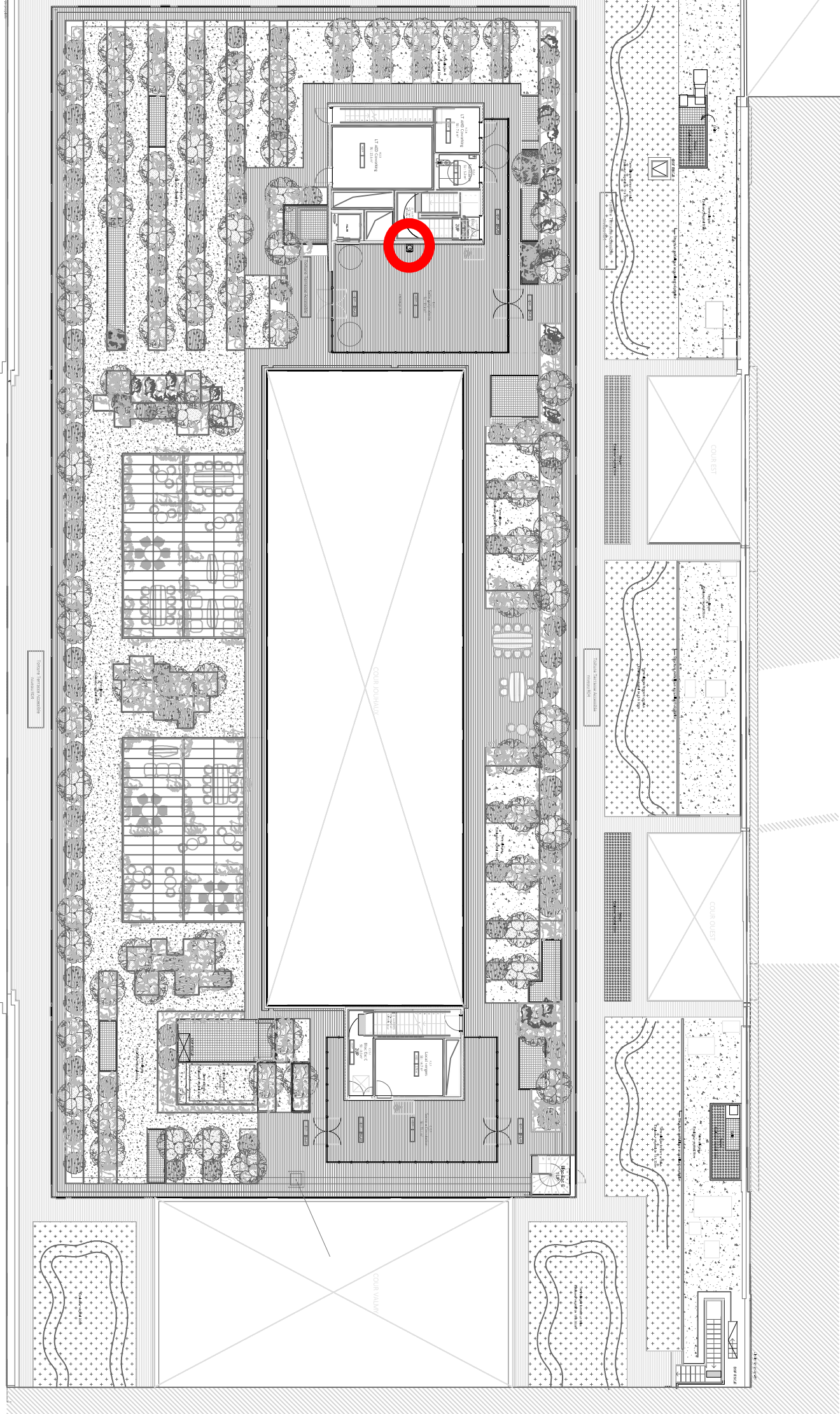

Document non contractuel, les hypothèses d'implantation seront définitivement retenues sous réserve de validation du bureau de contrôle sécurisé et de faisabilité technique.

CHAMBRE DU COMMERCE
Region Paris IDF

11 rue Léon JOUHAUX
75010 Paris

EMETTEUR	PROJET	PHASE	LOT	N° DOCUMENT
Colliers	CCI	ETU	----	----

Niveau 05

ETAGE	INDICE
R05	10

INDICE	DATE	MODIFICATIONS
08	03/09/2024	MISE A JOUR SELON MAIL DU 17 JUILLET 02 SEPT
09	08/11/2024	MAJ DE MOBILIER RECUPERE VERSUS NEUF (ARMOIRE ET FAUTEUIL)

PLAN D'AMENAGEMENT

N° DE DOSSIER

ECH: #####