

## Dossier de consultation n° 2022101901795TOH

Depuis le 1er juillet 2012, vous devez **transmettre à chacun des exploitants de réseaux les éléments de votre dossier.**

**1 - A chacun des exploitants disposant d'une adresse électronique et identifiés par le pictogramme "D – XML", il vous faudra envoyer un courrier électronique auquel est joint :**

- le fichier XML intitulé « AAAAMMJJ00000C\_description.xml » (nota : envoyer le même fichier XML à chacun de ces exploitants)

**2 - A chacun des exploitants disposant d'une adresse électronique et identifiés par le pictogramme "D - XML-PDF", il vous faudra envoyer un courrier électronique auquel est joint :**

- le fichier XML intitulé « AAAAMMJJ00000C\_description.xml » (nota : envoyer le même fichier XML à chacun de ces exploitants)
- le fichier du plan d'emprise des travaux prévus intitulé « AAAAMMJJ00000C\_emprise.pdf » (nota : envoyer le même plan d'emprise à chacun de ces exploitants)
- le fichier PDF du formulaire de déclaration CERFA 14434\*03 (DT/DICT) ou 14523\*03 (Avis de travaux urgents) personnalisé au nom de l'exploitant concerné

**3 - A chacun des autres exploitants de cette liste, il vous faudra envoyer par courrier les pièces suivantes :**

- le plan d'emprise des travaux prévus que vous aurez imprimé au préalable intitulé « AAAAMMJJ00000C\_emprise.pdf » (nota : envoyer le même plan d'emprise à chacun de ces exploitants)
- le formulaire de déclaration CERFA 14434\*03 (DT/DICT) ou 14523\*03 (Avis de travaux urgents) personnalisé au nom de l'exploitant concerné, que vous aurez imprimé au préalable

Nota : Les modes d'envois dématérialisés mentionnés aux 1 et 2 ne sont pas obligatoires mais très fortement recommandés, l'envoi par courrier mentionné au 3 étant à réserver si possible aux seuls exploitants n'ayant pas fourni d'adresse électronique. Les envois dématérialisés permettent des réponses accélérées de la part des exploitants concernés (9 jours contre 15 jours pour la DT et la DT-DICT conjointe, et 7 jours contre 9 jours pour la DICT à compter du 1er avril 2015).

Le présent document n'est pas à adresser aux exploitants de réseaux.

### Informations sur le responsable du projet :

Raison sociale : **ESID**  
N° SIRET :

Responsable du projet : **SYMBIOSES**  
Complément d'adresse :  
Adresse : **37 rue de la Duchesse d'Uzès**  
Lieu-dit / BP :  
Ville : **78120 RAMBOUILLET**  
Tél : **0143298744** Fax :  
Courriel : **m.guenin@symbioses.pro**

## **Informations sur le dossier :**

Localisation du chantier :	<b>77300 Fontainebleau</b>	<b>Code INSEE :77186</b>
Nature de la consultation :	<b>DT</b>	
Date de la consultation :	<b>19 oct. 2022</b>	
N° consultation du téléservice :	<b>2022101901795TOH</b>	
Date prévue pour le commencement des travaux :	<b>01/11/2022</b>	

## Informations sur la localisation du chantier :

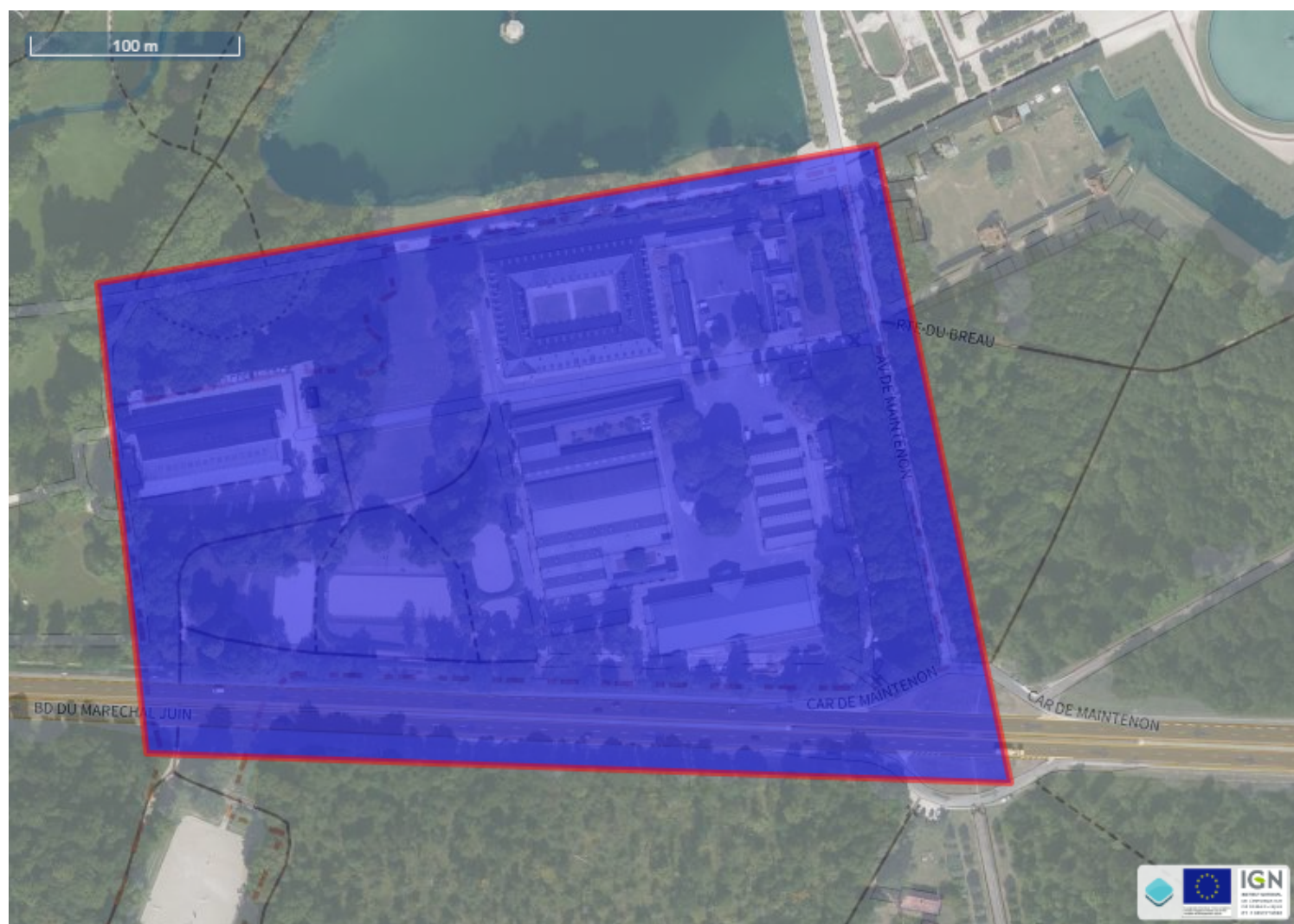

## Communes concernées par le chantier :

**77300 Fontainebleau**

(code INSEE 77186) ( Commune principale )

## Légende :

Système géodésique : **RGF 93**  
EPSG : **EPSG:4171**  
Echelle : **1 / 4265**  
Surface : **107114 m²**

Couches affichées :  
- **Carte: 2012**  
- **Photographies aériennes: Géoportail Numérique 2009**

## Coordonnées géoréférencées de l'emprise du chantier (wgs84 - format gml) :

Emprise au format GML : 

```
<gml:MultiSurface srsName="EPSG:4171">
  <gml:surfaceMember>
    <gml:Polygon>
      <gml:exterior>
        <gml:LinearRing>
          <gml:posList srsDimension="2">2.701698 48.399334 2.702578 48.39657
            2.696935 48.396698 2.696613 48.398735 2.701698 48.399334</gml:posList>
        </gml:LinearRing>
      </gml:exterior>
    </gml:Polygon>
  </gml:surfaceMember>
</gml:MultiSurface>
```

Vous trouverez ci-dessous les coordonnées du ou des polygones de votre chantier sous le format Latitude/Longitude. Les coordonnées sont affichées selon les règles suivantes :

- Le premier polygone est celui qui a le point le plus à gauche sur le plan
- Les autres polygones sont ensuite affichés dans le sens des aiguilles d'une montre

Emprise du chantier :

Polygone 1		
Sommets	Latitude	Longitude
Coordonnées sommet 1	48.39933378687295	2.701698317290865
Coordonnées sommet 2	48.39656989026382	2.7025780821667373
Coordonnées sommet 3	48.39669811559299	2.696934712353211
Coordonnées sommet 4	48.39873543023939	2.696612847154721
Coordonnées sommet 5	48.39933378687295	2.701698317290865

## Liste des exploitants concernés par l'emprise du chantier :

Vous trouverez ci-dessous, **conformément à l'arrêté du 22 décembre 2010 modifié**, la liste des exploitants de réseaux enregistrés à ce jour sur le téléservice des réseaux sur la base des informations établies et fournies par les exploitants. Cette liste est donc établie sous la seule responsabilité des exploitants de réseaux, l'INERIS ne peut donc pas être responsable au titre de l'utilisation de ces données, notamment en cas d'erreur ou d'omission. Vous serez informé par courriel de toute modification de cette liste par les exploitants et sous leur responsabilité pendant les trois premiers mois suivants votre consultation du téléservice.

Numéro de CERFA	Société
1	VEOLIA EAU ILE DE FRANCE CHEZ SOGEDATA
2	GRDF UNITÉ RÉSEAU GAZ IDF EST SAVIGNY
3	ORANGE U2 IDF EST
4	ENEDIS-DRIDFE-DT-DICT NOISY LE GRAND
5	EIFFAGE ENERGIE SYSTEMES
6	SFR - COMPLETEL

**Ouvrage de type :** Canalisations de gaz combustibles

**Catégorie d'ouvrage :** Sensible

**Positionnement :** -

Société :	<b>GRDF UNITÉ RÉSEAU GAZ IDF EST SAVIGNY</b>	Contact :	
Agence :	<b>CHEZ PROTYS P0485</b>	Tél. :	<b>0810300360</b> Fax :
Complément :		Tél. endommagement :	<b>0247857444</b>
Adresse postale :			
Lieu-dit / BP :	<b>CS 90125</b>	Tél. urgence :	<b>0810300360</b>
Code postal Commune :	<b>27091 EVREUX CEDEX 9</b>	Fax urgence :	
Pays :	<b>FRANCE</b>		
Site internet :	<b>www.protys.fr</b>		
Courriel :	<b>GRDF_334.GRDF@demat.protys.fr</b>		
Courriel urgence :	<b>GRDF_334.GRDF@demat.protys.fr</b>		
Consigne :			

L'exploitant est en capacité de répondre de façon dématérialisée à votre demande, à condition de recevoir au format électronique le fichier XML et PDF de votre dossier de consultation.

**Ouvrage de type :** Lignes électriques et éclairage public hors très basse tension

**Catégorie d'ouvrage :** Sensible

**Positionnement :** -

Société :	<b>ENEDIS-DRIDFE-DT-DICT NOISY LE GRAND</b>	Contact :	
Agence :	<b>CHEZ PROTYS P0096</b>	Tél. :	<b>0141678963</b> Fax :
Complément :		Tél. endommagement :	<b>0176614701</b>
Adresse postale :			
Lieu-dit / BP :	<b>CS 90125</b>	Tél. urgence :	<b>0181624701</b>
Code postal Commune :	<b>27091 EVREUX CEDEX 9</b>	Fax urgence :	
Pays :	<b>FRANCE</b>		
Site internet :			
Courriel :	<b>6052383.ENEDIS@demat.protys.fr</b>		
Courriel urgence :	<b>6052383.ENEDIS@demat.protys.fr</b>		

Consigne :

L'exploitant est en capacité de répondre de façon dématérialisée à votre demande, à condition de recevoir au format électronique le fichier XML et PDF de votre dossier de consultation.



**Positionnement :** Aérien et souterrain

Société :	<b>IEFFAGE ENERGIE SYSTEMES</b>	Contact :	<b>Valérie THUAUDET</b>	
Agence :	<b>CORBEIL ESSONNES</b>	Tél. :	<b>0426727706</b>	Fax :
Complément :	<b>CHEZ SOGELINK</b>	Tél. endommagement :	<b>0160892727</b>	
Adresse postale :	<b>TSA 70011</b>			
Lieu-dit / BP :		Tél. urgence :	<b>0160892727</b>	
Code postal Commune :	<b>69134 DARDILLY CEDEX</b>	Fax urgence :		
Pays :	<b>FRANCE</b>			
Site internet :				
Courriel :	<b>eiffage-e-idf-corbeil@demat.sogelink.fr</b>			
Courriel urgence :	<b>eiffage-e-idf-corbeil@demat.sogelink.fr</b>			
Consigne :				

L'exploitant est en capacité de répondre de façon dématérialisée à votre demande, à condition de recevoir au format électronique le fichier XML et PDF de votre dossier de consultation.



**Ouvrage de type :** Communications électroniques et lignes électriques/éclairage TBT

*Catégorie d'ouvrage :* Non sensible

**Positionnement :** -

Société :	<b>ORANGE U2 IDF EST</b>	Contact :		
Agence :	<b>Service DICT</b>	Tél. :	<b>0328300440</b>	Fax :
Complément :		Tél. endommagement :	<b>0810300111</b>	
Adresse postale :	<b>TSA 70011</b>			
Lieu-dit / BP :		Tél. urgence :		
Code postal Commune :	<b>69134 DARDILLY CEDEX</b>	Fax urgence :		
Pays :	<b>FRANCE</b>			

Site internet : **www.protys.fr**

Courriel : **FT40U2.FTO@demat.protys.fr**

Courriel urgence : **FT40U2.FTO@demat.protys.fr**

Consigne :

L'exploitant est en capacité de répondre de façon dématérialisée à votre demande, à condition de recevoir au format électronique le fichier XML et PDF de votre dossier de consultation.



**Positionnement :** **Aérien et souterrain**

Société :	<b>SFR - COMPLETEL</b>	Contact :	
Agence :	<b>SFR - COMPLETEL</b>	Tél. :	<b>0980804303</b> Fax :
Complément :	<b>CHEZ SOGELINK</b>	Tél. endommagement :	<b>0805052656</b>
Adresse postale :	<b>TSA 70011</b>		
Lieu-dit / BP :		Tél. urgence :	
Code postal Commune :	<b>69134 DARDILLY CEDEX</b>	Fax urgence :	
Pays :	<b>FRANCE</b>		
Site internet :			
Courriel :	<b>completel@demat.sogelink.fr</b>		
Courriel urgence :			
Consigne :			

L'exploitant est en capacité de répondre de façon dématérialisée à votre demande, à condition de recevoir au format électronique le fichier XML et PDF de votre dossier de consultation.



**Ouvrage de type :** **Canalisations d'eau potable**

*Catégorie d'ouvrage :* *Non sensible*

**Positionnement :** **Strictement souterrain**

Société :	<b>VEOLIA EAU ILE DE FRANCE CHEZ SOGEDATA</b>	Contact :	
Agence :	<b>Seine-et-Marne</b>	Tél. :	<b>0164413688</b> Fax :
Complément :	<b>CHEZ SOGELINK</b>	Tél. endommagement :	<b>0969360400</b>
Adresse postale :	<b>TSA 70 011</b>		



Lieu-dit / BP :

Tél. urgence :

Code postal Commune : **69134 DARDILLY CEDEX**  
Pays : **FRANCE**

Fax urgence :

Site internet :

Courriel : **veolia-67e-seine-et-marne@demat.sogelink.fr**

Courriel urgence :

Consigne :

L'exploitant est en capacité de répondre de façon dématérialisée à votre demande, à condition de recevoir au format électronique le fichier XML et PDF de votre dossier de consultation.



**Ouvrage de type :** **Canalisations d'eau usées ou d'assainissement**

*Catégorie d'ouvrage :* *Non sensible*

**Positionnement :** **Strictement souterrain**

Société :	<b>VEOLIA EAU ILE DE FRANCE CHEZ SOGEDATA</b>	Contact :
Agence :	<b>Seine-et-Marne</b>	Tél. : <b>0164413688</b> Fax :
Complément :	<b>CHEZ SOGELINK</b>	Tél. endommagement : <b>0969360400</b>
Adresse postale :	<b>TSA 70 011</b>	
Lieu-dit / BP :		Tél. urgence :
Code postal Commune :	<b>69134 DARDILLY CEDEX</b>	Fax urgence :
Pays :	<b>FRANCE</b>	
Site internet :		
Courriel :	<b>veolia-67e-seine-et-marne@demat.sogelink.fr</b>	
Courriel urgence :		
Consigne :		

L'exploitant est en capacité de répondre de façon dématérialisée à votre demande, à condition de recevoir au format électronique le fichier XML et PDF de votre dossier de consultation.



Un seul formulaire DT ou DICT vous est envoyé si les coordonnées des contacts de l'exploitant sont strictement identiques.

---

### **Exploitant(s) ayant enregistré(s) un réseau en arrêt définitif d'exploitation :**

Il n'y a aucun réseau en arrêt définitif d'exploitation enregistré sur le téléservice.