EQUIPEMENTS H> 1.6M

ATTENTES ELECTRIQUES	
ABREVIATION	DESIGNATION
ASC	Attente pour Ascenseur
CE	Attente Ballon d'Eau Chaude Sanitaire
CTA	Attente pour Centrale de Traitement d'Air
ECL ASC	Attente pour Eclairage Ascenseur
GA	Attente pour Gâche Electique
OND	Attente Ondulée pour Baie VDI
PC	Attente pour Prises de Courant
SER	Attente pour Serrure Electrique
SONO	Attente pour Sonorisation
STO	Attente pour Store
SW	Attente pour Switch
UE	Attente pour Unité Extérieure Cvc
UI	Attente pour Unité Interieure Cvc

EQUIPEMENTS H< 1.6M

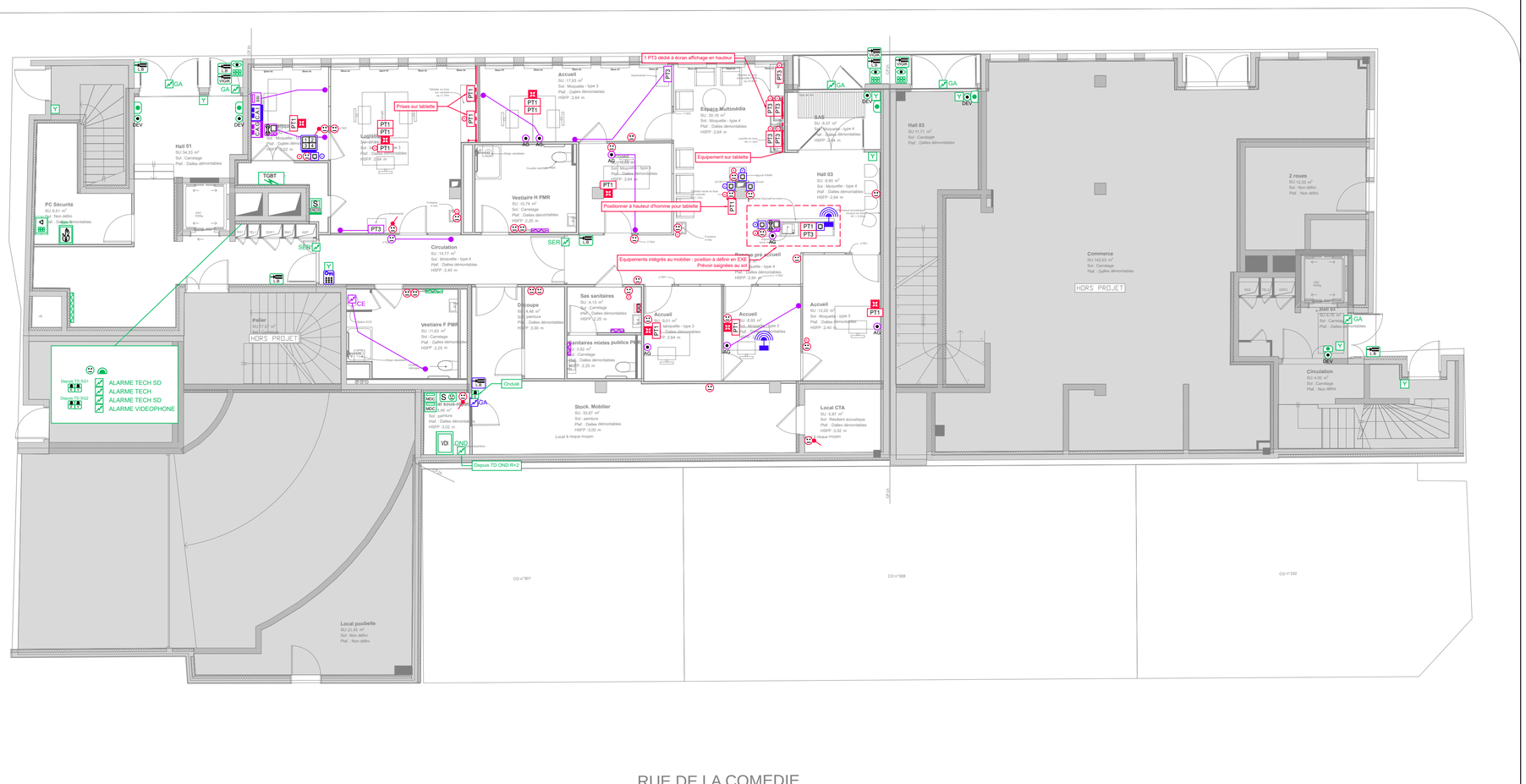

LEGENDE VEFA

- TYPE A: APPLIQUE HUBLOT A DETECTION
- TYPE B: LUMINAIRE SAILLIE TECHNIQUE LED
- TYPE D: LUMINAIRE ENCASTRE LED 600X600 UGR<19
- TYPE E: LUMINAIRE ENCASTRE ROND TYPE DOWNLIGHT
- TYPE F1: LUMINAIRE ENCASTRE LED 600X600 UGR<16 GRADABLE
- TYPE F2: LUMINAIRE ENCASTRE LED 600X600 UGR<16
- TYPE G: LUMINAIRE ENCASTRE LED SPOT A RENFORCEMENT
- TYPE I: LUMINAIRE SAILLIE ROND TYPE ABAJOUR
- TYPE J: LUMINAIRE SAILLIE ROND TYPE ABAJOUR
- TYPE K1: LUMINAIRE ENCASTRE ROND
- TYPE K2: LUMINAIRE ENCASTRE ROND GRADABLE
- BLOC AUTONOME D'ECLAIRAGE DE SECURITE EVACUATION
- BLOC D'ECLAIRAGE SECURITE PORTABLE + PC
- TYPE 1 DETECTEUR DE MOUVEMENT CIRCULATIONS
- TYPE 2 DETECTEUR DE PRESENCE
- PANNEAU RAYONNANT
- ATTENTE ELECTRIQUE
- COMMANDE STORE MOTORISE
- COUPURE D'URGENCE ELECTRIQUE
- COUPURE D'URGENCE VENTILATION
- CENTRALE CONTROLE ACCES
- MODULE DEPORTE GESTION PORTES
- PLATINE DE RUE VIDEOPHONE
- LECTEUR DE BADGE
- LECTEUR DE BADGE VIGIK
- DECLENCHEUR MANUEL A MEMBRANE (BGV)
- BOUTON POUSSOIR DE DEVERROUILLAGE
- INTERPHONIE SECURITE
- AFFICHAGE ALARME TECHNIQUE
- PRISE RJ45 POUR BORNE WIFI
- CENTRALE D'ALARME INCENDIE
- DECLENCHEUR MANUEL
- DETECTEUR AUTOMATIQUE D'INCENDIE
- INDICATEUR D'ACTION
- DIFFUSEUR SONORE D'ALARME GENERALE INCENDIE (DS)
- FLASH LUMINEUX D'ALARME INCENDIE
- ATTENTE ELECTRIQUE POUR ASSERVISSEMENT VENTOUSE

LEGENDE IMPLANTATION NEUF

- TYPE D: LUMINAIRE ENCASTRE LED 600X600 UGR<19
- TYPE F2: LUMINAIRE ENCASTRE LED 600X600 UGR<16
- BLOC AUTONOME D'ECLAIRAGE DE SECURITE EVACUATION
- TYPE G: LUMINAIRE ENCASTRE LED SPOT A RENFORCEMENT
- INTERRUPTEUR SIMPLE ALLUMAGE
- VA ET VIENT
- BOUTON POUSSOIR
- TYPE 1 DETECTEUR DE MOUVEMENT CIRCULATIONS
- TYPE 2 DETECTEUR DE PRESENCE
- PC STANDARD 16A P+N+T
- POSTE DE TRAVAIL 4PC+1RJ45 + 1PC POUR BUREAU MOBILE
- POSTE DE TRAVAIL 3PC+1RJ45
- POSTE DE TRAVAIL 1PC+1RJ45
- SECHE MAINS ELECTRIQUE
- COLONNE 4 FACES
- GOULOTTE
- DESCENTE GOULOTTE
- ATTENTE ELECTRIQUE
- PREVOIR TIRAGE CABLE POUR L'EQUIPEMENT ASSOCIE A CE SYMBOLE
- PRISE STANDARD RJ45 INFO / WIFI / VIDEOSURVEILLANCE
- PREVOIR TIRAGE CABLE POUR L'EQUIPEMENT ASSOCIE A CE SYMBOLE
- CAMERA VIDEO SURVEILLANCE
- MONITEUR VIDEO
- CENTRALE ANTI INTRUSION
- CLAVIER DE MISE EN / HORS SERVICE ALARME ANTI INTRUSION
- DETECTEUR BI-VOLUMETRIQUE
- CONTACT DE FEUILLURE
- SIRENE INTERIEURE
- LECTEUR DE BADGE
- BOUCLE MAGNETIQUE MALENTENDANT PORTABLE
- DETECTEUR AUTOMATIQUE D'INCENDIE / INDICATEUR D'ACTION
- PREVOIR AJOUT SUR LE BUS

LEGENDE VEFA DEPLACE

- TYPE D: LUMINAIRE ENCASTRE LED 600X600 UGR<19
- TYPE F2: LUMINAIRE ENCASTRE LED 600X600 UGR<16
- TYPE G: LUMINAIRE ENCASTRE LED SPOT A RENFORCEMENT
- BLOC AUTONOME D'ECLAIRAGE DE SECURITE EVACUATION
- TYPE 1 DETECTEUR DE MOUVEMENT CIRCULATIONS
- BLOC D'ECLAIRAGE SECURITE PORTABLE + PC
- INTERRUPTEUR SIMPLE ALLUMAGE
- PC STANDARD 16A P+N+T
- POSTE DE TRAVAIL 4PC+1RJ45
- POSTE DE TRAVAIL 1PC+1RJ45
- PANNEAU RAYONNANT
- CENTRALE ALARME ANTI AGRESSION
- REPORT ALARME ANTI AGRESSION
- BOUTON POUSSOIR ANTI AGRESSION
- COMBINE INTERIEUR VIDEOPHONIE
- TABLEAU REPETITEUR D'EXPLOITATION
- DETECTEUR AUTOMATIQUE D'INCENDIE / INDICATEUR D'ACTION
- DIFFUSEUR SONORE D'ALARME GENERALE INCENDIE (DS)
- FLASH LUMINEUX D'ALARME INCENDIE

Maîtrise d'ouvrage :

URSSAF PACA
20 avenue Viton
Marseille Cedex 09

Maîtrise d'oeuvre :

NOMADE Archi tectes
5 rue d'Arcole 13006 Marseille
agence.sud@nomade.info
09 71 74 01 02

Economiste :

CEC
Bureaupôle - Bât.A
2 avenue Elsa Triolet 13008 Marseille
04 91 53 20 69

BET CFO/CFA :

INDIGO ENERGIE
5 rue Louis Blanc 13400 Aubagne
06 12 06 93 72

BET CVC/PB :

ALLTEC
24 traverse de Claire voie 13012 Marseille
06 77 77 39 33

BET DEVELOPPEMENT DURABLE

ETHIKURBAINE
130 avenue de Gairaut 06100 Nice
06 45 36 99 19

BET ACOUSTIQUE

IGETEC
2 boulevard des Alisiers 13009 Marseille
06 03 31 57 47

ORGANISME DE CONTROLE

QUALICONSULT
7 - 9 Rue Jean Mermoz, 13008 Marseille
04 94 08 01 29

Projet de construction :

TRAVAUX D'AMENAGEMENT INTERIEUR DU SITE DE TOULON DE L'URSSAF PACA

Rue Saunier 83200 TOULON

Urssaf Provence-Alpes-Côte d'Azur

Désignation du document :	Phase :
D1.PIECES GRAPHIQUES	
PLAN IMPLANTATION RDC	DCE
Auteur : TTE	Numéro document :
Echelle : 1/100	EL06

Date : 06/2025

Désignation :	Nature des modifications :	Date :	Indice :
	Edition Originale	07/2025	0
	Mise-à-jour suivant remarques MOA	07/2025	1

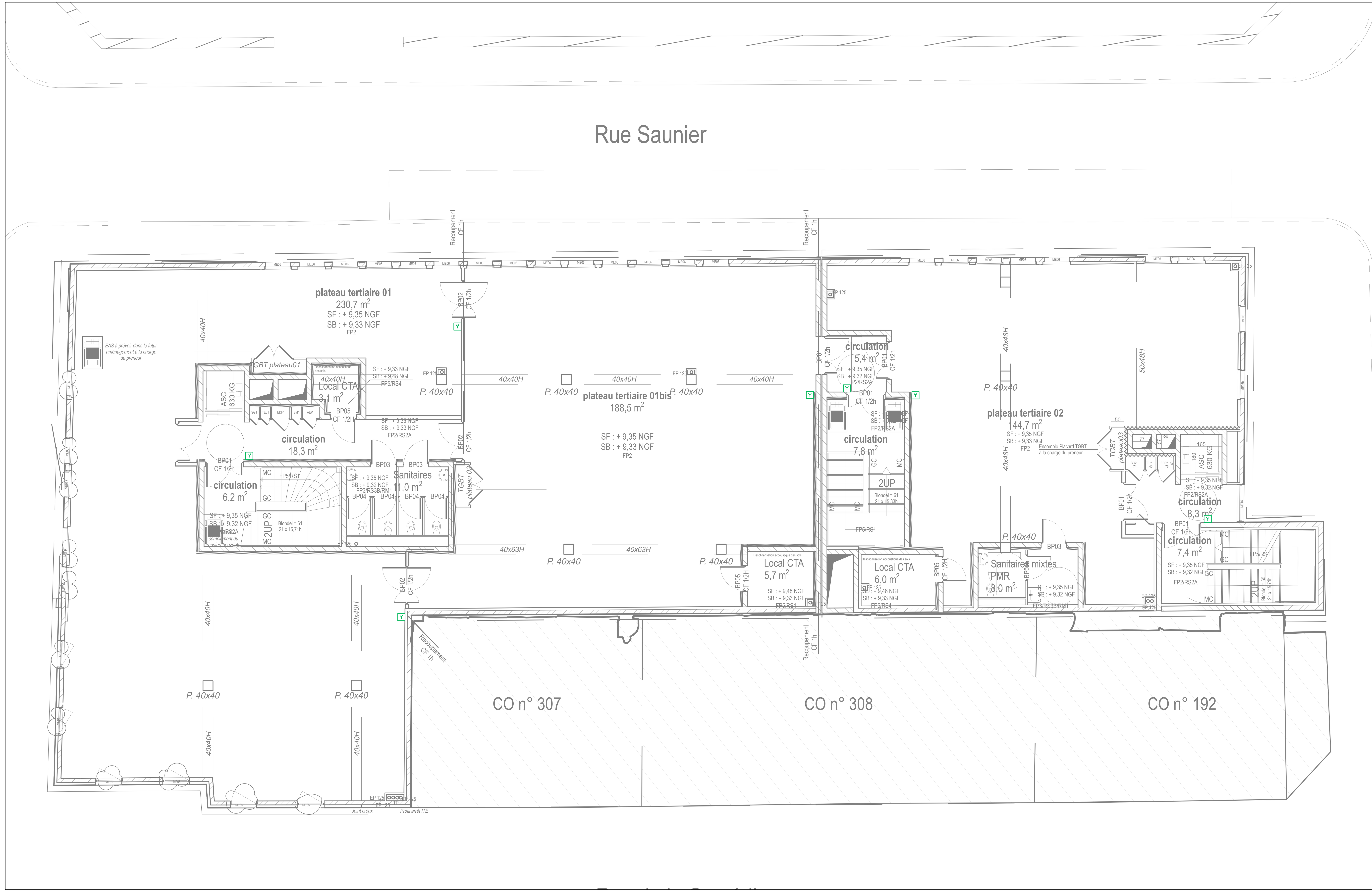

LEGENDE VEFA

- TYPE A: APPLIQUE HUBLOT A DETECTION
- TYPE B: LUMINAIRE SAILLIE TECHNIQUE LED
- TYPE D: LUMINAIRE ENCASTRE LED 600X600 UGR<19
- TYPE E: LUMINAIRE ENCASTRE ROND TYPE DOWNLIGHT
- TYPE F1: LUMINAIRE ENCASTRE LED 600X600 UGR<16 GRADABLE
- TYPE F2: LUMINAIRE ENCASTRE LED 600X600 UGR<16
- TYPE G: LUMINAIRE ENCASTRE LED SPOT A RENFORCEMENT
- TYPE I: LUMINAIRE SAILLIE ROND TYPE ABAJOUR
- TYPE J: LUMINAIRE SAILLIE ROND TYPE ABAJOUR
- TYPE K1: LUMINAIRE ENCASTRE ROND
- TYPE K2: LUMINAIRE ENCASTRE ROND GRADABLE
- BLOC AUTONOME D'ECLAIRAGE DE SECURITE EVACUATION
- BLOC D'ECLAIRAGE SECURITE PORTABLE + PC
- TYPE 1 DETECTEUR DE MOUVEMENT CIRCULATIONS
- TYPE 2 DETECTEUR DE PRESENCE
- PANNEAU RAYONNANT
- ATTENTE ELECTRIQUE
- COMMANDE STORE MOTORISE
- COUPURE D'URGENCE ELECTRIQUE
- COUPURE D'URGENCE VENTILATION
- CENTRALE CONTROLE ACCES
- MODULE DEPORTE GESTION PORTES
- PLATINE DE RUE VIDEOPHONE
- LECTEUR DE BADGE
- LECTEUR DE BADGE VIGIK
- DECLENCHEUR MANUEL A MEMBRANE (BGV)
- BOUTON POUSSOIR DE DEVERROUILLAGE
- INTERPHONIE SECURITE
- AFFICHAGE ALARME TECHNIQUE
- PRISE RJ45 POUR BORNE WIFI
- CENTRALE D'ALARME INCENDIE
- DECLENCHEUR MANUEL
- DETECTEUR AUTOMATIQUE D'INCENDIE
- INDICATEUR D'ACTION
- DIFFUSEUR SONORE D'ALARME GENERALE INCENDIE (DS)
- FLASH LUMINEUX D'ALARME INCENDIE
- ATTENTE ELECTRIQUE POUR ASSERVISSEMENT VENTOUSE

LEGENDE IMPLANTATION NEUF

- TYPE D: LUMINAIRE ENCASTRE LED 600X600 UGR<19
- TYPE F2: LUMINAIRE ENCASTRE LED 600X600 UGR<16
- BLOC AUTONOME D'ECLAIRAGE DE SECURITE EVACUATION
- TYPE G: LUMINAIRE ENCASTRE LED SPOT A RENFORCEMENT
- INTERRUPTEUR SIMPLE ALLUMAGE
- VA ET VIENT
- BOUTON POUSSOIR
- TYPE 1 DETECTEUR DE MOUVEMENT CIRCULATIONS
- TYPE 2 DETECTEUR DE PRESENCE
- PC STANDARD 16A P+N+T
- POSTE DE TRAVAIL 4PC+1RJ45 + 1PC POUR BUREAU MOBILE
- POSTE DE TRAVAIL 3PC+1RJ45
- POSTE DE TRAVAIL 1PC+1RJ45
- SECHE MAINS ELECTRIQUE
- COLONNE 4 FACES
- GOULOTTE
- DESCENTE GOULOTTE
- ATTENTE ELECTRIQUE
- PREVOIR TIRAGE CABLE POUR L'EQUIPEMENT ASSOCIE A CE SYMBOLE
- PRISE STANDARD RJ45 INFO / WIFI / VIDEOSURVEILLANCE
- PREVOIR TIRAGE CABLE POUR L'EQUIPEMENT ASSOCIE A CE SYMBOLE
- CAMERA VIDEO SURVEILLANCE
- MONITEUR VIDEO
- CENTRALE ANTI INTRUSION
- CLAVIER DE MISE EN / HORS SERVICE ALARME ANTI INTRUSION
- DETECTEUR BI-VOLUMETRIQUE
- CONTACT DE FEUILLURE
- SIRENE INTERIEURE
- LECTEUR DE BADGE
- BOUCLE MAGNETIQUE MALENTENDANT PORTABLE
- DETECTEUR AUTOMATIQUE D'INCENDIE / INDICATEUR D'ACTION
- PREVOIR AJOUT SUR LE BUS

LEGENDE VEFA DEPLACE

- TYPE D: LUMINAIRE ENCASTRE LED 600X600 UGR<19
- TYPE F2: LUMINAIRE ENCASTRE LED 600X600 UGR<16
- TYPE G: LUMINAIRE ENCASTRE LED SPOT A RENFORCEMENT
- BLOC AUTONOME D'ECLAIRAGE DE SECURITE EVACUATION
- TYPE 1 DETECTEUR DE MOUVEMENT CIRCULATIONS
- BLOC D'ECLAIRAGE SECURITE PORTABLE + PC
- INTERRUPTEUR SIMPLE ALLUMAGE
- PC STANDARD 16A P+N+T
- POSTE DE TRAVAIL 4PC+1RJ45
- POSTE DE TRAVAIL 1PC+1RJ45
- PANNEAU RAYONNANT
- CENTRALE ALARME ANTI AGRESSION
- REPORT ALARME ANTI AGRESSION
- BOUTON POUSSOIR ANTI AGRESSION
- COMBINE INTERIEUR VIDEOPHONIE
- TABLEAU REPETITEUR D'EXPLOITATION
- DETECTEUR AUTOMATIQUE D'INCENDIE / INDICATEUR D'ACTION
- DIFFUSEUR SONORE D'ALARME GENERALE INCENDIE (DS)
- FLASH LUMINEUX D'ALARME INCENDIE

Maîtrise d'ouvrage :
URSSAF PACA
20 avenue Viton
Marseille Cedex 09

Maîtrise d'oeuvre :
NOMADE Archi tectes
5 rue d'Arcole 13006 Marseille
agence.sud@nomade.info
09 71 74 01 02

Economiste :
CEC
Bureaupôle - Bât.A
2 avenue Elsa Triolet 13008 Marseille
04 91 53 20 69

BET CFO/CFA :
INDIGO ENERGIE
5 rue Louis Blanc 13400 Aubagne
06 12 06 93 72

BET CVC/PB :
ALLTEC
24 traverse de Claire voie 13012 Marseille
06 77 77 39 33

BET DEVELOPPEMENT DURABLE
ETHIKURBAINE
130 avenue de Gairaut 06100 Nice
06 45 36 99 19

BET ACOUSTIQUE
IGETEC
2 boulevard des Alisiers 13009 Marseille
06 03 31 57 47

ORGANISME DE CONTROLE
QUALICONSULT
7 - 9 Rue Jean Mermoz, 13008 Marseille
04 94 08 01 29

Projet de construction :

TRAVAUX D'AMENAGEMENT INTERIEUR DU SITE DE TOULON DE L'URSSAF PACA

Rue Saunier 83200 TOULON

Urssaf
Provence-Alpes-Côte d'Azur

Désignation du document :	Phase :
D1.PIECES GRAPHIQUES	
PLAN IMPLANTATION R+1	DCE
Auteur : TTE	Numéro document :
Echelle : 1/100	EL07

Date : 06/2025

Désignation :	Nature des modifications :	Date :	Indice :
	Edition Originale	07/2025	0
	Mise-à-jour suivant remarques MOA	07/2025	1

EQUIPEMENTS H> 1.6M

ATTENTES ELECTRIQUES	
ABREVIATION	DESIGNATION
ASC	Attente pour Ascenseur
CE	Attente Ballon d'Eau Chaude Sanitaire
CTA	Attente pour Centrale de Traitement d'Air
ECL ASC	Attente pour Eclairage Ascenseur
GA	Attente pour Gâche Electique
OND	Attente Ondulée pour Baie VDI
PC	Attente pour Prises de Courant
SER	Attente pour Serrure Electrique
SONO	Attente pour Sonorisation
STO	Attente pour Store
SW	Attente pour Switch
UE	Attente pour Unité Extérieure Cvc
UI	Attente pour Unité Interieure Cvc

EQUIPEMENTS H< 1.6M

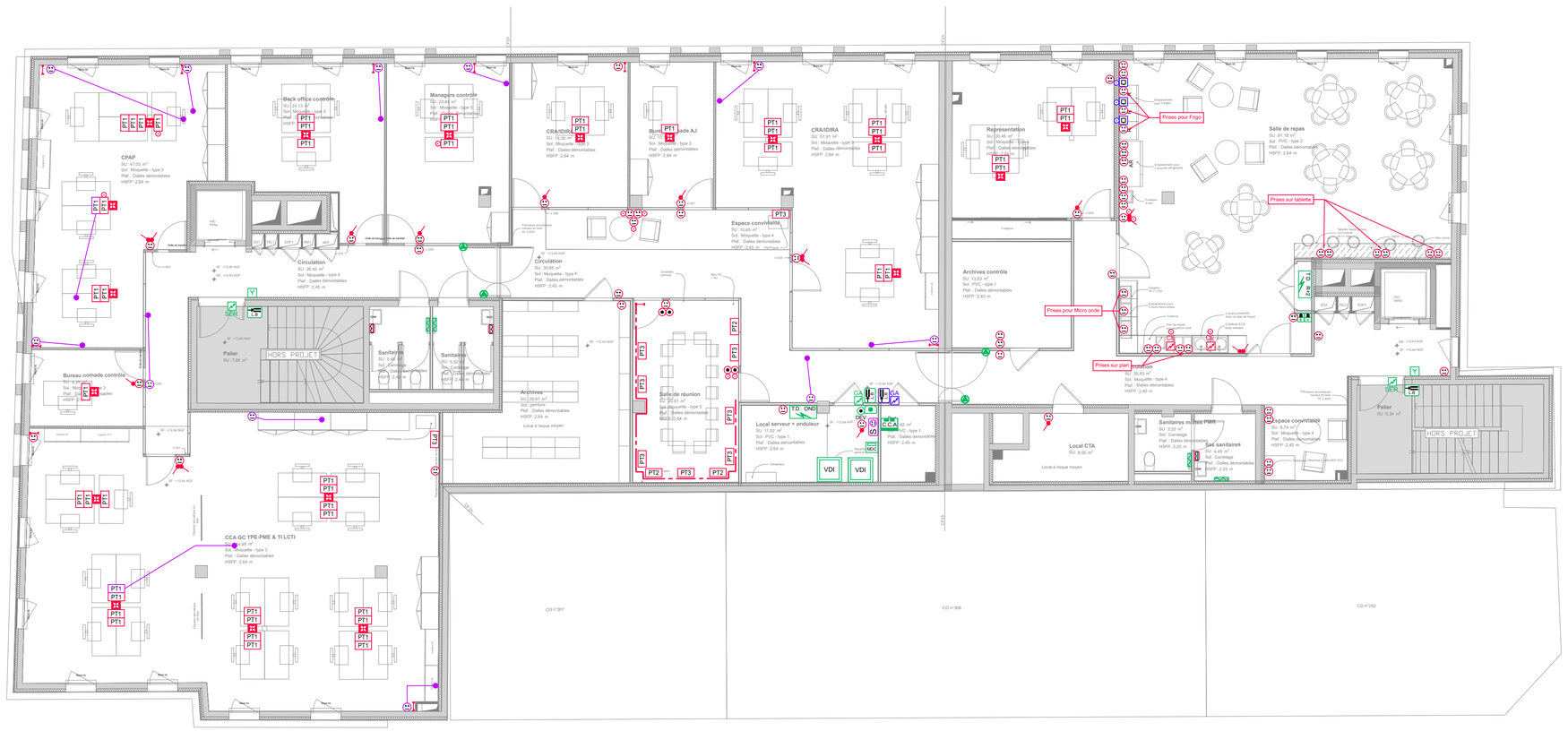

LEGENDE VEFA

- TYPE A: APPLIQUE HUBLOT A DETECTION
- TYPE B: LUMINAIRE SAILLIE TECHNIQUE LED
- TYPE D: LUMINAIRE ENCASTRE LED 600X600 UGR<19
- TYPE E: LUMINAIRE ENCASTRE ROND TYPE DOWNLIGHT
- TYPE F1: LUMINAIRE ENCASTRE LED 600X600 UGR<16 GRADABLE
- TYPE F2: LUMINAIRE ENCASTRE LED 600X600 UGR<16
- TYPE G: LUMINAIRE ENCASTRE LED SPOT A RENFORCEMENT
- TYPE I: LUMINAIRE SAILLIE ROND TYPE ABAJOUR
- TYPE J: LUMINAIRE SAILLIE ROND TYPE ABAJOUR
- TYPE K1: LUMINAIRE ENCASTRE ROND
- TYPE K2: LUMINAIRE ENCASTRE ROND GRADABLE
- BLOC AUTONOME D'ECLAIRAGE DE SECURITE EVACUATION
- BLOC D'ECLAIRAGE SECURITE PORTABLE + PC
- TYPE 1 DETECTEUR DE MOUVEMENT CIRCULATIONS
- TYPE 2 DETECTEUR DE PRESENCE
- PANNEAU RAYONNANT
- ATTENTE ELECTRIQUE
- COMMANDE STORE MOTORISE
- COUPURE D'URGENCE ELECTRIQUE
- COUPURE D'URGENCE VENTILATION
- CENTRALE CONTROLE ACCES
- MODULE DEPORTE GESTION PORTES
- PLATINE DE RUE VIDEOPHONE
- LECTEUR DE BADGE
- LECTEUR DE BADGE VIGIK
- DECLENCHEUR MANUEL A MEMBRANE (BGV)
- BOUTON POUSSOIR DE DEVERROUILLAGE
- INTERPHONIE SECURITE
- AFFICHAGE ALARME TECHNIQUE
- PRISE RJ45 POUR BORNE WIFI
- CENTRALE D'ALARME INCENDIE
- DECLENCHEUR MANUEL
- DETECTEUR AUTOMATIQUE D'INCENDIE
- INDICATEUR D'ACTION
- DIFFUSEUR SONORE D'ALARME GENERALE INCENDIE (DS)
- FLASH LUMINEUX D'ALARME INCENDIE
- ATTENTE ELECTRIQUE POUR ASSERVISSEMENT VENTOUSE

LEGENDE IMPLANTATION NEUF

- TYPE D: LUMINAIRE ENCASTRE LED 600X600 UGR<19
- TYPE F2: LUMINAIRE ENCASTRE LED 600X600 UGR<16
- BLOC AUTONOME D'ECLAIRAGE DE SECURITE EVACUATION
- TYPE G: LUMINAIRE ENCASTRE LED SPOT A RENFORCEMENT
- INTERRUPTEUR SIMPLE ALLUMAGE
- VA ET VIENT
- BOUTON POUSSOIR
- TYPE 1 DETECTEUR DE MOUVEMENT CIRCULATIONS
- TYPE 2 DETECTEUR DE PRESENCE
- PC STANDARD 16A P+N+T
- PT1 POSTE DE TRAVAIL 4PC+1RJ45 + 1PC POUR BUREAU MOBILE
- PT2 POSTE DE TRAVAIL 3PC+1RJ45
- PT3 POSTE DE TRAVAIL 1PC+1RJ45
- SECHE MAINS ELECTRIQUE
- COLONNE 4 FACES
- GOULOTTE
- DESCENTE GOULOTTE
- ATTENTE ELECTRIQUE
- PREVOIR TIRAGE CABLE POUR L'EQUIPEMENT ASSOCIE A CE SYMBOLE
- PRISE STANDARD RJ45 INFO / WIFI / VIDEOSURVEILLANCE
- PREVOIR TIRAGE CABLE POUR L'EQUIPEMENT ASSOCIE A CE SYMBOLE
- CAMERA VIDEO SURVEILLANCE
- MONITEUR VIDEO
- CENTRALE ANTI INTRUSION
- CLAVIER DE MISE EN / HORS SERVICE ALARME ANTI INTRUSION
- DETECTEUR BI-VOLUMETRIQUE
- CONTACT DE FEUILLURE
- SIRENE INTERIEURE
- LECTEUR DE BADGE
- BOUCLE MAGNETIQUE MALENTENDANT PORTABLE
- DETECTEUR AUTOMATIQUE D'INCENDIE / INDICATEUR D'ACTION
- PREVOIR AJOUT SUR LE BUS

LEGENDE VEFA DEPLACE

- TYPE D: LUMINAIRE ENCASTRE LED 600X600 UGR<19
- TYPE F2: LUMINAIRE ENCASTRE LED 600X600 UGR<16
- TYPE G: LUMINAIRE ENCASTRE LED SPOT A RENFORCEMENT
- BLOC AUTONOME D'ECLAIRAGE DE SECURITE EVACUATION
- TYPE 1 DETECTEUR DE MOUVEMENT CIRCULATIONS
- BLOC D'ECLAIRAGE SECURITE PORTABLE + PC
- INTERRUPTEUR SIMPLE ALLUMAGE
- PC STANDARD 16A P+N+T
- PT1 POSTE DE TRAVAIL 4PC+1RJ45
- PT3 POSTE DE TRAVAIL 1PC+1RJ45
- PANNEAU RAYONNANT
- CENTRALE ALARME ANTI AGRESSION
- REPORT ALARME ANTI AGRESSION
- BOUTON POUSSOIR ANTI AGRESSION
- COMBINE INTERIEUR VIDEOPHONIE
- TABLEAU REPETITEUR D'EXPLOITATION
- DETECTEUR AUTOMATIQUE D'INCENDIE / INDICATEUR D'ACTION
- DIFFUSEUR SONORE D'ALARME GENERALE INCENDIE (DS)
- FLASH LUMINEUX D'ALARME INCENDIE

Maîtrise d'ouvrage :

URSSAF PACA
20 avenue Viton
Marseille Cedex 09

Maîtrise d'oeuvre :

NOMADE Archi tectes
5 rue d'Arcole 13006 Marseille
agence.sud@nomade.info
09 71 74 01 02

Economiste :

CEC
Bureaupôle - Bât.A
2 avenue Elsa Triolet 13008 Marseille
04 91 53 20 69

BET CFO/CFA :

INDIGO ENERGIE
5 rue Louis Blanc 13400 Aubagne
06 12 06 93 72

BET CVC/PB :

ALLTEC
24 traverse de Claire voie 13012 Marseille
06 77 77 39 33

BET DEVELOPPEMENT DURABLE

ETHIKURBAINE
130 avenue de Gairaut 06100 Nice
06 45 36 99 19

BET ACOUSTIQUE

IGETEC
2 boulevard des Alisiers 13009 Marseille
06 03 31 57 47

ORGANISME DE CONTROLE

QUALICONSULT
7 - 9 Rue Jean Mermoz, 13008 Marseille
04 94 08 01 29

Projet de construction :

TRAVAUX D'AMENAGEMENT INTERIEUR DU SITE DE TOULON DE L'URSSAF PACA

Rue Saunier 83200 TOULON

Urssaf Provence-Alpes-Côte d'Azur

Désignation du document :	Phase :
D1.PIECES GRAPHIQUES	
PLAN IMPLANTATION R+2	DCE
Auteur : TTE	Numéro document :
Echelle : 1/100	EL08

Date : 06/2025

Désignation :	Nature des modifications :	Date :	Indice :
	Edition Originale	07/2025	0
	Mise-à-jour suivant remarques MOA	07/2025	1

EQUIPEMENTS H> 1.6M

EQUIPEMENTS H< 1.6M

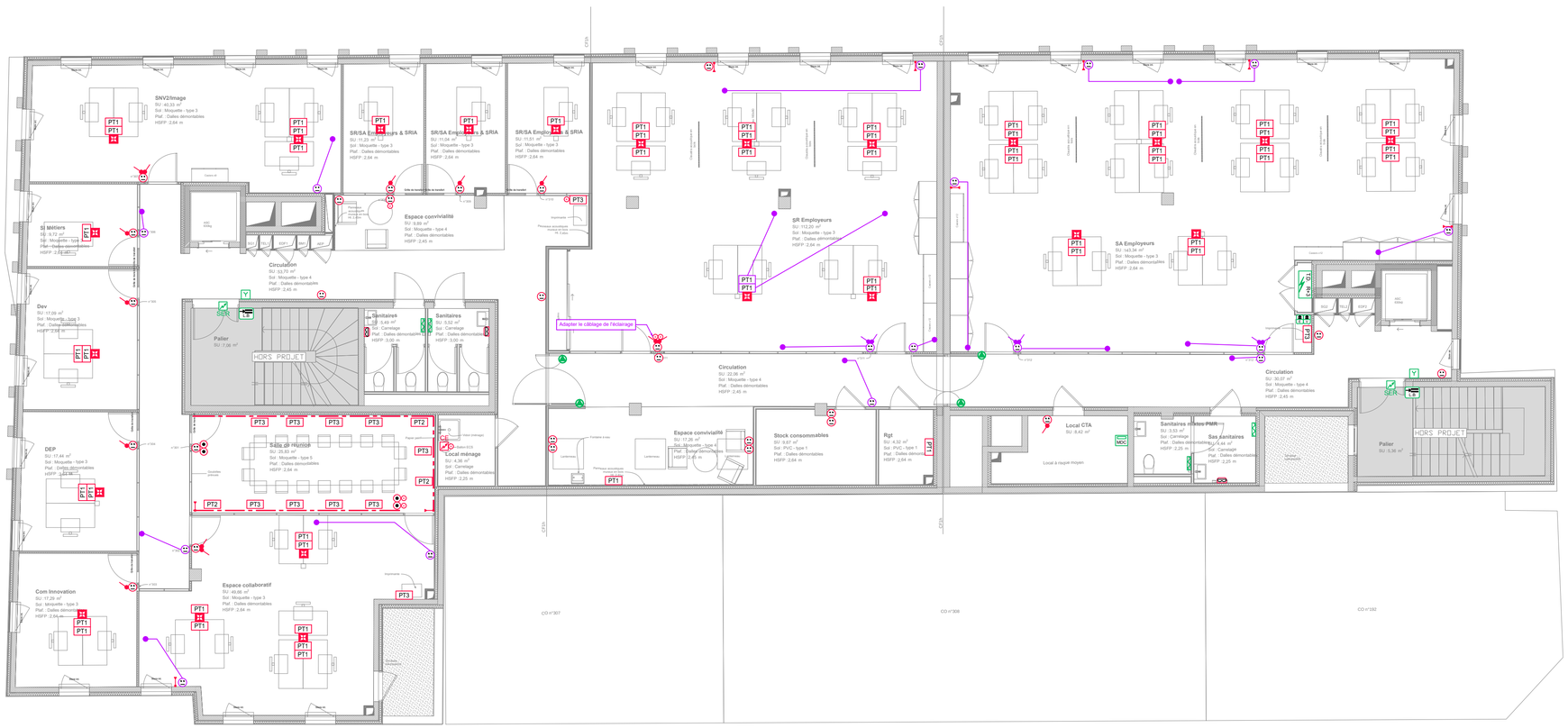

ATTENTES ELECTRIQUES	
ABREVIATION	DESIGNATION
ASC	Attente pour Ascenseur
CE	Attente Ballon d'Eau Chaude Sanitaire
CTA	Attente pour Centrale de Traitement d'Air
ECL ASC	Attente pour Eclairage Ascenseur
GA	Attente pour Gâche Electique
OND	Attente Ondulée pour Baie VDI
PC	Attente pour Prises de Courant
SER	Attente pour Serrure Electrique
SONO	Attente pour Sonorisation
STO	Attente pour Store
SW	Attente pour Switch
UE	Attente pour Unité Extérieure Cvc
UI	Attente pour Unité Interieure Cvc

LEGENDE VEFA

- TYPE A: APPLIQUE HUBLOT A DETECTION
- TYPE B: LUMINAIRE SAILLIE TECHNIQUE LED
- TYPE D: LUMINAIRE ENCASTRE LED 600X600 UGR<19
- TYPE E: LUMINAIRE ENCASTRE ROND TYPE DOWNLIGHT
- TYPE F1: LUMINAIRE ENCASTRE LED 600X600 UGR<16 GRADABLE
- TYPE F2: LUMINAIRE ENCASTRE LED 600X600 UGR<16
- TYPE G: LUMINAIRE ENCASTRE LED SPOT A RENFORCEMENT
- TYPE I: LUMINAIRE SAILLIE ROND TYPE ABAJOUR
- TYPE J: LUMINAIRE SAILLIE ROND TYPE ABAJOUR
- TYPE K1: LUMINAIRE ENCASTRE ROND
- TYPE K2: LUMINAIRE ENCASTRE ROND GRADABLE
- BLOC AUTONOME D'ECLAIRAGE DE SECURITE EVACUATION
- BLOC D'ECLAIRAGE SECURITE PORTABLE + PC
- TYPE 1 DETECTEUR DE MOUVEMENT CIRCULATIONS
- TYPE 2 DETECTEUR DE PRESENCE
- PANNEAU RAYONNANT
- ATTENTE ELECTRIQUE
- COMMANDE STORE MOTORISE
- COUPURE D'URGENCE ELECTRIQUE
- COUPURE D'URGENCE VENTILATION
- CENTRALE CONTROLE ACCES
- MODULE DEPORTE GESTION PORTES
- PLATINE DE RUE VIDEOPHONE
- LECTEUR DE BADGE
- LECTEUR DE BADGE VIGIK
- DECLENCHEUR MANUEL A MEMBRANE (BGV)
- BOUTON POUSSOIR DE DEVERROUILLAGE
- INTERPHONIE SECURITE
- AFFICHAGE ALARME TECHNIQUE
- PRISE RJ45 POUR BORNE WIFI
- CENTRALE D'ALARME INCENDIE
- DECLENCHEUR MANUEL
- DETECTEUR AUTOMATIQUE D'INCENDIE
- INDICATEUR D'ACTION
- DIFFUSEUR SONORE D'ALARME GENERALE INCENDIE (DS)
- FLASH LUMINEUX D'ALARME INCENDIE
- ATTENTE ELECTRIQUE POUR ASSERVISSEMENT VENTOUSE

LEGENDE IMPLANTATION NEUF

- TYPE D: LUMINAIRE ENCASTRE LED 600X600 UGR<19
- TYPE F2: LUMINAIRE ENCASTRE LED 600X600 UGR<16
- BLOC AUTONOME D'ECLAIRAGE DE SECURITE EVACUATION
- TYPE G: LUMINAIRE ENCASTRE LED SPOT A RENFORCEMENT
- INTERRUPTEUR SIMPLE ALLUMAGE
- VA ET VIENT
- BOUTON POUSSOIR
- TYPE 1 DETECTEUR DE MOUVEMENT CIRCULATIONS
- TYPE 2 DETECTEUR DE PRESENCE
- PC STANDARD 16A P+N+T
- POSTE DE TRAVAIL 4PC+1RJ45 + 1PC POUR BUREAU MOBILE
- POSTE DE TRAVAIL 3PC+1RJ45
- POSTE DE TRAVAIL 1PC+1RJ45
- SECHE MAINS ELECTRIQUE
- COLONNE 4 FACES
- GOULOTTE
- DESCENTE GOULOTTE
- ATTENTE ELECTRIQUE
- PREVOIR TIRAGE CABLE POUR L'EQUIPEMENT ASSOCIE A CE SYMBOLE
- PRISE STANDARD RJ45 INFO / WIFI / VIDEOSURVEILLANCE
- PREVOIR TIRAGE CABLE POUR L'EQUIPEMENT ASSOCIE A CE SYMBOLE
- CAMERA VIDEO SURVEILLANCE
- MONITEUR VIDEO
- CENTRALE ANTI INTRUSION
- CLAVIER DE MISE EN / HORS SERVICE ALARME ANTI INTRUSION
- DETECTEUR BI-VOLUMETRIQUE
- CONTACT DE FEUILLURE
- SIRENE INTERIEURE
- LECTEUR DE BADGE
- BOUCLE MAGNETIQUE MALENTENDANT PORTABLE
- DETECTEUR AUTOMATIQUE D'INCENDIE / INDICATEUR D'ACTION
- PREVOIR AJOUT SUR LE BUS

LEGENDE VEFA DEPLACE

- TYPE D: LUMINAIRE ENCASTRE LED 600X600 UGR<19
- TYPE F2: LUMINAIRE ENCASTRE LED 600X600 UGR<16
- TYPE G: LUMINAIRE ENCASTRE LED SPOT A RENFORCEMENT
- BLOC AUTONOME D'ECLAIRAGE DE SECURITE EVACUATION
- TYPE 1 DETECTEUR DE MOUVEMENT CIRCULATIONS
- BLOC D'ECLAIRAGE SECURITE PORTABLE + PC
- INTERRUPTEUR SIMPLE ALLUMAGE
- PC STANDARD 16A P+N+T
- POSTE DE TRAVAIL 4PC+1RJ45
- POSTE DE TRAVAIL 1PC+1RJ45
- PANNEAU RAYONNANT
- CENTRALE ALARME ANTI AGRESSION
- REPORT ALARME ANTI AGRESSION
- BOUTON POUSSOIR ANTI AGRESSION
- COMBINE INTERIEUR VIDEOPHONIE
- TABLEAU REPETITEUR D'EXPLOITATION
- DETECTEUR AUTOMATIQUE D'INCENDIE / INDICATEUR D'ACTION
- DIFFUSEUR SONORE D'ALARME GENERALE INCENDIE (DS)
- FLASH LUMINEUX D'ALARME INCENDIE

Maîtrise d'ouvrage :

URSSAF PACA
20 avenue Viton
Marseille Cedex 09

Maîtrise d'oeuvre :

NOMADE Archi tectes
5 rue d'Arcole 13006 Marseille
agence.sud@nomade.info
09 71 74 01 02

Economiste :

CEC
Bureaupôle - Bât.A
2 avenue Elsa Triolet 13008 Marseille
04 91 53 20 69

BET CFO/CFA :

INDIGO ENERGIE
5 rue Louis Blanc 13400 Aubagne
06 12 06 93 72

BET CVC/PB :

ALLTEC
24 traverse de Claire voie 13012 Marseille
06 77 77 39 33

BET DEVELOPPEMENT DURABLE

ETHIKURBAINE
130 avenue de Gairaut 06100 Nice
06 45 36 99 19

BET ACOUSTIQUE

IGETEC
2 boulevard des Alisiers 13009 Marseille
06 03 31 57 47

ORGANISME DE CONTROLE

QUALICONSULT
7 - 9 Rue Jean Mermoz, 13008 Marseille
04 94 08 01 29

Projet de construction :

TRAVAUX D'AMENAGEMENT INTERIEUR DU SITE DE TOULON DE L'URSSAF PACA

Rue Saunier 83200 TOULON

Urssaf Provence-Alpes-Côte d'Azur

Désignation du document :

D1.PIECES GRAPHIQUES

PLAN IMPLANTATION R+3

Phase : DCE

Auteur : TTE

Echelle : 1/100

Numéro document : EL09

Date : 06/2025			
Désignation :	Nature des modifications :	Date :	Indice :
	Edition Originale	07/2025	0
	Mise-à-jour suivant remarques MOA	07/2025	1

EQUIPEMENTS H> 1.6M

ATTENTES ELECTRIQUES	
ABREVIATION	DESIGNATION
ASC	Attente pour Ascenseur
CE	Attente Ballon d'Eau Chaude Sanitaire
CTA	Attente pour Centrale de Traitement d'Air
ECL ASC	Attente pour Eclairage Ascenseur
GA	Attente pour Gâche Electique
OND	Attente Ondulée pour Baie VDI
PC	Attente pour Prises de Courant
SER	Attente pour Serrure Electrique
SONO	Attente pour Sonorisation
STO	Attente pour Store
SW	Attente pour Switch
UE	Attente pour Unité Extérieure Cvc
UI	Attente pour Unité Interieure Cvc

EQUIPEMENTS H< 1.6M

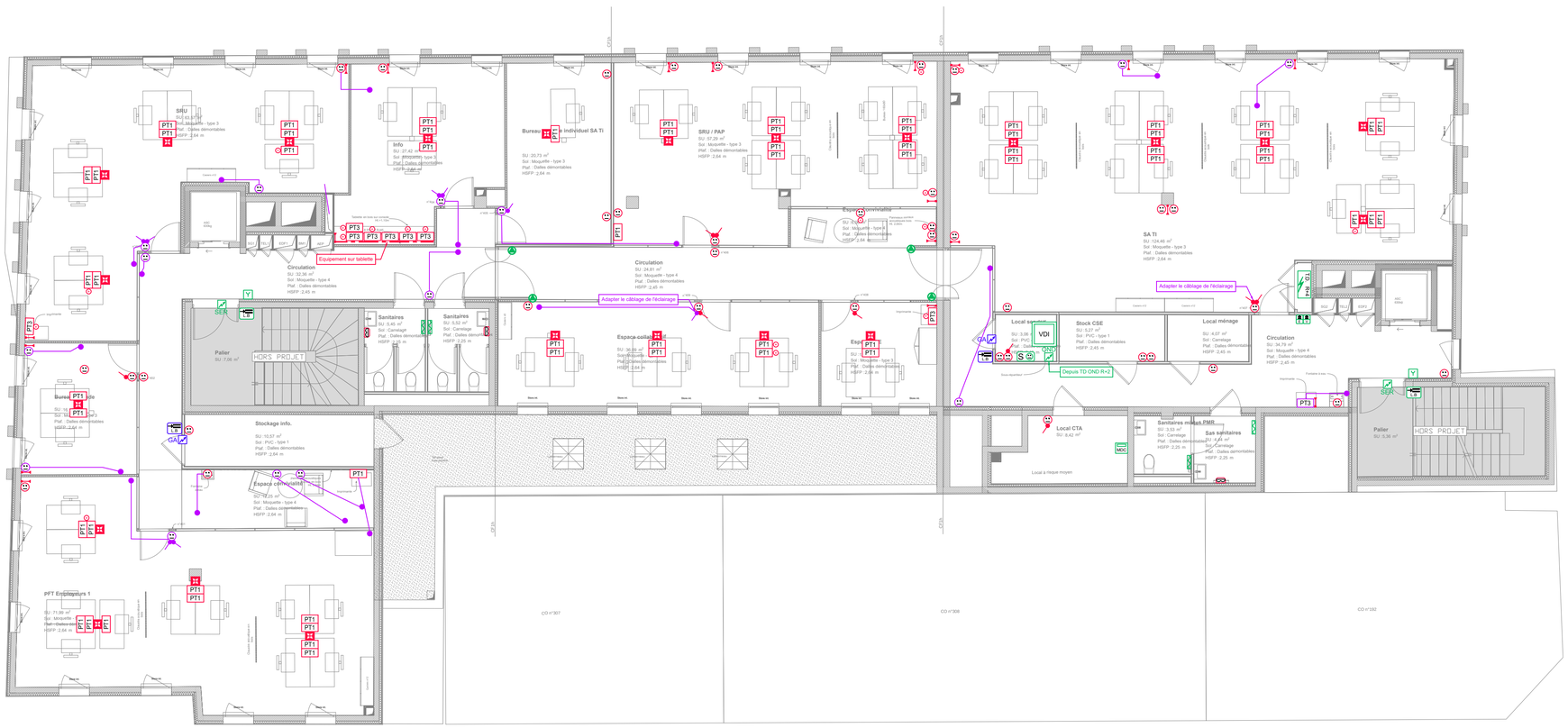

LEGENDE VEFA

- TYPE A: APPLIQUE HUBLOT A DETECTION
- TYPE B: LUMINAIRE SAILLIE TECHNIQUE LED
- TYPE D: LUMINAIRE ENCASTRE LED 600X600 UGR<19
- TYPE E: LUMINAIRE ENCASTRE ROND TYPE DOWNLIGHT
- TYPE F1: LUMINAIRE ENCASTRE LED 600X600 UGR<16 GRADABLE
- TYPE F2: LUMINAIRE ENCASTRE LED 600X600 UGR<16
- TYPE G: LUMINAIRE ENCASTRE LED SPOT A RENFORCEMENT
- TYPE I: LUMINAIRE SAILLIE ROND TYPE ABAJOUR
- TYPE J: LUMINAIRE SAILLIE ROND TYPE ABAJOUR
- TYPE K1: LUMINAIRE ENCASTRE ROND
- TYPE K2: LUMINAIRE ENCASTRE ROND GRADABLE
- BLOC AUTONOME D'ECLAIRAGE DE SECURITE EVACUATION
- BLOC D'ECLAIRAGE SECURITE PORTABLE + PC
- TYPE 1 DETECTEUR DE MOUVEMENT CIRCULATIONS
- TYPE 2 DETECTEUR DE PRESENCE
- PANNEAU RAYONNANT
- ATTENTE ELECTRIQUE
- COMMANDE STORE MOTORISE
- COUPURE D'URGENCE ELECTRIQUE
- COUPURE D'URGENCE VENTILATION
- CENTRALE CONTROLE ACCES
- MODULE DEPORTE GESTION PORTES
- PLATINE DE RUE VIDEOPHONE
- LECTEUR DE BADGE
- LECTEUR DE BADGE VIGIK
- DECLENCHEUR MANUEL A MEMBRANE (BGV)
- BOUTON POUSSOIR DE DEVERROUILLAGE
- INTERPHONIE SECURITE
- AFFICHAGE ALARME TECHNIQUE
- PRISE RJ45 POUR BORNE WIFI
- CENTRALE D'ALARME INCENDIE
- DECLENCHEUR MANUEL
- DETECTEUR AUTOMATIQUE D'INCENDIE
- INDICATEUR D'ACTION
- DIFFUSEUR SONORE D'ALARME GENERALE INCENDIE (DS)
- FLASH LUMINEUX D'ALARME INCENDIE
- ATTENTE ELECTRIQUE POUR ASSERVISSEMENT VENTOUSE

LEGENDE IMPLANTATION NEUF

- TYPE D: LUMINAIRE ENCASTRE LED 600X600 UGR<19
- TYPE F2: LUMINAIRE ENCASTRE LED 600X600 UGR<16
- BLOC AUTONOME D'ECLAIRAGE DE SECURITE EVACUATION
- TYPE G: LUMINAIRE ENCASTRE LED SPOT A RENFORCEMENT
- INTERRUPTEUR SIMPLE ALLUMAGE
- VA ET VIENT
- BOUTON POUSSOIR
- TYPE 1 DETECTEUR DE MOUVEMENT CIRCULATIONS
- TYPE 2 DETECTEUR DE PRESENCE
- PC STANDARD 16A P+N+T
- POSTE DE TRAVAIL 4PC+1RJ45 + 1PC POUR BUREAU MOBILE
- POSTE DE TRAVAIL 3PC+1RJ45
- POSTE DE TRAVAIL 1PC+1RJ45
- SECHE MAINS ELECTRIQUE
- COLONNE 4 FACES
- GOULOTTE
- DESCENTE GOULOTTE
- ATTENTE ELECTRIQUE
- PREVOIR TIRAGE CABLE POUR L'EQUIPEMENT ASSOCIE A CE SYMBOLE
- PRISE STANDARD RJ45 INFO / WIFI / VIDEOSURVEILLANCE
- PREVOIR TIRAGE CABLE POUR L'EQUIPEMENT ASSOCIE A CE SYMBOLE
- CAMERA VIDEO SURVEILLANCE
- MONITEUR VIDEO
- CENTRALE ANTI INTRUSION
- CLAVIER DE MISE EN / HORS SERVICE ALARME ANTI INTRUSION
- DETECTEUR BI-VOLUMETRIQUE
- CONTACT DE FEUILLURE
- SIRENE INTERIEURE
- LECTEUR DE BADGE
- BOUCLE MAGNETIQUE MALENTENDANT PORTABLE
- DETECTEUR AUTOMATIQUE D'INCENDIE / INDICATEUR D'ACTION
- PREVOIR AJOUT SUR LE BUS

LEGENDE VEFA DEPLACE

- TYPE D: LUMINAIRE ENCASTRE LED 600X600 UGR<19
- TYPE F2: LUMINAIRE ENCASTRE LED 600X600 UGR<16
- TYPE G: LUMINAIRE ENCASTRE LED SPOT A RENFORCEMENT
- BLOC AUTONOME D'ECLAIRAGE DE SECURITE EVACUATION
- TYPE 1 DETECTEUR DE MOUVEMENT CIRCULATIONS
- BLOC D'ECLAIRAGE SECURITE PORTABLE + PC
- INTERRUPTEUR SIMPLE ALLUMAGE
- PC STANDARD 16A P+N+T
- POSTE DE TRAVAIL 4PC+1RJ45
- POSTE DE TRAVAIL 1PC+1RJ45
- PANNEAU RAYONNANT
- CENTRALE ALARME ANTI AGRESSION
- REPORT ALARME ANTI AGRESSION
- BOUTON POUSSOIR ANTI AGRESSION
- COMBINE INTERIEUR VIDEOPHONIE
- TABLEAU REPETITEUR D'EXPLOITATION
- DETECTEUR AUTOMATIQUE D'INCENDIE / INDICATEUR D'ACTION
- DIFFUSEUR SONORE D'ALARME GENERALE INCENDIE (DS)
- FLASH LUMINEUX D'ALARME INCENDIE

Maîtrise d'ouvrage :

URSSAF PACA
20 avenue Viton
Marseille Cedex 09

Maîtrise d'oeuvre :

NOMADE Archi tectes
5 rue d'Arcole 13006 Marseille
agence.sud@nomade.info
09 71 74 01 02

Economiste :

CEC
Bureaupôle - Bât.A
2 avenue Elsa Triolet 13008 Marseille
04 91 53 20 69

BET CFO/CFA :

INDIGO ENERGIE
5 rue Louis Blanc 13400 Aubagne
06 12 06 93 72

BET CVC/PB :

ALLTEC
24 traverse de Claire voie 13012 Marseille
06 77 77 39 33

BET DEVELOPPEMENT DURABLE

ETHIKURBAINE
130 avenue de Gairaut 06100 Nice
06 45 36 99 19

BET ACOUSTIQUE

IGETEC
2 boulevard des Alisiers 13009 Marseille
06 03 31 57 47

ORGANISME DE CONTROLE

QUALICONSULT
7 - 9 Rue Jean Mermoz, 13008 Marseille
04 94 08 01 29

Projet de construction :

TRAVAUX D'AMENAGEMENT INTERIEUR DU SITE DE TOULON DE L'URSSAF PACA

Rue Saunier 83200 TOULON

Urssaf Provence-Alpes-Côte d'Azur

Désignation du document :	Phase :
D1.PIECES GRAPHIQUES	
PLAN IMPLANTATION R+4	DCE
Auteur : TTE	Numéro document :
Echelle : 1/100	EL10

Date : 06/2025

Désignation :	Nature des modifications :	Date :	Indice :
	Edition Originale	07/2025	0
	Mise-à-jour suivant remarques MOA	07/2025	1

EQUIPEMENTS H> 1.6M

EQUIPEMENTS H< 1.6M

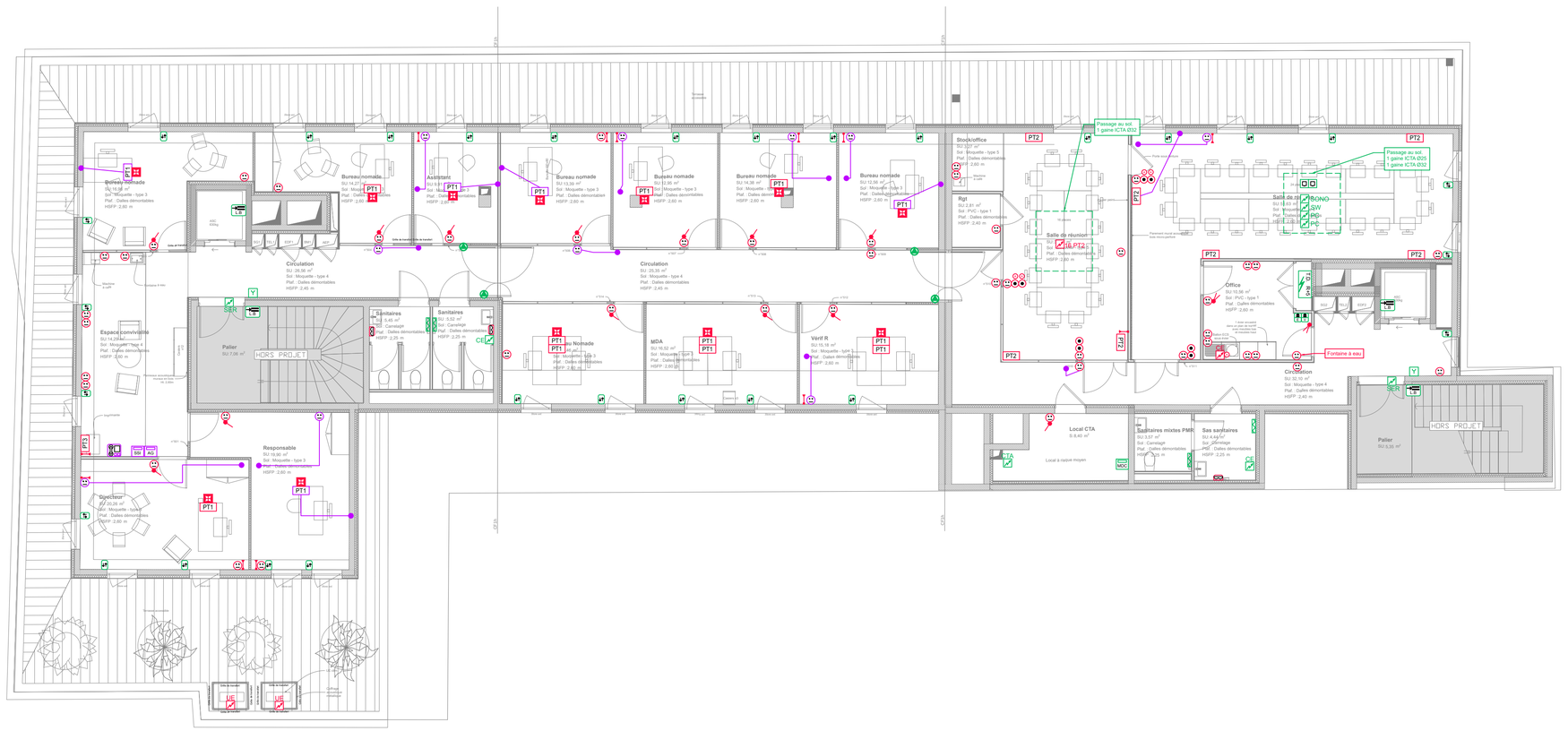

ATTENTES ELECTRIQUES	
ABREVIATION	DESIGNATION
ASC	Attente pour Ascenseur
CE	Attente Ballon d'Eau Chaude Sanitaire
CTA	Attente pour Centrale de Traitement d'Air
ECL ASC	Attente pour Eclairage Ascenseur
GA	Attente pour Gâche Electique
OND	Attente Ondulée pour Baie VDI
PC	Attente pour Prises de Courant
SER	Attente pour Serrure Electrique
SONO	Attente pour Sonorisation
STO	Attente pour Store
SW	Attente pour Switch
UE	Attente pour Unité Extérieure Cvc
UI	Attente pour Unité Interieure Cvc

LEGENDE VEFA

- TYPE A: APPLIQUE HUBLOT A DETECTION
- TYPE B: LUMINAIRE SAILLIE TECHNIQUE LED
- TYPE D: LUMINAIRE ENCASTRE LED 600X600 UGR<19
- TYPE E: LUMINAIRE ENCASTRE ROND TYPE DOWNLIGHT
- TYPE F1: LUMINAIRE ENCASTRE LED 600X600 UGR<16 GRADABLE
- TYPE F2: LUMINAIRE ENCASTRE LED 600X600 UGR<16
- TYPE G: LUMINAIRE ENCASTRE LED SPOT A RENFORCEMENT
- TYPE I: LUMINAIRE SAILLIE ROND TYPE ABAJOUR
- TYPE J: LUMINAIRE SAILLIE ROND TYPE ABAJOUR
- TYPE K1: LUMINAIRE ENCASTRE ROND
- TYPE K2: LUMINAIRE ENCASTRE ROND GRADABLE
- BLOC AUTONOME D'ECLAIRAGE DE SECURITE EVACUATION
- BLOC D'ECLAIRAGE SECURITE PORTABLE + PC
- TYPE 1 DETECTEUR DE MOUVEMENT CIRCULATIONS
- TYPE 2 DETECTEUR DE PRESENCE
- PANNEAU RAYONNANT
- ATTENTE ELECTRIQUE
- COMMANDE STORE MOTORISE
- COUPURE D'URGENCE ELECTRIQUE
- COUPURE D'URGENCE VENTILATION
- CENTRALE CONTROLE ACCES
- MODULE DEPORTE GESTION PORTES
- PLATINE DE RUE VIDEOPHONE
- LECTEUR DE BADGE
- LECTEUR DE BADGE VIGIK
- DECLENCHEUR MANUEL A MEMBRANE (BGV)
- BOUTON POUSSOIR DE DEVERROUILLAGE
- INTERPHONIE SECURITE
- AFFICHAGE ALARME TECHNIQUE
- PRISE RJ45 POUR BORNE WIFI
- CENTRALE D'ALARME INCENDIE
- DECLENCHEUR MANUEL
- DETECTEUR AUTOMATIQUE D'INCENDIE
- INDICATEUR D'ACTION
- DIFFUSEUR SONORE D'ALARME GENERALE INCENDIE (DS)
- FLASH LUMINEUX D'ALARME INCENDIE
- ATTENTE ELECTRIQUE POUR ASSERVISSEMENT VENTOUSE

LEGENDE IMPLANTATION NEUF

- TYPE D: LUMINAIRE ENCASTRE LED 600X600 UGR<19
- TYPE F2: LUMINAIRE ENCASTRE LED 600X600 UGR<16
- BLOC AUTONOME D'ECLAIRAGE DE SECURITE EVACUATION
- TYPE G: LUMINAIRE ENCASTRE LED SPOT A RENFORCEMENT
- INTERRUPTEUR SIMPLE ALLUMAGE
- VA ET VIENT
- BOUTON POUSSOIR
- TYPE 1 DETECTEUR DE MOUVEMENT CIRCULATIONS
- TYPE 2 DETECTEUR DE PRESENCE
- PC STANDARD 16A P+N+T
- POSTE DE TRAVAIL 4PC+1RJ45 + 1PC POUR BUREAU MOBILE
- POSTE DE TRAVAIL 3PC+1RJ45
- POSTE DE TRAVAIL 1PC+1RJ45
- SECHE MAINS ELECTRIQUE
- COLONNE 4 FACES
- GOULOTTE
- DESCENTE GOULOTTE
- ATTENTE ELECTRIQUE
- PREVOIR TIRAGE CABLE POUR L'EQUIPEMENT ASSOCIE A CE SYMBOLE
- PRISE STANDARD RJ45 INFO / WIFI / VIDEOSURVEILLANCE
- PREVOIR TIRAGE CABLE POUR L'EQUIPEMENT ASSOCIE A CE SYMBOLE
- CAMERA VIDEO SURVEILLANCE
- MONITEUR VIDEO
- CENTRALE ANTI INTRUSION
- CLAVIER DE MISE EN / HORS SERVICE ALARME ANTI INTRUSION
- DETECTEUR BI-VOLUMETRIQUE
- CONTACT DE FEUILLURE
- SIRENE INTERIEURE
- LECTEUR DE BADGE
- BOUCLE MAGNETIQUE MALENTENDANT PORTABLE
- DETECTEUR AUTOMATIQUE D'INCENDIE / INDICATEUR D'ACTION
- PREVOIR AJOUT SUR LE BUS

LEGENDE VEFA DEPLACE

- TYPE D: LUMINAIRE ENCASTRE LED 600X600 UGR<19
- TYPE F2: LUMINAIRE ENCASTRE LED 600X600 UGR<16
- TYPE G: LUMINAIRE ENCASTRE LED SPOT A RENFORCEMENT
- BLOC AUTONOME D'ECLAIRAGE DE SECURITE EVACUATION
- TYPE 1 DETECTEUR DE MOUVEMENT CIRCULATIONS
- BLOC D'ECLAIRAGE SECURITE PORTABLE + PC
- INTERRUPTEUR SIMPLE ALLUMAGE
- PC STANDARD 16A P+N+T
- POSTE DE TRAVAIL 4PC+1RJ45
- POSTE DE TRAVAIL 1PC+1RJ45
- PANNEAU RAYONNANT
- CENTRALE ALARME ANTI AGRESSION
- REPORT ALARME ANTI AGRESSION
- BOUTON POUSSOIR ANTI AGRESSION
- COMBINE INTERIEUR VIDEOPHONIE
- TABLEAU REPETITEUR D'EXPLOITATION
- DETECTEUR AUTOMATIQUE D'INCENDIE / INDICATEUR D'ACTION
- DIFFUSEUR SONORE D'ALARME GENERALE INCENDIE (DS)
- FLASH LUMINEUX D'ALARME INCENDIE

Maîtrise d'ouvrage :

URSSAF PACA
20 avenue Viton
Marseille Cedex 09

Maîtrise d'oeuvre :

NOMADE Archi tectes
5 rue d'Arcole 13006 Marseille
agence.sud@nomade.info
09 71 74 01 02

Economiste :

CEC
Bureaupôle - Bât.A
2 avenue Elsa Triolet 13008 Marseille
04 91 53 20 69

BET CFO/CFA :

INDIGO ENERGIE
5 rue Louis Blanc 13400 Aubagne
06 12 06 93 72

BET CVC/PB :

ALLTEC
24 traverse de Claire voie 13012 Marseille
06 77 77 39 33

BET DEVELOPPEMENT DURABLE

ETHIKURBAINE
130 avenue de Gairaut 06100 Nice
06 45 36 99 19

BET ACOUSTIQUE

IGETEC
2 boulevard des Alisiers 13009 Marseille
06 03 31 57 47

ORGANISME DE CONTROLE

QUALICONSULT
7 - 9 Rue Jean Mermoz, 13008 Marseille
04 94 08 01 29

Projet de construction :

TRAVAUX D'AMENAGEMENT INTERIEUR DU SITE DE TOULON DE L'URSSAF PACA

Rue Saunier 83200 TOULON

Urssaf Provence-Alpes-Côte d'Azur

Désignation du document :	Phase :
D1.PIECES GRAPHIQUES	
PLAN IMPLANTATION R+5	DCE
Auteur : TTE	Numéro document :
Echelle : 1/100	EL11

Date : 06/2025

Désignation :	Nature des modifications :	Date :	Indice :
	Edition Originale	07/2025	0
	Mise-à-jour suivant remarques MOA	07/2025	1