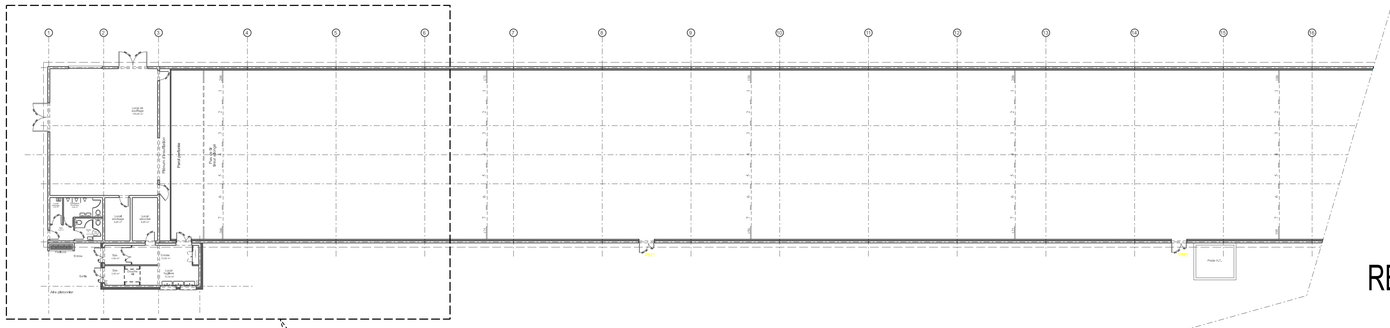

REZ DE CHAUSSEE (Tunnel de tir)

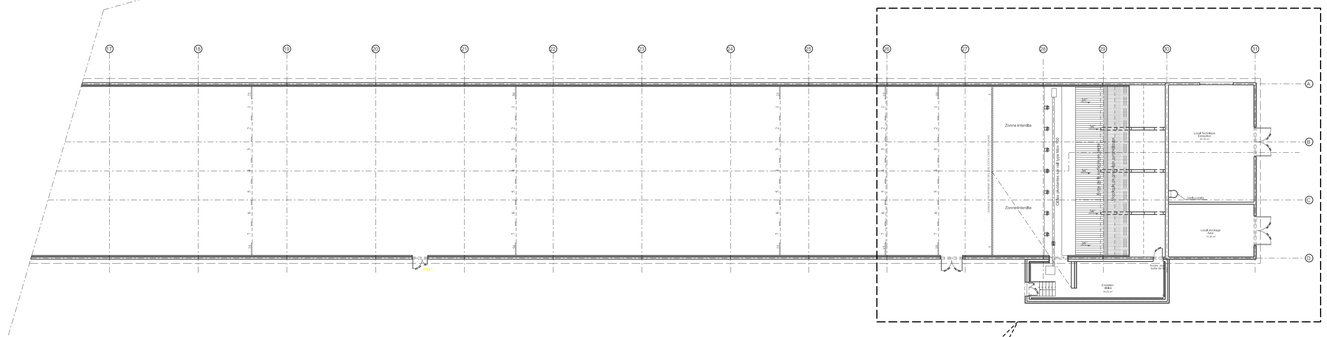

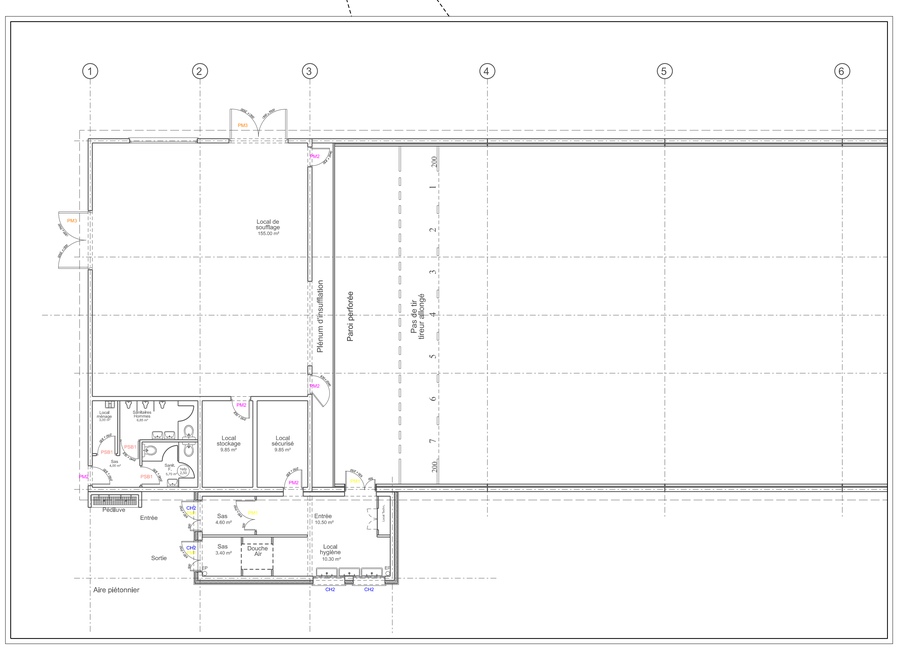

Agrandissement partie Ouest (Ech: 1/100)

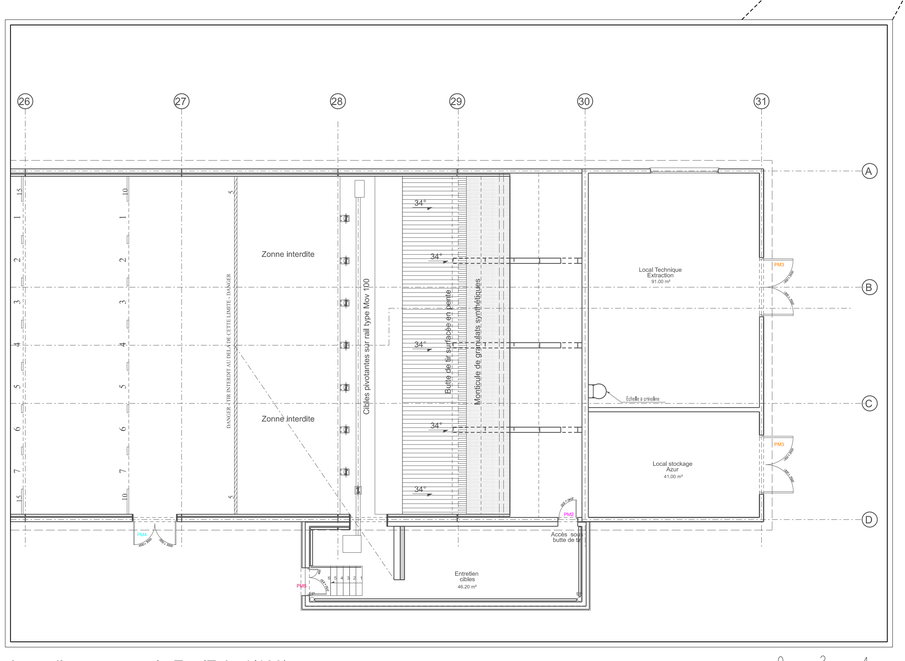

Agrandissement partie Est (Ech: 1/100)

LEGENDE :

CH1	Châssis Aluminium vitré (1500/400 cm)
CH2	Châssis Aluminium vitré (1340/1100 cm)
PA1	Porte Aluminium tierces vitrée(1400/2150 cm)
PA2	Porte Aluminium 1 vantail (830/2150 cm)
PM1	Porte Métallique tierces (1400/2150 cm)
PM2	Porte Métallique 1 vantail (830/2150 cm)
PM3	Porte Métallique 2 vantaux égaux (2600/3000 cm)
PM4	Porte Métallique 2 vantaux égaux (2000/3000 cm)
PM5	Porte Métallique tierces (1200/2150 cm)
PSB1	Porte Stratifiée Bois (830/2040 cm)
PSB2	Porte Coulissante (900/2000 cm)

MINISTÈRE DES ARMÉES
Liberté
Égalité
Fraternité

SGA
Secrétariat général pour l'administration

SID
Service d'Infrastructure de la Défense

PLACE DE MONTHLERY (91)

Terrain d'exercices de LINAS-MONTHLERY

Construction d'un stand de tir fermé B7

Plan du Rez de Chaussée
REPERAGE DES MENUISERIES
(tunnel de tir)

DOSSIER DE CONSULTATION

Ind.	Date	Modifications	Chargé d'étude	Dessinateur

Pôle de Maîtrise d'Oeuvre N°1
de Versailles
GSBDD Versailles / USD de Versailles
Camp des Matelots - Bât. 105
CS 10702
78013 VERSAILLES CEDEX
TELEPHONE 01.39.07.84.63
TELECOPIE 01.39.07.84.91

Chef Division Investissement
IC1MI VENIAMIN Véronique

Chef Bureau Maitrise d'Oeuvre
IC2MI MEYER Jean-Christophe

CONCEPTION	MAITRISE D'OEUVRE	Nom du fichier : 910 425012SF01ST1DCE	
	Chef PMO 1 : ENERGICE Fred/ Tél : 01.39.07.84.57	Fichiers associés :	Date de 1ère diffusion : JUIN 2025
Chargé d'affaires :	Chargé d'affaires : ICO BARBARIN Mathieu Tél : 01.39.07.84.64		
Dessiné par :	Dessiné par : Mr KIFFER Bruno Tél : 01.39.67.64.68	Numéro d'opération : -	N° Ordre 20/22
Architecte : INI DE COURSON DE LA VILLENEUVE Tél : 01.39.67.64.71		Echelle : 1/200 1/100	

IDENTIFICATION DE LA FICHE			
Ier OPERATION	REFERENCE DU COMPOSANT	TYPE PLAN	INDICE
Ident.Operation	Nom du fichier		- Ind