



Direction territoriale  
Centre Bourgogne

UTI Bourgogne

CEMI Armançon

# Fiche de procédure

## Canal de Bourgogne

### Déchargeoir de St-Florentin

### Bief 108Y

(BDO n°4065)



# GERMIGNY



18/02/2022 11:52



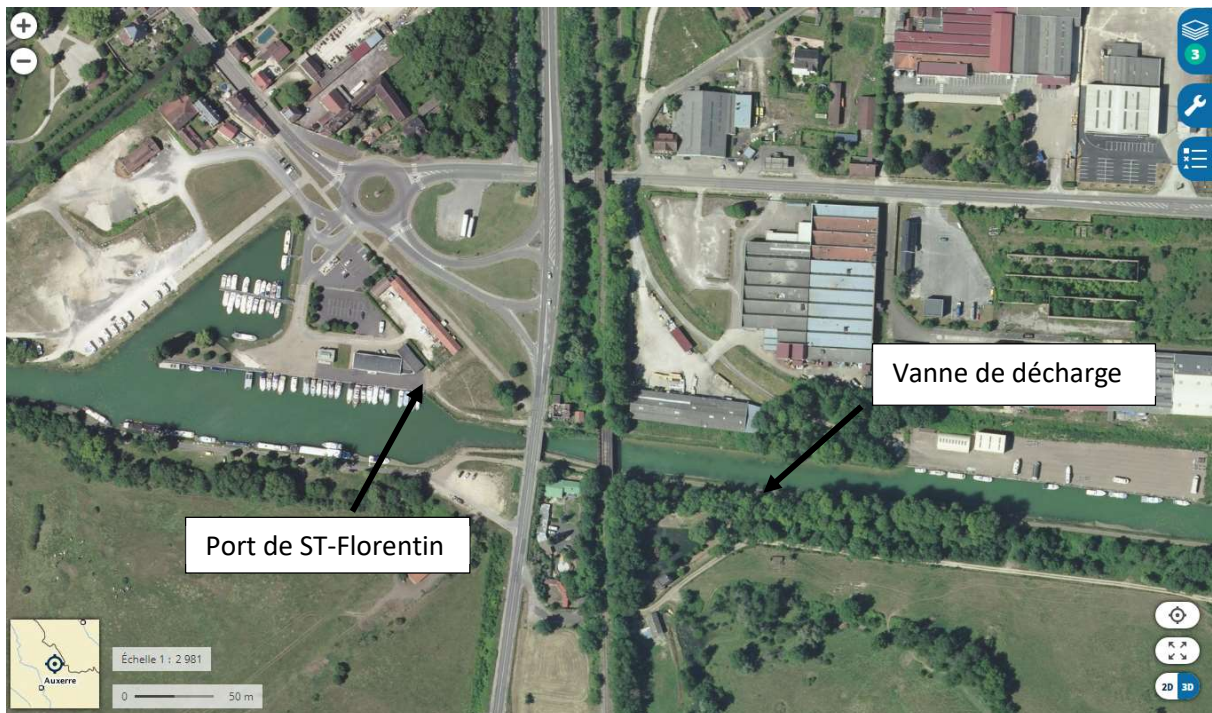

## 2) Description et consignes d'exploitation :

Cette vanne permet de réguler le niveau du port, et notamment en cas de surverse à la prise d'eau de Germigny pendant les crues hivernales.

### Abaque de fonctionnement

Hauteur du bief en m	Débit en m3/h pour 1cm d'ouverture	Débit en m3/24h pour 1cm d'ouverture
1.90	148	3573
1.95	150	3620
2.00	152	3666
2.05	154	3715
2.10	156	3757
2.15	158	3801
2.20	160	3845
2.25	162	3889
2.30	163	3932
2.35	165	3974
2.40	167	4017

- ✓ La vanne de décharge se situe au-dessus d'une propriété lors de l'ouverture de celle-ci, il faut prévenir le propriétaire (M Scarzik : 06.77.44.88.74)
- ✓ Au-delà de 10 cm d'ouverture, prévenir le n+1.

## 3) Matériel :

Manivelle de type encastré, épaisseur du carré 1.2cm.